

**Refus ou retraits d'autorisations d'usages durant la période
du 01/01/2003 au 31/12/2003**

Nombre de spécialités concernées (par comité)

Filtres : Comité clos d'homologation ou de renouvellement, Date 1ère autorisation et date renouvellement renseignées, Tous objets valides, Décision de refus ou de de retrait d'usage, Décision ayant l'état de l'art

Nombre de spécialités concernées pour un ou plusieurs usages :

627

Nombre de spécialités ayant des usages refusés ou retirés	Date comité décision	Type du comité
115	07/02/2003	HOMOLOGATION
264	04/04/2003	HOMOLOGATION
94	06/06/2003	HOMOLOGATION
4	16/07/2003	HOMOLOGATION
21	06/10/2003	HOMOLOGATION
5	07/11/2003	HOMOLOGATION
125	08/12/2003	HOMOLOGATION

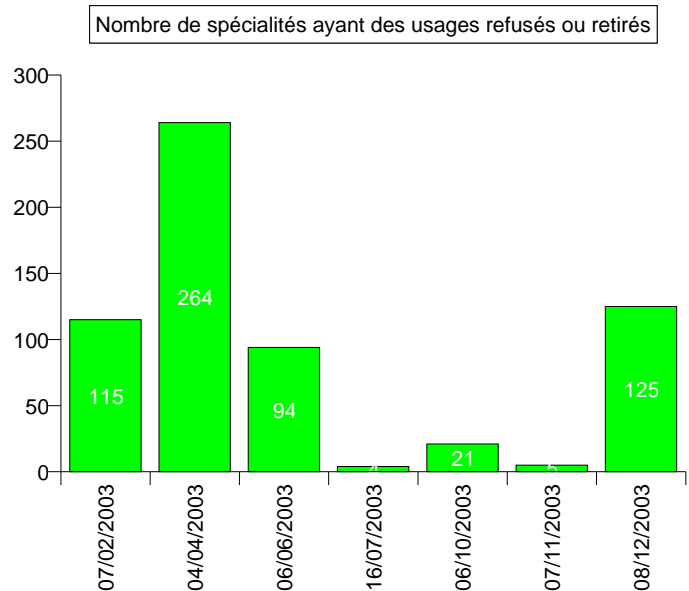

Nombre total de décisions de refus ou retraits d'usages :

2477

Nombre d' Usages refusés ou retirés	Date comité décision	Type du comité
341	07/02/2003	HOMOLOGATION
755	04/04/2003	HOMOLOGATION
374	06/06/2003	HOMOLOGATION
22	16/07/2003	HOMOLOGATION
35	06/10/2003	HOMOLOGATION
59	07/11/2003	HOMOLOGATION
435	08/12/2003	HOMOLOGATION
2021		

Refus ou retraits d'autorisations d'usages durant la période du 01/01/2003 au 31/12/2003

Liste des spécialités concernées (par comité)

Filtres : Comité clos d'homologation ou de renouvellement, Date 1ère autorisation et date renouvellement renseignées, Tous objets valides, Décision de refus ou de de retrait d'usage, Décision ayant l'état de l'art

Nombre de spécialités concernées pour un ou plusieurs usages : **627**

Comité : **07 février 2003**

1 7800568 ADIATRA LIQUIDE

Formulation (nationale)	Nom société	Fonction	Nom chimique (ref sa)	Teneur	Unité
LIQUIDE	TRADI AGRI	HERBICIDE	ATRAZINE	500,000	G/L

Motivation du retrait

Code Usage	Libellé Usage	Décision
15555901	MAIS * DESHERBAGE	RTD

1 8800257 ALAZINE.

Formulation (nationale)	Nom société	Fonction	Nom chimique (ref sa)	Teneur	Unité
LIQUIDE	MAKHTESHIM AGAN FRANCE	HERBICIDE	ALACHLORE	334,000	G/L
			ATRAZINE	146,000	G/L

Motivation du retrait

Code Usage	Libellé Usage	Décision
15555901	MAIS * DESHERBAGE	RTD

1 8900797 ALAZINE GR

Formulation (nationale)	Nom société	Fonction	Nom chimique (ref sa)	Teneur %	Unité
GRANULES	MAKHTESHIM AGAN FRANCE		ALACHLORE	10,500	%
			ATRAZINE	4,100	%

Motivation du retrait

Code Usage	Libellé Usage	Décision
15555901	MAIS * DESHERBAGE	RTD

1 9700540 ALHOA

Formulation (nationale)	Nom société	Fonction	Nom chimique (ref sa)	Teneur %	Unité
SUSPENSION CONCENTREE	AVENTIS CROPS SCIENCE FRANCE	HERBICIDE	ATRAZINE	500,000	G/L
			ISOXAFLUTOLE	37,500	G/L

Motivation du retrait

Code Usage	Libellé Usage	Décision
15555901	MAIS * DESHERBAGE	RTD

1 8200130 AMEXINE PM

Formulation (nationale)	Nom société	Fonction	Nom chimique (ref sa)	Teneur %	Unité
POUDRE MOUILLABLE	CFPI AGRO		ATRAZINE	16,600	%
			BUTRALINE	40,000	%

Motivation du retrait

Code Usage	Libellé Usage	Décision
15555901	MAIS * DESHERBAGE	RTD

2 2000158 AMISTAR PROVESP

Formulation (nationale)	Nom société	Fonction	Nom chimique (ref sa)	Teneur	Unité
SUSPENSION CONCENTREE	PHYTHERON 2000	FONGICIDE	AZOXYSTROBINE	250,000	G/L

Code Usage	Libellé Usage	Décision
15103209	BLE * TRAIT. PARTIES AERIENNES * OIDIUM	RET
15103213	BLE * TRAIT. PARTIES AERIENNES * ROUILLE BRUNE	RET
15103216	BLE * TRAIT. PARTIES AERIENNES * ROUILLE JAUNE	RET
15103221	BLE * TRAIT. PARTIES AERIENNES * SEPTORIOSES	RET
15103225	ORGE * TRAIT. PARTIES AERIENNES * OIDIUM	RET
15103226	ORGE * TRAIT. PARTIES AERIENNES * HELMINTHOSPORIOSE (D. TERES)	RET
15103227	ORGE * TRAIT. PARTIES AERIENNES * ROUILLE NAINE	RET
15103229	ORGE * TRAIT. PARTIES AERIENNES * RHYNCHOSPORIOSE	RET

Motivation du retrait
A LA DEMANDE DE LA SOCIETE PHYTHERON 2000 CE PRODUIT N'EST PLUS HOMOLOGUE.
Changement de nom : ex AZEDE.
Importation parallèle. Origine autorisée : Grande Bretagne, Belgique, Pays-Bas, Allemagne.

1 7400347 ATAZINAX 80

Formulation (nationale)	Nom société	Fonction	Nom chimique (ref sa)	Teneur	Unité
POUDRE MOUILLABLE	SEDAGRI DEP.RHONE POULENC AGROCHIMIE		ATRAZINE	80,000	%

Code Usage	Libellé Usage	Décision
15565901	SORGHO * DESHERBAGE	RTD

Motivation du retrait

1 7500537 ATAZINAX FLO

Formulation (nationale)	Nom société	Fonction	Nom chimique (ref sa)	Teneur	Unité
LIQUIDE	SEDAGRI DEP.RHONE POULENC AGROCHIMIE	HERBICIDE	ATRAZINE	500,000	G/L

Motivation du retrait

Refus ou retraits d'autorisations d'usages durant la période du 01/01/2003 au 31/12/2003 - Liste des spécialités concernées

Code Usage	Libellé Usage	Décision
12605905	POMMIER * DESHERBAGE * CULTURES INSTALLEES	RTD
13205901	CANNE A SUCRE * DESHERBAGE	RTD
15555901	MAIS * DESHERBAGE	RTD
15565901	SORGHO * DESHERBAGE	RTD

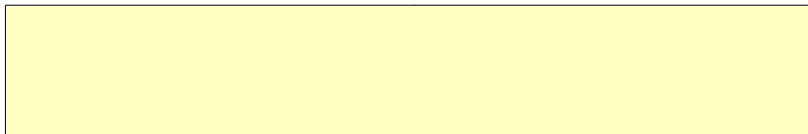

1 9600535 ATOLL

Formulation (origine)	Nom société	Fonction	Nom chimique (ref sa)	Teneur	Unité
SUSPENSION CONCENTREE	AVENTIS CROPS SCIENCE FRANCE		ATRAZINE	500,000	G/L
			ISOXAFLUTOLE	37,500	G/L

Motivation du retrait
Gestion du risque de résistance : résultats de la surveillance à communiquer à la DGAL, toutes les deux campagnes agricoles.

Code Usage	Libellé Usage	Décision
15555901	MAIS * DESHERBAGE	RTM

2 2000523 ATRA CHOC

Formulation (origine)	Nom société	Fonction	Nom chimique (ref sa)	Teneur	Unité
SUSPENSION CONCENTREE	HERMIONE	HERBICIDE	ATRAZINE	500,000	G/L

Motivation du retrait

Code Usage	Libellé Usage	Décision
15555901	MAIS * DESHERBAGE	RTD
15565901	SORGHO * DESHERBAGE	RTD

1 8500026 ATRACURE 50L

Formulation (origine)	Nom société	Fonction	Nom chimique (ref sa)	Teneur	Unité

Motivation du retrait

Refus ou retraits d'autorisations d'usages durant la période du 01/01/2003 au 31/12/2003 - Liste des spécialités concernées

SUSPENSION AQUEUSE	PROVAL	HERBICIDE	ATRAZINE	500,000	G/L
--------------------	--------	-----------	----------	---------	-----

--

Code Usage	Libellé Usage	Décision
12605905	POMMIER * DESHERBAGE * CULTURES INSTALLEES	RTD
13205901	CANNE A SUCRE * DESHERBAGE	RTD
15555901	MAIS * DESHERBAGE	RTD
15565901	SORGHO * DESHERBAGE	RTD

1 8400277 | **ATRADRY**

Formulation (origine)	Nom société	Fonction	Nom chimique (ref sa)	Teneur	Unité
POUDRE MOUILLABLE	SIPCAM PHYTEUROP	HERBICIDE	ATRAZINE	80,000	%

Motivation du retrait

Code Usage	Libellé Usage	Décision
15555901	MAIS * DESHERBAGE	RTD
15565901	SORGHO * DESHERBAGE	RTD

1 9200368 | **ATRAFORT**

Formulation (origine)	Nom société	Fonction	Nom chimique (ref sa)	Teneur	Unité
SUSPENSION CONCENTREE	SOMAGRI	HERBICIDE	ATRAZINE	500,000	G/L

Motivation du retrait

Code Usage	Libellé Usage	Décision
15555901	MAIS * DESHERBAGE	RTD
15565901	SORGHO * DESHERBAGE	RTD

1 8400288 | **ATRAGAN 500**

Refus ou retraits d'autorisations d'usages durant la période du 01/01/2003 au 31/12/2003 - Liste des spécialités concernées

Formulation (spécialité)	Nom société	Fonction	Nom chimique (ref sa)	Teneur (g/l)	Unité
LIQUIDE	MAKHTESHIM AGAN FRANCE	HERBICIDE	ATRAZINE	500,000	G/L

Motivation du retrait

Code Usage	Libellé Usage	Décision
1555901	MAIS * DESHERBAGE	RTD
1556901	SORGHO * DESHERBAGE	RTD

2 2000438 | **ATRALINE 50 EL**

Formulation (spécialité)	Nom société	Fonction	Nom chimique (ref sa)	Teneur (g/l)	Unité
SUSPENSION CONCENTREE	SIPCAM PHYTEUROP	HERBICIDE	ATRAZINE	500,000	G/L

Motivation du retrait

Code Usage	Libellé Usage	Décision
1555901	MAIS * DESHERBAGE	RTD
1556901	SORGHO * DESHERBAGE	RTD

1 7700006 | **ATRALON LP**

Formulation (spécialité)	Nom société	Fonction	Nom chimique (ref sa)	Teneur (g/l)	Unité
LIQUIDE	SOCIETE FINANCIERE DE PONTARLIER	HERBICIDE	ATRAZINE	500,000	G/L

Motivation du retrait
Fournir une proposition de classement toxicologique actualisée accompagnée des fiches de données de sécurité des adjuvants.
Renouvellement d'homologation sous réserve de fournir les spécifications de l'ATRAZINE avant le 30/09/1999.

Code Usage	Libellé Usage	Décision
1555901	MAIS * DESHERBAGE	RTD
1556901	SORGHO * DESHERBAGE	RTD

Refus ou retraits d'autorisations d'usages durant la période du 01/01/2003 au 31/12/2003 - Liste des spécialités concernées

2 2000514 | ATRAMOP

Formulation <i>(origine)</i>	Nom société	Fonction	Nom chimique (ref sa)	Teneur --	Unité
SUSPENSION CONCENTREE	CALLIOPE S.A.	HERBICIDE	ATRAZINE	500,000	G/L

Motivation du retrait

Code Usage <i>(ref sa)</i>	Libellé Usage	Décision
1555901	MAIS * DESHERBAGE	RTD
15565901	SORGHO * DESHERBAGE	RTD

2 2000396 | ATRA NET CLEANCROP

Formulation <i>(origine)</i>	Nom société	Fonction	Nom chimique (ref sa)	Teneur --	Unité
SUSPENSION CONCENTREE	UNITED AGRI PRODUCTS LTD	HERBICIDE	ATRAZINE	500,000	G/L

Motivation du retrait

Code Usage <i>(ref sa)</i>	Libellé Usage	Décision
1555901	MAIS * DESHERBAGE	RTD
15565901	SORGHO * DESHERBAGE	RTD

1 7300049 | ATRAPHYT 80

Formulation <i>(origine)</i>	Nom société	Fonction	Nom chimique (ref sa)	Teneur --	Unité
POUDRE MOUILLABLE	SIPCAM PHYTEUROP	HERBICIDE	ATRAZINE	80,000	%

Motivation du retrait

Code Usage <i>(ref sa)</i>	Libellé Usage	Décision
12605905	POMMIER * DESHERBAGE * CULTURES INSTALLEES	RTD
1555901	MAIS * DESHERBAGE	RTD
15565901	SORGHO * DESHERBAGE	RTD

1 7100238 | **ATRAPHYT EL**

Formulation (nationale)	Nom société	Fonction	Nom chimique (ref sa)	Teneur	Unité
LIQUIDE	SIPCAM PHYTEUROP	HERBICIDE	ATRAZINE	500,000	G/L

Code Usage	Libellé Usage	Décision
12605905	POMMIER * DESHERBAGE * CULTURES INSTALLEES	RTD
15555901	MAIS * DESHERBAGE	RTD
15565901	SORGHO * DESHERBAGE	RTD

Motivation du retrait

2 2000460 | **ATRAPLAN**

Formulation (nationale)	Nom société	Fonction	Nom chimique (ref sa)	Teneur	Unité
SUSPENSION CONCENTREE	DRAX PESTICIDES LTD	HERBICIDE	ATRAZINE	500,000	G/L

Code Usage	Libellé Usage	Décision
15555901	MAIS * DESHERBAGE	RTD
15565901	SORGHO * DESHERBAGE	RTD

Motivation du retrait

1 8900622 | **ATRASAN**

Formulation (nationale)	Nom société	Fonction	Nom chimique (ref sa)	Teneur	Unité
SUSPENSION CONCENTREE	PHYTUNION	HERBICIDE	ATRAZINE	500,000	G/L

Code Usage	Libellé Usage	Décision
12605905	POMMIER * DESHERBAGE * CULTURES INSTALLEES	RTD
15555901	MAIS * DESHERBAGE	RTD
15565901	SORGHO * DESHERBAGE	RTD

Motivation du retrait

1 9400506 **ATRA STEF**

Formulation (nationale)	Nom société	Fonction	Nom chimique (ref sa)	Teneur	Unité
SUSPENSION CONCENTREE	FLEXAGRI	HERBICIDE	ATRAZINE	500,000	G/L

Code Usage	Libellé Usage	Décision
1555901	MAIS * DESHERBAGE	RTD
15565901	SORGHO * DESHERBAGE	RTD

Motivation du retrait

1 9500534 **ATRATENA**

Formulation (nationale)	Nom société	Fonction	Nom chimique (ref sa)	Teneur	Unité
LIQUIDE	ATENA SARL	HERBICIDE	ATRAZINE	500,000	G/L

Code Usage	Libellé Usage	Décision
1555901	MAIS * DESHERBAGE	RTD
15565901	SORGHO * DESHERBAGE	RTD

Motivation du retrait

1 7100245 **ATRATEX EL**

Formulation (nationale)	Nom société	Fonction	Nom chimique (ref sa)	Teneur	Unité
LIQUIDE	SIPCAM PHYTEUROP	HERBICIDE	ATRAZINE	500,000	G/L

Code Usage	Libellé Usage	Décision
12605905	POMMIER * DESHERBAGE * CULTURES INSTALLEES	RTD
1555901	MAIS * DESHERBAGE	RTD
15565901	SORGHO * DESHERBAGE	RTD

Motivation du retrait

1 7500830 | **ATRATYLONE LA 50**

Formulation (nationale)	Nom société	Fonction	Nom chimique (ref sa)	Teneur	Unité
LIQUIDE	CHIMAC-AGRIPHAR SA		ATRAZINE	500,000	G/L

Motivation du retrait
Avis favorable pour le changement mineur de formulation sollicité (Commission d'Etude de la Toxicité du 14/10/98 & 18/11/98)

Code Usage	Libellé Usage	Décision
12605905	POMMIER * DESHERBAGE * CULTURES INSTALLEES	RTD
12615902	POIRIER - COGNASSIER - NASHI * DESHERBAGE * CULTURES INSTALLEES	RTD
15555901	MAIS * DESHERBAGE	RTD
15565901	SORGHO * DESHERBAGE	RTD

1 8900094 | **BARAL**

Formulation (nationale)	Nom société	Fonction	Nom chimique (ref sa)	Teneur	Unité
SUSPENSION CONCENTREE	AVENTIS CROPS SCIENCE FRANCE	HERBICIDE	DIURON	187,500	G/L
			GLUFOSINATE AMMONIUM	100,000	G/L
			SIMAZINE	125,000	G/L

Motivation du retrait

Code Usage	Libellé Usage	Décision
12555902	PECHER * DESHERBAGE * CULTURES INSTALLEES	RTD
12575902	ABRICOTIER * DESHERBAGE * CULTURE INSTALLEE	RTD
12605905	POMMIER * DESHERBAGE * CULTURES INSTALLEES	RTD
12615902	POIRIER - COGNASSIER - NASHI * DESHERBAGE * CULTURES INSTALLEES	RTD
12655902	PRUNIER * DESHERBAGE * CULTURES INSTALLEES	RTD
12705902	VIGNE * DESHERBAGE * CULTURES INSTALLEES	RTD

1 9700064 | **BARKO**

Refus ou retraits d'autorisations d'usages durant la période du 01/01/2003 au 31/12/2003 - Liste des spécialités concernées

Formulation (nationale)	Nom société	Fonction	Nom chimique (ref sa)	Teneur	Unité
SUSPENSION CONCENTREE	DOW AGROSCIENCES S.A.S	HERBICIDE	ATRAZINE	480,000	G/L
			METOSULAM	20,000	G/L

Motivation du retrait

Code Usage	Libellé Usage	Décision
1555901	MAIS * DESHERBAGE	RTV

1 7400122 BELLATER EXTRA FLUIDE

Formulation (nationale)	Nom société	Fonction	Nom chimique (ref sa)	Teneur	Unité
SUSPENSION CONCENTREE	FCS FRANCE S.A.		ATRAZINE	250,000	G/L
			CYANAZINE	250,000	G/L

Motivation du retrait

Code Usage	Libellé Usage	Décision
1555901	MAIS * DESHERBAGE	RTD
1615901	ASPERGE * DESHERBAGE	RTD

1 9600244 BHJ ENGRAIS ROSIERS DESHERBANT LONGUE DUREE

Formulation (nationale)	Nom société	Fonction	Nom chimique (ref sa)	Teneur	Unité
GRANULES	COMPO HORTICULTURE ET JARDIN	HERBICIDE	PROPYZAMIDE	0,100	%
			SIMAZINE	0,060	%

Motivation du retrait

Code Usage	Libellé Usage	Décision
17305901	ROSIER * DESHERBAGE	RTD

1 9500226 B HJ ENGRAIS ROSIERS ET ARBUSTES + DESHERBANT

Formulation (nationale)	Nom société	Fonction	Nom chimique (ref sa)	Teneur	Unité
GRANULES	COMPO HORTICULTURE ET JARDIN	HERBICIDE	PROPYZAMIDE	0,100	%
			SIMAZINE	0,066	%

Motivation du retrait

Code Usage	Libellé Usage	Décision
17305901	ROSIER * DESHERBAGE	RTD

1 9500503 BULDOZER

Formulation (nationale)	Nom société	Fonction	Nom chimique (ref sa)	Teneur	Unité
LIQUIDE	MAKHTESHIM AGAN FRANCE	HERBICIDE	ATRAZINE	500,000	G/L

Motivation du retrait

Code Usage	Libellé Usage	Décision
15555901	MAIS * DESHERBAGE	RTD
15565901	SORGHO * DESHERBAGE	RTD

1 8000631 CALLITRAZ

Formulation (nationale)	Nom société	Fonction	Nom chimique (ref sa)	Teneur	Unité
LIQUIDE	CALLIOPE S.A.	HERBICIDE	ATRAZINE	500,000	G/L

Motivation du retrait

Code Usage	Libellé Usage	Décision
12605905	POMMIER * DESHERBAGE * CULTURES INSTALLEES	RTD
13205901	CANNE A SUCRE * DESHERBAGE	RTD
15555901	MAIS * DESHERBAGE	RTD

Refus ou retraits d'autorisations d'usages durant la période du 01/01/2003 au 31/12/2003 - Liste des spécialités concernées

15565901	SORGHO * DESHERBAGE	RTD
16665901	MAIS DOUX * DESHERBAGE	RTD

1 8000625 | **CALLIZIME**

Formulation (origine)	Nom société	Fonction	Nom chimique (ref sa)	Teneur (%)	Unité
LIQUIDE	CALLIOPE S.A.	HERBICIDE	SIMAZINE	500,000	G/L

Motivation du retrait

Code Usage	Libellé Usage	Décision
12155901	CASSISSIER * DESHERBAGE	RTD
12155902	GROSEILLIER * DESHERBAGE	RTD
12355901	FRAMBOISIER ET AUTRES RUBUS * DESHERBAGE	RTD
12605905	POMMIER * DESHERBAGE * CULTURES INSTALLEES	RTD
12615902	POIRIER - COGNASSIER - NASHI * DESHERBAGE * CULTURES INSTALLEES	RTD
12705902	VIGNE * DESHERBAGE * CULTURES INSTALLEES	RTD
15555901	MAIS * DESHERBAGE	RTD
16155901	ASPERGE * DESHERBAGE	RTD
17305901	ROSIER * DESHERBAGE	RTD

1 7300379 | **CAT L SIAPA**

Formulation (origine)	Nom société	Fonction	Nom chimique (ref sa)	Teneur (%)	Unité
SUSPENSION AQUEUSE	CAFFARO SPA	HERBICIDE	ATRAZINE	500,000	G/L

Motivation du retrait

Code Usage	Libellé Usage	Décision
15555901	MAIS * DESHERBAGE	RTD

1 0200410 | **CENTURY**

1 9500149 | **CENTURY**

Formulation (nationale)	Nom société	Fonction	Nom chimique (ref sa)	Teneur	Unité
SUSPENSION AQUEUSE	BASF AGRO SAS	HERBICIDE	ATRAZINE	175,000	G/L
			DIMETHENAMIDE	350,000	G/L

Motivation du retrait

Code Usage	Libellé Usage	Décision
15555901	MAIS * DESHERBAGE	RET

1 9500392 | **CERNET**

Formulation (nationale)	Nom société	Fonction	Nom chimique (ref sa)	Teneur	Unité
POUDRE MOUILLABLE	CEREXAGRI	HERBICIDE	DIURON	165,000	G/L
			HUILES BLANCHES DE PETROLE	360,000	G/L
			SIMAZINE	80,000	G/L

Motivation du retrait

Code Usage	Libellé Usage	Décision
12055901	CITRONIER * DESHERBAGE CULTURES INSTALLEES	RTD
12055902	CLEMENTINIER * DESHERBAGE CULTURES INSTALLEES	RTD
12055903	ORANGER * DESHERBAGE CULTURES INSTALLEES	RTD
12205901	CERISIER * DESHERBAGE * CULTURES INSTALLEES	RTD
12455901	NOYER * DESHERBAGE	RTD
12505901	OLIVIER * DESHERBAGE	RTD
12555902	PECHER * DESHERBAGE * CULTURES INSTALLEES	RTD
12575902	ABRICOTIER * DESHERBAGE * CULTURE INSTALLEE	RTD
12605905	POMMIER * DESHERBAGE * CULTURES INSTALLEES	RTD
12615902	POIRIER - COGNASSIER - NASHI * DESHERBAGE * CULTURES INSTALLEES	RTD
12655902	PRUNIER * DESHERBAGE * CULTURES INSTALLEES	RTD
12705902	VIGNE * DESHERBAGE * CULTURES INSTALLEES	RTD

Refus ou retraits d'autorisations d'usages durant la période du 01/01/2003 au 31/12/2003 - Liste des spécialités concernées

15455911	LUZERNE * DESHERBAGE	RTD
16155901	ASPERGE * DESHERBAGE	RTD

1 8400531 **CLAIRSOL 85**

Formulation (origine)	Nom société	Fonction	Nom chimique (ref sa)	Teneur %	Unité
LIQUIDE	CEREXAGRI	HERBICIDE	AMINOTRIAZOLE	167,000	G/L
			DIURON	114,000	G/L
			HUILE DE PETROLE	160,000	G/L
			SIMAZINE	57,000	G/L

Motivation du retrait

Code Usage	Libellé Usage	Décision
12205901	CERISIER * DESHERBAGE * CULTURES INSTALLEES	RTD
12455901	NOYER * DESHERBAGE	RTD
12505901	OLIVIER * DESHERBAGE	RTD
12555902	PECHER * DESHERBAGE * CULTURES INSTALLEES	RTD
12575902	ABRICOTIER * DESHERBAGE * CULTURE INSTALLEE	RTD
12605905	POMMIER * DESHERBAGE * CULTURES INSTALLEES	RTD
12615902	POIRIER - COGNASSIER - NASHI * DESHERBAGE * CULTURES INSTALLEES	RTD
12655902	PRUNIER * DESHERBAGE * CULTURES INSTALLEES	RTD
12705902	VIGNE * DESHERBAGE * CULTURES INSTALLEES	RTD

1 9000585 **CLAP**

Formulation (origine)	Nom société	Fonction	Nom chimique (ref sa)	Teneur %	Unité
POUDRE MOUILLABLE	SANDOZ AGRO		ATRAZINE	20,000	%

Motivation du retrait

			PYRIDATE	25,000	%
--	--	--	----------	--------	---

--

Code Usage	Libellé Usage	Décision
1555901	MAIS * DESHERBAGE	RTV

1 9500440 **CLARK**

Formulation (notation)	Nom société	Fonction	Nom chimique (ref sa)	Teneur	Unité
POUDRE MOUILLABLE	NOVARTIS AGRO SA	HERBICIDE	ATRAZINE	25,000	%
			BROMOXYNIL (ESTER OCTANOIQUE)	11,700	%

Motivation du retrait

Code Usage	Libellé Usage	Décision
1555901	MAIS * DESHERBAGE	RTD
1556901	SORGHO * DESHERBAGE	RTD
1666901	MAIS DOUX * DESHERBAGE	RTD

1 8800131 **CLERY**

Formulation (notation)	Nom société	Fonction	Nom chimique (ref sa)	Teneur	Unité
SUSPENSION CONCENTREE	NOVARTIS AGRO SA	HERBICIDE	DIURON	330,000	G/L
			SIMAZINE	160,000	G/L

Motivation du retrait

Code Usage	Libellé Usage	Décision
1255902	PECHER * DESHERBAGE * CULTURES INSTALLEES	RTD
1260905	POMMIER * DESHERBAGE * CULTURES INSTALLEES	RTD
1261902	POIRIER - COGNASSIER - NASHI * DESHERBAGE * CULTURES INSTALLEES	RTD
1270902	VIGNE * DESHERBAGE * CULTURES INSTALLEES	RTD

2 2010339 **CYAN-IT**

Formulation (nationale)	Nom société	Fonction	Nom chimique (ref sa)	Teneur	Unité
SUSPENSION CONCENTREE	INTER-TRADE AGRO APS	HERBICIDE	CYANAZINE	500,000	G/L

Code Usage	Libellé Usage	Décision
16885901	POIS DE CONSERVE * DESHERBAGE DU POIS DE PRINTEMPS	RFD

Motivation du retrait
annule et remplace la décision du mois d'octobre saisie par erreur, en attente d'informations sur la SA qui devrait en refus car non autorisé en France.

1 7700204 **DECIS**

Formulation (nationale)	Nom société	Fonction	Nom chimique (ref sa)	Teneur	Unité
CONC. EMULSIFIABLE	AVENTIS CROPS SCIENCE FRANCE	INSECTICIDE	DELTAMETHRINE	25,000	G/L

Code Usage	Libellé Usage	Décision
10993100	CULTURES PORTE-GRAINE MINEURES * TRAIT. PARTIES AERIENNES * RAVAGEURS	RET
11012109	TRAITEMENTS GENERAUX * TRAIT. DU SOL * NOCTUELLES TERRICOLES	RET
11013104	TRAITEMENTS GENERAUX * TRAIT. PARTIES AERIENNES * ZEUZERE ETCOSSUS	RET
11013112	TRAITEMENTS GENERAUX * TRAIT. PARTIES AERIENNES * NOCTUELLES	RET
12013101	KIWI * TRAIT. PARTIES AERIENNES * CICADELLES	RET
12103102	AMANDIER * TRAIT. PARTIES AERIENNES * PUCERON VERT DE L'AMANDIER	RET
12103103	AMANDIER * TRAIT. PARTIES AERIENNES * TORDEUSE ORIENTALE	RET
12103104	AMANDIER * TRAIT. PARTIES AERIENNES * PUCERON FARINEUX	RET
12103105	AMANDIER * TRAIT. PARTIES AERIENNES * PUCERON NOIR	RET
12103110	AMANDIER * TRAIT. PARTIES AERIENNES * CHENILLES DEFOLIATRICES	RET
12103113	AMANDIER * TRAIT. PARTIES AERIENNES * MINEUSES	RET
12103115	AMANDIER * TRAIT. PARTIES AERIENNES * ANARSIA	RET
12103116	AMANDIER * TRAIT. PARTIES AERIENNES * CARPOCAPSE DES POMMES	RET
12153103	CASSISSIER * TRAIT. PARTIES AERIENNES * PUCERONS	RET
12153105	CASSISSIER * TRAIT. PARTIES AERIEN. * TEIGNE DU GROSEILLIER	RET

Motivation du retrait
retrait d'homologation suite au comité du 07/02/2003 délai d'écoulement des stocks : 30/06/2004

Refus ou retraits d'autorisations d'usages durant la période du 01/01/2003 au 31/12/2003 - Liste des spécialités concernées

12203101	CERISIER * TRAIT. PARTIES AERIENNES * MOUCHE DES CERISES	RET
12203102	CERISIER * TRAIT. PARTIES AERIENNES * PUCERON NOIR DU CERISIER	RET
12203117	CERISIER * TRAIT. PARTIES AERIENNES * MINEUSE SINUEUSE	RET
12253102	CHATAIGNIER * TRAIT. PARTIES AERIENNES * CARPOCAPSE	RET
12253103	CHATAIGNIER * TRAIT. PARTIES AERIENNES * TORDEUSE PRECOCE	RET
12253106	CHATAIGNIER * TRAIT. PARTIES AERIENNES * ZEUZERE	RET
12253107	CHATAIGNIER * TRAIT. PARTIES AERIENNES * GROS PUCERON BRUN	RET
12303103	FIGUIER * TRAIT. PARTIES AERIENNES * TEIGNE DU FIGUIER	RET
12303104	FIGUIER * TRAIT. PARTIES AERIENNES * MOUCHE	RET
12303106	FIGUIER * TRAIT. PARTIES AERIENNES * PSYLLE DU FIGUIER	RET
12353103	FRAMBOISIER ET AUTRES RUBUS * TRAIT. PARTIES AERIENNES * PUCERONS	RET
12353107	AMBOISIER ET AUTRES RUBUS * TRAIT. PARTIES AERIENNES * CHENILLES DEFOLIATRICE	RET
12353111	FRAMBOISIER ET AUTRES RUBUS * TRAIT. PARTIES AERIENNES * PYRALE DU MAIS	RET
12403102	NOISETIER * TRAIT. PARTIES AERIENNES * PUCERON VERT	RET
12403105	NOISETIER * TRAIT. PARTIES AERIENNES * PUCERON JAUNE DU NOISETIER	RET
12403107	NOISETIER * TRAIT. PARTIES AERIENNES * CHENILLES DEFOLIATRICES	RET
12403109	NOISETIER * TRAIT. PARTIES AERIENNES * ZEUZERE	RET
12453101	NOYER * TRAIT. PARTIES AERIENNES * CARPOCAPSE	RET
12453102	NOYER * TRAIT. PARTIES AERIENNES * GROS PUCERON DU NOYER	RET
12453103	NOYER * TRAIT. PARTIES AERIENNES * PETIT PUCERON DU NOYER	RET
12453111	NOYER * TRAIT. PARTIES AERIENNES * CICADELLE BUBALE	RET
12453112	NOYER * TRAIT. PARTIES AERIENNES * TEIGNE DU NOYER	RET
12453113	NOYER * TRAIT. PARTIES AERIENNES * ZEUZERE	RET
12503101	OLIVIER * TRAIT. PARTIES AERIENNES * MOUCHE DE L'OLIVE	RET
12503104	OLIVIER * TRAIT. PARTIES AERIENNES * PSYLLE	RET
12553101	PECHER * TRAIT. DES PARTIES AERIENNES * MOUCHE MEDITERRANENNE DES FRUITIERS	RET
12553103	PECHER * TRAIT. PARTIES AERIENNES * TORDEUSE ORIENTALE DU PECHER	RET
12553105	PECHER * TRAIT. PARTIES AERIENNES * PUCERON VERT DU PECHER	RET
12553106	PECHER * TRAIT. PARTIES AERIENNES * CARPOCAPSE	RET
12553112	PECHER * TRAIT. PARTIES AERIENNES * PETITE MINEUSE - ANARSIA	RET
12553114	PECHER * TRAIT. PARTIES AERIENNES * PUCERON FARINEUX	RET
12553116	PECHER * TRAIT. PARTIES AERIENNES * THRIPS	RET

Refus ou retraits d'autorisations d'usages durant la période du 01/01/2003 au 31/12/2003 - Liste des spécialités concernées

12553120	PECHER * TRAIT. PARTIES AERIENNES * PUCERON VARIANS	RET
12553121	PECHER * TRAIT. PARTIES AERIENNES * PUCERON NOIR	RET
12553122	PECHER * TRAIT. PARTIES AERIENNES * PUCERON BRUN	RET
12553137	PECHER * TRAIT. PARTIES AERIENNES * NOCTUELLES	RET
12553140	PECHER * TRAIT. PARTIES AERIENNES * FORFICULES	RET
12573103	ABRICOTIER * TRAIT. PARTIES AERIENNES * TORDEUSE ORIENTALE DU PECHER	RET
12573112	ABRICOTIER * TRAIT. PART. AERIENNES * PETITE MINEUSE - ANARSIA	RET
12573114	ABRICOTIER * TRAIT. PARTIES AERIENNES * PUCERON FARINEUX	RET
12573122	ABRICOTIER * TRAIT. PARTIES AERIENNES * PUCERON BRUN	RET
12573130	ABRICOTIER * TRAIT. PARTIES AERIENNES * CARPOCAPSE	RET
12573131	ABRICOTIER * TRAIT. PARTIES AERIENNES * CICADELLE	RET
12573137	ABRICOTIER * TRAIT. PARTIES AERIENNES * NOCTUELLES	RET
12573140	ABRICOTIER * TRAIT. PARTIES AERIENNES * FORFICULES	RET
12603103	POMMIER * TRAIT. PARTIES AERIENNES * CARPOCAPSE DES POMMES ET DES POIRES	RET
12603105	POMMIER * TRAIT. PARTIES AERIENNES * MINEUSES DES FEUILLES	RET
12603112	* TRAIT. PARTIES AERIENNES * PUCERON VERT DU POMMIER ET PUCERON CENDRE D	RET
12603117	POMMIER * TRAIT. PARTIES AERIENNES * PSYLLE DU POMMIER	RET
12603129	POMMIER * TRAIT. PARTIES AERIENNES * TORDEUSE DE LA PELURE - CAPUA ET/OU PANDEM	RET
12603150	POMMIER * TRAIT. PARTIES AERIENNES * PUCERON CENDRE DU POMMIER	RET
12603151	POMMIER * TRAIT. PARTIES AERIENNES * PUCERON VERT MIGRANT	RET
12603157	POIRIER * TRAIT. PARTIES AERIENNES * PHYLLOXERA	RET
12603165	POMMIER * TRAIT. PARTIES AERIENNES * CICADELLE BUBALE ET CERCOPIDES	RET
12603166	POMMIER * TRAIT. PARTIES AERIENNES * CICADELLE VERTE	RET
12603168	POMMIER * TRAIT. PARTIES AERIENNES * TIGRE DU POIRIER	RET
12603174	POMMIER * TRAIT. PARTIES AERIENNES * VER DE L'AUBEPINE	RET
12603175	POMMIER * TRAIT. PARTIES AERIENNES * VER DE JEUNES FRUITS	RET
12603176	POMMIER * TRAIT. PARTIES AERIENNES * TEIGNE DES POMMES	RET
12603177	POMMIER * TRAIT. PARTIES AERIENNES * TORDEUSE ORIENTALE DU PECHER	RET
12603194	POMMIER * TRAIT. PARTIES AERIENNES * ZEUZERE	RET
12613101	POIRIER - COGNASSIER - NASHI * TRAIT. PARTIES AERIENNES * PUCERON CENDRE MAUVI	RET
12613102	POIRIER - COGNASSIER - NASHI * TRAIT. PARTIES AERIENNES * PUCERON VERT DU POMMI	RET
12613103	POIRIER - COGNASSIER - NASHI * TRAIT. PARTIES AERIENNES * PUCERON VERT MIGRANT	RET

Refus ou retraits d'autorisations d'usages durant la période du 01/01/2003 au 31/12/2003 - Liste des spécialités concernées

12613104	POIRIER - COGNASSIER - NASHI * TRAIT. PARTIES AERIENNES * PUCERON VERT DU POIRIER	RET
12613105	POIRIER - COGNASSIER - NASHI * TRAIT. PARTIES AERIENNES * PUCERON NOIR	RET
12613106	POIRIER - COGNASSIER - NASHI * TRAIT. PARTIES AERIENNES * PUCERON BRUN	RET
12613107	POIRIER - COGNASSIER - NASHI * TRAIT. PARTIES AERIENNES * PHYLLXERA	RET
12613115	POIRIER - COGNASSIER - NASHI * TRAIT. PARTIES AERIENNES * PSYLLE COMMUN DU POIRIER	RET
12613116	POIRIER - COGNASSIER - NASHI * TRAIT. PARTIES AERIENNES * PSYLLE DU POIRIER	RET
12613117	POIRIER - COGNASSIER - NASHI * TRAIT. PARTIES AERIENNES * CICADELLE BUBALE	RET
12613118	POIRIER - COGNASSIER - NASHI * TRAIT. PARTIES AERIENNES * CICADELLES VERTES	RET
12613120	POIRIER - COGNASSIER - NASHI * TRAIT. PARTIES AERIENNES * TIGRE DU POIRIER	RET
12613128	COGNASSIER - NASHI * TRAIT. PARTIES AERIENNES * CARPOCAPSE DES POMMES ET DE	RET
12613129	POIRIER - COGNASSIER - NASHI * TRAIT. PARTIES AERIENNES * VERS DES JEUNES FRUITS	RET
12613130	POIRIER - COGNASSIER - NASHI * TRAIT. PARTIES AERIENNES * TORDEUSE ORIENTALE DU PE	RET
12613137	POIRIER - COGNASSIER - NASHI * TRAIT. PARTIES AERIENNES * MINEUSE DES FEUILLES	RET
12613154	POIRIER - COGNASSIER - NASHI * TRAIT. PARTIES AERIENNES * NOCTUELLES	RET
12613167	POIRIER - COGNASSIER - NASHI * TRAIT. PARTIES AERIENNES * ZEUZERE	RET
12653102	PRUNIER * TRAIT. PARTIES AERIENNES * CARPOCAPSE DES PRUNES	RET
12653106	PRUNIER * TRAIT. PARTIES AERIENNES * TEIGNE DES FLEURS DU MIRABELLIER	RET
12653107	PRUNIER * TRAIT. PARTIES AERIENNES * TORDEUSE ORIENTALE	RET
12653108	PRUNIER * TRAIT. PARTIES AERIENNES * PUCERON FARINEUX	RET
12653109	PRUNIER * TRAIT. PARTIES AERIENNES * PUCERON VERT	RET
12653110	PRUNIER * TRAIT. PARTIES AERIENNES * PUCERON BRUN	RET
12653120	PRUNIER * TRAIT. PARTIES AERIENNES * ZEUZERE	RET
12702105	VIGNE * TRAIT. DU SOL * NOCTUELLES TERRICOLES	RET
12703103	VIGNE * TRAIT. PARTIES AERIENNES * PYRALE	RET
12703104	VIGNE * TRAIT. PARTIES AERIENNES * TORDEUSES (COCHYLIS ET/OU EUDEMIS)	RET
12703111	VIGNE * TRAIT. PARTIES AERIENNES * CIGARIER	RET
12703112	VIGNE * TRAIT. PARTIES AERIENNES * ALTISE	RET
12703114	VIGNE * TRAIT. PARTIES AERIENNES * CICADELLE DES GRILLURES	RET
12703117	VIGNE * TRAIT. PARTIES AERIENNES * CHENILLE BOURRUE	RET
12703118	VIGNE * TRAIT. PARTIES AERIENNES * ECAILLE FILEUSE	RET
12703119	VIGNE * TRAIT. PARTIES AERIENNES * CICADELLE DE LA FLAVESCENCE DOREE	RET
12703140	VIGNE * TRAIT. PARTIES AERIENNES * DROSOPHILE	RET

Refus ou retraits d'autorisations d'usages durant la période du 01/01/2003 au 31/12/2003 - Liste des spécialités concernées

12703141	VIGNE * TRAIT. PARTIES AERIENNES * THRIPS	RET
12703142	VIGNE * TRAIT. PARTIES AERIENNES * COUPE BOURGEON	RET
15053101	BETTERAVES * TRAIT. PARTIES AERIENNES * PEGOMYIE	RET
15053102	BETTERAVES * TRAIT. PARTIES AERIENNES * ALTISE	RET
15053103	BETTERAVES * TRAIT. PARTIES AERIENNES * CASSIDE	RET
15053107	BETTERAVES * TRAIT. PARTIES AERIENNES * CICADELLES	RET
15103101	CEREALES * TRAIT. PARTIES AERIENNES * CECIDOMYIES	RET
15103102	CEREALES * TRAIT. PARTIES AERIENNES * MOUCHES MINEUSES (AGROMYZIDES)	RET
15103103	CEREALES * TRAIT. PARTIES AERIENNES * THRIPS	RET
15103104	CEREALES * TRAIT. PARTIES AERIENNES * CRIOCERES LEMA	RET
15103108	CEREALES * TRAIT. PARTIES AERIENNES * TORDEUSE DES CEREALES (CNEPHASIA)	RET
15103109	CEREALES * TRAIT. PARTIES AERIENNES * PUCERONS DES EPIS	RET
15103110	CEREALES * TRAIT. PARTIES AERIENNES * PUCERONS DU FEUILLAGE	RET
15103113	CEREALES * TRAIT. PARTIES AERIENNES * PUNAISE DES CEREALES	RET
15103114	CEREALES * TRAIT. PARTIES AERIENNES * ZABRE	RET
15103115	CEREALES * TRAIT. PARTIES AERIENNES * CICADELLES	RET
15203101	RUCIFERES OLEAGINEUSES * TRAIT. PARTIES AERIENNES * CHARANCON DES SILIQUE	RET
15203102	CRUCIFERES OLEAGINEUSES * TRAIT. PARTIES AERIENNES * CHARANCON DES TIGES	RET
15203103	CRUCIFERES OLEAGINEUSES * TRAIT. PARTIES AERIENNES * GROSSE ALTISE	RET
15203104	CRUCIFERES OLEAGINEUSES * TRAIT. PARTIES AERIENNES * MELIGETHE	RET
15203105	CRUCIFERES OLEAGINEUSES * TRAIT. PARTIES AERIENNES * PUCERONS	RET
15203106	COLZA * TRAIT. PARTIES AERIENNES * CECIDOMYIE DU COLZA	RET
15203107	COLZA * TRAIT. PARTIES AERIENNES * CHARANCON DU BOURGEON TERMINAL DU COLZA	RET
15203108	CRUCIFERES OLEAGINEUSES * TRAIT. PARTIES AERIENNES * TEIGNE	RET
15203109	CRUCIFERES OLEAGINEUSES * TRAIT. PARTIES AERIENNES * PETITE ALTISE	RET
15203128	CRUCIFERES OLEAGINEUSES * TRAIT. PARTIES AERIENNES * TENTHREDE DE LA RAVE	RET
15253101	FEVEROLES * TRAIT. PARTIES AERIENNES * BRUCHE	RET
15253102	FEVEROLES * TRAIT. PARTIES AERIENNES * PUCERONS	RET
15253103	FEVEROLES * TRAIT. PARTIES AERIENNES * SITONES	RET
15253104	FEVEROLES * TRAIT. PARTIES AERIENNES * THRIPS	RET
15352105	HOUBLON * TRAIT. DU SOL * VERS GRIS	RET
15353101	HOUBLON * TRAIT. PARTIES AERIENNES * PYRALE DU MAIS	RET

Refus ou retraits d'autorisations d'usages durant la période du 01/01/2003 au 31/12/2003 - Liste des spécialités concernées

15353104	HOUBLON * TRAIT. PARTIES AERIENNES * PUCERONS	RET
15353106	HOUBLON * TRAIT. PARTIES AERIENNES * CNEPHASIA	RET
15353107	HOUBLON * TRAIT. PARTIES AERIENNES * VANESSE	RET
15453101	LUZERNE * TRAIT. PARTIES AERIENNES * NEGRIL DE LA LUZERNE	RET
15453102	NEUSES FOURRAGERES * TRAIT. PARTIES AERIENNES * SITONE DU TREFLE ET DE LA L	RET
15453103	LUZERNE * TRAIT. PARTIES AERIEN. * CECIDOMYIE DE LA LUZERNE	RET
15453104	LUZERNE * TRAIT PARTIES AERIENNES * PHYTONOMES	RET
15453105	LEGUMINEUSES FOURRAGERES * TRAIT. PARTIES AERIENNES * APION DU TREFLE	RET
15453110	NEUSES FOURRAGERES * TRAIT. PARTIES AERIENNES * CECIDOMYIE DES FLEURS DE LU	RET
15453112	LEGUMINEUSES FOURRAGERES * TRAIT. PARTIES AERIENNES * PUNAISES	RET
15453113	LEGUMINEUSES FOURRAGERES * TRAIT. PARTIES AERIENNES * PHYTONOMES	RET
15503101	LIN * TRAIT. PARTIES AERIENNES * THRIPS DU LIN	RET
15503102	LIN * TRAIT. PARTIES AERIENNES * ALTISE DU LIN	RET
15552102	MAIS * TRAIT. DU SOL * VERS DE GRIS - NOCTUELLES (EN PLEIN)	RET
15553101	MAIS * TRAIT. PARTIES AERIENNES * PYRALE	RET
15553103	MAIS * TRAIT. PARTIES AERIENNES * SESAMIE	RET
15553107	MAIS * TRAIT. PARTIES AERIENNES * CICADELLES	RET
15553108	MAIS * TRAIT. PARTIES AERIENNES * PETITE ALTISE	RET
15562105	SORGHO * TRAIT. DU SOL * VERS GRIS NOCTUELLES (EN PLEIN)	RET
15563101	SORGHO * TRAIT. PARTIES AERIENNES * PYRALE	RET
15563103	SORGHO * TRAIT. PARTIES AERIENNES * SESAMIE	RET
15653101	POMME DE TERRE * TRAIT. PARTIES AERIENNES * DORYPHORE	RET
15653108	POMME DE TERRE * TRAIT. PARTIES AERIENNES * PUCERONS	RET
15753101	RIZ * TRAIT. PARTIES AERIENNES * PYRALE	RET
15852104	TABAC * TRAIT. DU SOL * NOCTUELLE	RET
15853101	TABAC * TRAIT. PARTIES AERIENNES * PUCERONS	RET
15853102	TABAC * TRAIT. PARTIES AERIENNES * PUNAISES	RET
15853103	TABAC * TRAIT. PARTIES AERIENNES * SAUTERELLES	RET
15853104	TABAC * TRAIT. PARTIES AERIENNES * NOCTUELLES	RET
15853105	TABAC * TRAIT. PARTIES AERIENNES * ALEURODES	RET
15853106	TABAC * TRAIT. PARTIES AERIENNES * CICADELLES	RET
15853107	TABAC * TRAIT. PARTIES AERIENNES * THRIPS	RET

Refus ou retraits d'autorisations d'usages durant la période du 01/01/2003 au 31/12/2003 - Liste des spécialités concernées

16012105	CULTURES LEGUMIERES * TRAIT. DU SOL * VERS GRIS	RET
16013103	CULTURES LEGUMIERES * TRAIT. PARTIES AERIENNES * NOCTUELLES DEFOLIATRICES	RET
16053101	AIL * TRAIT. PARTIES AERIENNES * TEIGNE DU POIREAU	RET
16053103	AIL * TRAIT. PARTIES AERIENNES * THRIPS DU TABAC	RET
16102101	ARTICHAUT * TRAIT. DU SOL * NOCTUELLES TERRICOLES	RET
16103102	ARTICHAUT * TRAIT. PARTIES AERIENNES * APION	RET
16103103	ARTICHAUT * TRAIT. PARTIES AERIENNES * NOCTUELLES	RET
16103106	ARTICHAUT * TRAIT. PARTIES AERIENNES * ALTISE	RET
16103109	ARTICHAUT * TRAIT. PARTIES AERIENNES * TORDEUSE DE L'ARTICHAUT	RET
16103110	ARTICHAUT * TRAIT. PARTIES AERIENNES * VANESSE	RET
16153101	ASPERGE * TRAIT. PARTIES AERIENNES * MOUCHE DE L'ASPERGE	RET
16153102	ASPERGE * TRAIT. PARTIES AERIENNES * CRIOCERE DE L'ASPERGE	RET
16162101	AUBERGINE * TRAIT. DU SOL * NOCTUELLES TERRICOLES	RET
16163102	AUBERGINE * TRAIT. PARTIES AERIENNES * ALEURODES (TRIALEURODES VAPORARIU	RET
16163105	AUBERGINE * TRAIT. PARTIES AERIENNES * THRIPS SP	RET
16163107	AUBERGINE * TRAIT. PARTIES AERIENNES * MINEUSES	RET
16163108	AUBERGINE * TRAIT. PARTIES AERIENNES * DORYPHORE	RET
16172102	BETTERAVE POTAGERE ET BETTE * TRAIT. DU SOL * TAUPINS, VERS GRIS	RET
16172104	BETTERAVES POTAGERES ET BETTES * TRAIT DU SOL * VERS GRIS	RET
16173101	BETTERAVE POTAGERE ET BETTE * TRAIT. PARTIES AERIENNES * ALTISES	RET
16173104	BETTERAVE POTAGERE ET BETTE * TRAIT. PARTIES AERIENNES * NOCTUELLES DEFOLIATRI	RET
16192101	CARDON * TRAIT. DU SOL * NOCTUELLES TERRICOLES	RET
16203102	CAROTTE * TRAIT. PARTIES AERIENNES * PUCERONS DE LA CAROTTE	RET
16303101	CHAMPIGNON DE COUCHE * TRAIT. PARTIES AERIENNES * MOUCHERONS	RET
16313101	CHAMPIGNON PLEUROTE * TRAIT. PARTIES AERIENNES * INSECTES	RET
16323102	COMBRE * TRAIT. PARTIES AERIENNES * ALEURODES (TRIALEURODES VAPORARIOF	RET
16323104	CONCOMBRE * TRAIT. PARTIES AERIENNES * MINEUSES	RET
16323105	CONCOMBRE * TRAIT. PARTIES AERIENNES * NOCTUELLES DEFOLIATRICES	RET
16323107	CONCOMBRE * TRAIT. PARTIES AERIENNES * THRIPS SP	RET
16333102	CORNICHON * TRAIT. PARTIES AERIENNES * ALEURODES (TRIALEURODES VAPORARIOR	RET
16333104	CORNICHON * TRAIT. PARTIES AERIENNES * MINEUSES	RET
16333106	CORNICHON * TRAIT. PARTIES AERIENNES * THRIPS SP	RET

Refus ou retraits d'autorisations d'usages durant la période du 01/01/2003 au 31/12/2003 - Liste des spécialités concernées

16333108	CORNICHON * TRAIT. PARTIES AERIENNES * NOCTUELLES DEFOLIATRICES	RET
16343102	RGETTE * TRAIT. PARTIES AERIENNES * ALEURODES (TRIALEURODES VAPORARIOF	RET
16343104	COURGETTE * TRAIT. PARTIES AERIENNES * MINEUSES	RET
16343106	COURGETTE * TRAIT. PARTIES AERIENNES * THRIPS SP	RET
16343108	COURGETTE * TRAIT. PARTIES AERIENNES * NOCTUELLES DEFOLIATRICES	RET
16353101	WITLOOF PRODUCTION DE RACINES * TRAIT. PARTIES AERIENNES * NOCTUELLES DEFC	RET
16353103	REE WITLOOF PRODUCTION DE RACINES * TRAIT. PARTIES AERIENNES * MOUCHE DE L'E	RET
16403102	CHOU * TRAIT. PARTIES AERIENNES * PIERIDE DU CHOU	RET
16403105	CHOU * TRAIT. PARTIES AERIENNES * PYRALE DES CRUCIFERES	RET
16403106	CHOU * TRAIT. PARTIES AERIENNES * TEIGNE DES CRUCIFERES	RET
16403107	CHOU * TRAIT. PARTIES AERIENNES * TENTHREDE DE LA RAVE	RET
16403109	CHOU * TRAIT. PARTIES AERIENNES * CECIDOMYE DU CHOU-FLEUR	RET
16403110	CHOU * TRAIT. PARTIES AERIENNES * NOCTUELLES DEFOLIATRICES	RET
16403111	CHOU * TRAIT. PARTIES AERIENNES * CHARANCONS DE LA TIGE	RET
16403112	CHOU * TRAIT. PARTIES AERIENNES * PETITES ALTISES DU CHOU	RET
16423101	ECHALOTE * TRAIT. PARTIES AERIENNES * TEIGNE DU POIREAU	RET
16423103	ECHALOTE * TRAIT. PARTIES AERIENNES * THRIPS DU TABAC	RET
16463101	CRESSON ALENOIS * TRAIT. PARTIES AERIENNES * ALTISES	RET
16463102	CRESSON ALENOIS * TRAIT. PARTIES AERIENNES * TENTHREDE DE LA RAVE	RET
16473101	CRESSON DE FONTAINE * TRAIT. PARTIES AERIENNES * ALTISES	RET
16473102	CRESSON DE FONTAINE * TRAIT. PARTIES AERIENNES * CHRYSOMELE DU CRESSON	RET
16473103	CRESSON DE FONTAINE * TRAIT. PARTIES AERIENNES * PUCERONS	RET
16473104	CRESSON DE FONTAINE * TRAIT. PARTIES AERIENNES * MOUCHE DE CRESSON	RET
16473105	CRESSON DE FONTAINE * TRAIT. PARTIES AERIENNES * CHIRONOMIDES	RET
16503102	EPINARD * TRAIT. PARTIES AERIENNES * PUCERONS	RET
16503103	EPINARD * TRAIT. PARTIES AERIENNES * NOCTUELLES DEFIOLATRICE	RET
16552102	FRAISIER * TRAIT. DU SOL * NOCTUELLES TERRICOLES	RET
16553105	FRAISIER * TRAIT. PARTIES AERIENNES * PUCERONS	RET
16553106	FRAISIER * TRAIT. PARTIES AERIENNES * CICADELLES SP	RET
16553107	FRAISIER * TRAIT. PARTIES AERIENNES * NOCTUELLES DEFOLIATRICES	RET
16553108	FRAISIER * TRAITEMENT DES PARTIES AERIENNES * THRIPS SP	RET
16563105	HARICOT * TRAIT. PARTIES AERIENNES * PUCERONS	RET

Refus ou retraits d'autorisations d'usages durant la période du 01/01/2003 au 31/12/2003 - Liste des spécialités concernées

16563106	HARICOT * TRAIT. PARTIES AERIENNES * PYRALE DU MAIS	RET
16602103	LAITUE * TRAIT. DU SOL * NOCTUELLES TERRICOLES	RET
16603101	LAITUE * TRAIT. PARTIES AERIENNES * PUCERONS	RET
16603104	LAITUE * TRAIT. PARTIES AERIENNES * TRIALEURODES VAPORARIORIUM	RET
16603105	LAITUE * TRAIT. PARTIES AERIENNES * NOCTUELLES DEFOLIATRICES	RET
16612103	SCAROLE, FRISEE * TRAIT DU SOL * NOCTUELLES TERRICOLES	RET
16613101	SCAROLE, FRISEE * TRAIT PARTIES AERIENNES * PUCERONS	RET
16613104	SCAROLE, FRISEE * TRAIT PARTIES AERIENNES * TRIALEURODES VAPORARIORIUM	RET
16613105	SCAROLE, FRISEE * TRAIT PARTIES AERIENNES * NOCTUELLES DEFOLIATRICES	RET
16622103	PISSENLIT * TRAIT DU SOL * NOCTUELLES TERRICOLES	RET
16623101	PISSENLIT * TRAIT PARTIES AERIENNES * PUCERONS	RET
16623104	PISSENLIT * TRAIT PARTIES AERIENNES * TRIALEURODES VAPORARIORIUM	RET
16623105	PISSENLIT * TRAIT PARTIES AERIENNES * NOCTUELLES DEFOLIATRICES	RET
16653101	LENTILLE * TRAIT. PARTIES AERIENNES * CECIDOMYIE DES FLEURS DE LENTILLE	RET
16653102	LENTILLE * TRAIT. PARTIES AERIENNES * TORDEUSE DU POIS	RET
16653103	LENTILLE * TRAIT. PARTIES AERIENNES * NOCTUELLES DEFOLIATRICES	RET
16663102	MAIS DOUX * TRAIT. PARTIES AERIENNES * CICADELLES	RET
16663103	MAIS DOUX * TRAIT. PARTIES AERIENNES * PYRALE	RET
16663104	MAIS DOUX * TRAIT. PARTIES AERIENNES * SESAMIE	RET
16663105	MAIS DOUX * TRAIT. PARTIES AERIENNES * NOCTUELLES DEFOLIATRICES	RET
16663108	MAIS DOUX * TRAIT. PARTIES AERIENNES * PETITE ALTISE	RET
16702102	MACHE * TRAIT. DU SOL * NOCTUELLES TERRICOLES	RET
16703101	MACHE * TRAIT. PARTIES AERIENNES * PUCERONS	RET
16703102	MACHE * TRAIT. PARTIES AERIENNES * NOCTUELLES DEFOLIATRICES	RET
16753102	MELON * TRAIT. PARTIES AERIENNES * ALEURODES	RET
16753104	MELON * TRAIT. PARTIES AERIENNES * THRIPS SP	RET
16753105	MELON * TRAIT. PARTIES AERIENNES * MINEUSE	RET
16753108	MELON * TRAIT. PARTIES AERIENNES * NOCTUELLES DEFOLIATRICES SP	RET
16753109	MELON * TRAIT. PARTIES AERIENNES * PYRALE DU MAIS	RET
16773101	NAVET RUTABAGA * TRAIT. PARTIES AERIENNES * ALTISES	RET
16773102	NAVET RUTABAGA * TRAIT. PARTIES AERIENNES * PIERIDE	RET
16773103	NAVET RUTABAGA * TRAIT. PARTIES AERIENNES * NOCTUELLES DEFOLIATRICES	RET

Refus ou retraits d'autorisations d'usages durant la période du 01/01/2003 au 31/12/2003 - Liste des spécialités concernées

16773104	NAVET RUTABAGA * TRAIT. PARTIES AERIENNES * TENTHREDE DE LA RAVE	RET
16803102	OIGNON * TRAIT. PARTIES AERIENNES * THRIPS DU TABAC	RET
16803105	OIGNON * TRAIT. PARTIES AERIENNES * TEIGNE DU POIREAU	RET
16843101	POIREAU * TRAIT. PARTIES AERIENNES * TEIGNE DU POIREAU	RET
16843103	POIREAU * TRAIT. PARTIES AERIENNES * THRIPS DU TABAC	RET
16853101	POIS * TRAIT. PARTIES AERIENNES * PUCERON NOIR	RET
16853102	POIS * TRAIT. PARTIES AERIENNES * PUCERON VERT	RET
16853103	POIS * TRAIT. PARTIES AERIENNES * NOCTUELLES DEFOLIATRICES	RET
16853106	POIS * TRAIT. PARTIES AERIENNES * TORDEUSE DU POIS	RET
16853108	POIS * TRAIT. PARTIES AERIENNES * SITONES	RET
16853109	POIS * TRAIT. PARTIES AERIENNES * THRIPS	RET
16853123	POIS PROTEAGINEUX D'HIVER * TRAIT. PARTIES AERIENNES * CECIDOMYIE DU POIS	RET
16853124	POIS PROTEAGINEUX DE PRINTEMPS * TRAIT. PARTIES AERIENNES * CECIDOMYIE DU POIS	RET
16862101	POIVRON * TRAIT. DU SOL * NOCTUELLES TERRICOLES	RET
16863102	POIVRON * TRAIT. PARTIES AERIENNES * ALEURODES (TRIALEURODES VAPORARIORUM)	RET
16863105	POIVRON * TRAIT. PARTIES AERIENNES * THRIPS SP	RET
16863107	POIVRON * TRAIT. PARTIES AERIENNES * MINEUSES	RET
16863108	POIVRON * TRAIT. PARTIES AERIENNES * PYRALE	RET
16873102	RADIS * TRAIT. PARTIES AERIENNES * ALTISES	RET
16873103	RADIS * TRAIT. PARTIES AERIENNES * TENTHREDE DE LA RAVE	RET
16883107	POIS DE CONSERVE * TRAIT. PARTIES AERIENNES * CECIDOMYIE DU POIS	RET
16952101	TOMATE * TRAIT. DU SOL * NOCTUELLES TERRICOLES	RET

1 9200428 **DESHERBANT ROSIER JARDIN**

Formulation (professionnelle)	Nom société	Fonction	Nom chimique (ref sa)	Teneur (%)	Unité
LIQUIDE	CALLIOPE S.A.	HERBICIDE	SIMAZINE	500,000	G/L

Code Usage	Libellé Usage	Décision
12155901	CASSISSIER * DESHERBAGE	RTD

Motivation du retrait

Refus ou retraits d'autorisations d'usages durant la période du 01/01/2003 au 31/12/2003 - Liste des spécialités concernées

12155902	GROSEILLIER * DESHERBAGE	RTD
12355901	FRAMBOISIER ET AUTRES RUBUS * DESHERBAGE	RTD
16155901	ASPERGE * DESHERBAGE	RTD
17305901	ROSIER * DESHERBAGE	RTD
18555901	JARDINS D'AMATEURS * DESHERBAGE	RTD

1 9300423 DESHERBANT ROSIER PARCOUR

Formulation (nationale)	Nom société	Fonction	Nom chimique (ref sa)	Teneur %	Unité
GRANULES	PARCOUR SARL	HERBICIDE	SIMAZINE	2,000	%

Code Usage	Libellé Usage	Décision
17305901	ROSIER * DESHERBAGE	RTD

Motivation du retrait

1 7300335 DESHERBANT ROSIERS GESAL

Formulation (nationale)	Nom société	Fonction	Nom chimique (ref sa)	Teneur %	Unité
GRANULES	EURO ABSORBANTS	HERBICIDE	SIMAZINE	2,000	%

Code Usage	Libellé Usage	Décision
17305901	ROSIER * DESHERBAGE	RTD

Motivation du retrait

1 9000632 DESHERBANT ROSIERS MFR

Formulation (nationale)	Nom société	Fonction	Nom chimique (ref sa)	Teneur %	Unité
MICROGRANULE	FLORENDI JARDIN	HERBICIDE	SIMAZINE	1,000	%

Motivation du retrait

Refus ou retraits d'autorisations d'usages durant la période du 01/01/2003 au 31/12/2003 - Liste des spécialités concernées

Code Usage	Libellé Usage	Décision
17305901	ROSIER * DESHERBAGE	RTD

--

1 8500167 | **DIORANE L 500**

Formulation (origine)	Nom société	Fonction	Nom chimique (ref sa)	Teneur	Unité
LIQUIDE	LA PROTECTION TECHNIQUE	HERBICIDE	ATRAZINE	500,000	G/L

Motivation du retrait

Code Usage	Libellé Usage	Décision
12605905	POMMIER * DESHERBAGE * CULTURES INSTALLEES	RTD
15555901	MAIS * DESHERBAGE	RTD
15565901	SORGHO * DESHERBAGE	RTD

1 9900408 | **EDESSE**

Formulation (origine)	Nom société	Fonction	Nom chimique (ref sa)	Teneur	Unité
SUSPENSION CONCENTREE	CHIMAC-AGRIPHAR SA	HERBICIDE	ATRAZINE	500,000	G/L

Motivation du retrait

Code Usage	Libellé Usage	Décision
15555901	MAIS * DESHERBAGE	RTD
15565901	SORGHO * DESHERBAGE	RTD

1 9000745 | **FAETON GD LIQUIDE**

Formulation (origine)	Nom société	Fonction	Nom chimique (ref sa)	Teneur	Unité

Motivation du retrait

Refus ou retraits d'autorisations d'usages durant la période du 01/01/2003 au 31/12/2003 - Liste des spécialités concernées

CONC. EMULSIFIABLE	SIPCAM PHYTEUROP		ALACHLORE	336,000	G/L
			ATRAZINE	144,000	G/L

--

Code Usage	Libellé Usage	Décision
1555901	MAIS * DESHERBAGE	RTD
16665901	MAIS DOUX * DESHERBAGE	RTD

1 9400254 FERTICLEAN

Formulation (origine)	Nom société	Fonction	Nom chimique (ref sa)	Teneur	Unité
GRANULES	SCAC FISONS	HERBICIDE	PROPYZAMIDE	0,100	%
			SIMAZINE	0,060	%

Motivation du retrait

Code Usage	Libellé Usage	Décision
1405901	ARBRES ET ARBUSTES D'ORNEMENT * DESHERBAGE * PEPINIERES	RTD
1405905	ARBRES ET ARBUSTES D'ORNEMENT * DESHERBAGE * PLANTATIONS	RTD
17305901	ROSIER * DESHERBAGE	RTD

1 9000245 FISAMIDE 3 GS

Formulation (origine)	Nom société	Fonction	Nom chimique (ref sa)	Teneur	Unité
GRANULES DISPERSIBLES D'EAU	SCAC FISONS	HERBICIDE	CHLORTIAMIDE	3,000	%

Motivation du retrait
mesure générale retrait de juillet 2003 chlortoluron

Code Usage	Libellé Usage	Décision
1405901	ARBRES ET ARBUSTES D'ORNEMENT * DESHERBAGE * PEPINIERES	RET
1405905	ARBRES ET ARBUSTES D'ORNEMENT * DESHERBAGE * PLANTATIONS	RET
17305901	ROSIER * DESHERBAGE	RET

1 6600266 **GESAPAX 80**

Formulation (nationale)	Nom société	Fonction	Nom chimique (ref sa)	Teneur	Unité
POUDRE MOUILLABLE	CIBA GEIGY	HERBICIDE	AMETRYNE	80,000	%

Code Usage	Libellé Usage	Décision
13055901	ANANAS * DESHERBAGE	RET
13155901	BANANIER * DESHERBAGE	RET
13205901	CANNE A SUCRE * DESHERBAGE	RET
15555901	MAIS * DESHERBAGE	RET

Motivation du retrait
RETRAIT TRIAZINE

1 7400344 **GESAPAX AUTOSUSPENSIBLE**

Formulation (nationale)	Nom société	Fonction	Nom chimique (ref sa)	Teneur	Unité
SUSPENSION AQUEUSE	CIBA GEIGY		AMETRYNE	500,000	G/L

Code Usage	Libellé Usage	Décision
13055901	ANANAS * DESHERBAGE	RET
13155901	BANANIER * DESHERBAGE	RET
13205901	CANNE A SUCRE * DESHERBAGE	RET

Motivation du retrait
RETRAIT TRIAZINE

1 6200318 **GESAPRIME 80**

Formulation (nationale)	Nom société	Fonction	Nom chimique (ref sa)	Teneur	Unité
POUDRE MOUILLABLE	CIBA GEIGY	HERBICIDE	ATRAZINE	80,000	%

Code Usage	Libellé Usage	Décision
12605905	POMMIER * DESHERBAGE * CULTURES INSTALLEES	RTD

Motivation du retrait

Refus ou retraits d'autorisations d'usages durant la période du 01/01/2003 au 31/12/2003 - Liste des spécialités concernées

13055901	ANANAS * DESHERBAGE	RTD
13155901	BANANIER * DESHERBAGE	RTD
13205901	CANNE A SUCRE * DESHERBAGE	RTD
15555901	MAIS * DESHERBAGE	RTD
15565901	SORGHO * DESHERBAGE	RTD

1 7800634 | **GESAPRIME 90 SOLURAPIDE A**

Formulation (nationale)	Nom société	Fonction	Nom chimique (ref sa)	Teneur	Unité
GRANULES DISPERSIBLES D'EAU	NOVARTIS AGRO SA	HERBICIDE	ATRAZINE	90,000	%

Code Usage	Libellé Usage	Décision
15555901	MAIS * DESHERBAGE	RTD

Motivation du retrait

1 7400139 | **GESAPRIME AUTOSUSPENSIBLE**

Formulation (nationale)	Nom société	Fonction	Nom chimique (ref sa)	Teneur	Unité
SUSPENSION AQUEUSE	NOVARTIS AGRO SA	HERBICIDE	ATRAZINE	500,000	G/L

Code Usage	Libellé Usage	Décision
15555901	MAIS * DESHERBAGE	RTD
15565901	SORGHO * DESHERBAGE	RTD
16665901	MAIS DOUX * DESHERBAGE	RTD

Motivation du retrait

1 6200412 | **GESATOPE 50**

Formulation (nationale)	Nom société	Fonction	Nom chimique (ref sa)	Teneur	Unité

Motivation du retrait

Refus ou retraits d'autorisations d'usages durant la période du 01/01/2003 au 31/12/2003 - Liste des spécialités concernées

POUDRE MOUILLABLE	CIBA GEIGY	HERBICIDE	SIMAZINE	50,000	%
-------------------	------------	-----------	----------	--------	---

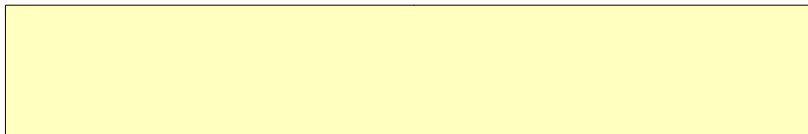

Code Usage	Libellé Usage	Décision
12155901	CASSISSIER * DESHERBAGE	RTD
12155902	GROSEILLIER * DESHERBAGE	RTD
12355901	FRAMBOISIER ET AUTRES RUBUS * DESHERBAGE	RTD
12605905	POMMIER * DESHERBAGE * CULTURES INSTALLEES	RTD
12615902	POIRIER - COGNASSIER - NASHI * DESHERBAGE * CULTURES INSTALLEES	RTD
12705902	VIGNE * DESHERBAGE * CULTURES INSTALLEES	RTD
13055901	ANANAS * DESHERBAGE	RTD
13155901	BANANIER * DESHERBAGE	RTD
13205901	CANNE A SUCRE * DESHERBAGE	RTD
14105905	CONIFERES DE FORET * DESHERBAGE * PEPINIERES	RTD
14155905	FEUILLUS DE FORET * DESHERBAGE * PEPINIERES	RTD
15555901	MAIS * DESHERBAGE	RTD
16155901	ASPERGE * DESHERBAGE	RTD
17305901	ROSIER * DESHERBAGE	RTD

1 6200317 | **GESATOPE 80**

Formulation (origine)	Nom société	Fonction	Nom chimique (ref sa)	Teneur	Unité
POUDRE MOUILLABLE	CIBA GEIGY	HERBICIDE	SIMAZINE	80,000	%

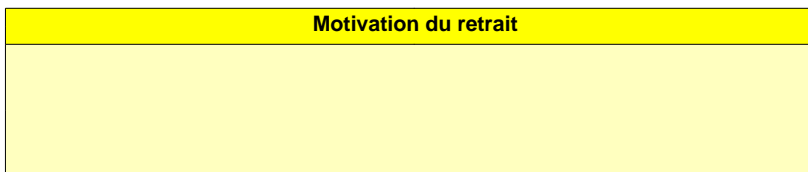

Code Usage	Libellé Usage	Décision
12155901	CASSISSIER * DESHERBAGE	RTD
12155902	GROSEILLIER * DESHERBAGE	RTD
12355901	FRAMBOISIER ET AUTRES RUBUS * DESHERBAGE	RTD
12605905	POMMIER * DESHERBAGE * CULTURES INSTALLEES	RTD
12615902	POIRIER - COGNASSIER - NASHI * DESHERBAGE * CULTURES INSTALLEES	RTD

Refus ou retraits d'autorisations d'usages durant la période du 01/01/2003 au 31/12/2003 - Liste des spécialités concernées

12705902	VIGNE * DESHERBAGE * CULTURES INSTALLEES	RTD
13055901	ANANAS * DESHERBAGE	RTD
13155901	BANANIER * DESHERBAGE	RTD
13205901	CANNE A SUCRE * DESHERBAGE	RTD
14105905	CONIFERES DE FORET * DESHERBAGE * PEPINIERES	RTD
14155905	FEUILLUS DE FORET * DESHERBAGE * PEPINIERES	RTD
15555901	MAIS * DESHERBAGE	RTD
16155901	ASPERGE * DESHERBAGE	RTD
17305901	ROSIER * DESHERBAGE	RTD

1 7400136 **GESATOPE AUTOSUSPENSIBLE**

Formulation (origine)	Nom société	Fonction	Nom chimique (ref sa)	Teneur %	Unité
SUSPENSION AQUEUSE	CIBA GEIGY	HERBICIDE	SIMAZINE	500,000	G/L

Motivation du retrait

Code Usage	Libellé Usage	Décision
12155901	CASSISSIER * DESHERBAGE	RTD
12155902	GROSEILLIER * DESHERBAGE	RTD
12355901	FRAMBOISIER ET AUTRES RUBUS * DESHERBAGE	RTD
12605905	POMMIER * DESHERBAGE * CULTURES INSTALLEES	RTD
12615902	POIRIER - COGNASSIER - NASHI * DESHERBAGE * CULTURES INSTALLEES	RTD
12705902	VIGNE * DESHERBAGE * CULTURES INSTALLEES	RTD
13155901	BANANIER * DESHERBAGE	RTD
14055901	ARBRES ET ARBUSTES D'ORNEMENT * DESHERBAGE * PEPINIERES	RTD
14055905	ARBRES ET ARBUSTES D'ORNEMENT * DESHERBAGE * PLANTATIONS	RTD
15555901	MAIS * DESHERBAGE	RTD
16155901	ASPERGE * DESHERBAGE	RTD
17305901	ROSIER * DESHERBAGE	RTD

1 8100156 | GESATOPE Z AUTOSUSPENSIBLE

Formulation (spécialité)	Nom société	Fonction	Nom chimique (ref sa)	Teneur	Unité
LIQUIDE	NOVARTIS AGRO SA	HERBICIDE	AMETRYNE	250,000	G/L
			SIMAZINE	250,000	G/L

Motivation du retrait

Code Usage	Libellé Usage	Décision
13155901	BANANIER * DESHERBAGE	RTD

1 9500360 | GONG

Formulation (spécialité)	Nom société	Fonction	Nom chimique (ref sa)	Teneur	Unité
SUSPENSION CONCENTREE	OXON ITALIA	HERBICIDE	ATRAZINE	500,000	G/L

Motivation du retrait

Code Usage	Libellé Usage	Décision
15555901	MAIS * DESHERBAGE	RTD
15565901	SORGHO * DESHERBAGE	RTD

1 9500357 | GONG 80 WG

Formulation (spécialité)	Nom société	Fonction	Nom chimique (ref sa)	Teneur	Unité
GRANULES DISPERSIBLES DANS L'EAU	OXON ITALIA	HERBICIDE	ATRAZINE	80,000	%

Motivation du retrait

Code Usage	Libellé Usage	Décision
15555901	MAIS * DESHERBAGE	RTD
15565901	SORGHO * DESHERBAGE	RTD

1 8600292 **IPISIMAX**

Formulation (nominale)	Nom société	Fonction	Nom chimique (ref sa)	Teneur en	Unité
SUSPENSION CONCENTREE	I PI CI SPA	HERBICIDE	SIMAZINE	500,000	G/L

Motivation du retrait

Code Usage	Libellé Usage	Décision
12155901	CASSISSIER * DESHERBAGE	RTD
12155902	GROSEILLIER * DESHERBAGE	RTD
12355901	FRAMBOISIER ET AUTRES RUBUS * DESHERBAGE	RTD
12605905	POMMIER * DESHERBAGE * CULTURES INSTALLEES	RTD
12615902	POIRIER - COGNASSIER - NASHI * DESHERBAGE * CULTURES INSTALLEES	RTD
12705902	VIGNE * DESHERBAGE * CULTURES INSTALLEES	RTD
13155901	BANANIER * DESHERBAGE	RTD
14055901	ARBRES ET ARBUSTES D'ORNEMENT * DESHERBAGE * PEPINIERES	RTD
14055905	ARBRES ET ARBUSTES D'ORNEMENT * DESHERBAGE * PLANTATIONS	RTD
14105905	CONIFERES DE FORET * DESHERBAGE * PEPINIERES	RTD
14155905	FEUILLUS DE FORET * DESHERBAGE * PEPINIERES	RTD
15555901	MAIS * DESHERBAGE	RTD
16155901	ASPERGE * DESHERBAGE	RTD
17305901	ROSIER * DESHERBAGE	RTD

1 9500390 **IROQUOIS**

Formulation (nominale)	Nom société	Fonction	Nom chimique (ref sa)	Teneur en	Unité
POUDRE MOUILLABLE	ELF ATOCHEM AGRI SA	HERBICIDE	DIURON	165,000	G/L
			HUILES BLANCHES DE PETROLE	360,000	G/L
			SIMAZINE	80,000	G/L

Motivation du retrait

Refus ou retraits d'autorisations d'usages durant la période du 01/01/2003 au 31/12/2003 - Liste des spécialités concernées

Code Usage	Libellé Usage	Décision
12055901	CITRONIER * DESHERBAGE CULTURES INSTALLEES	RTD
12055902	CLEMENTINIER * DESHERBAGE CULTURES INSTALLEES	RTD
12055903	ORANGER * DESHERBAGE CULTURES INSTALLEES	RTD
12205901	CERISIER * DESHERBAGE * CULTURES INSTALLEES	RTD
12455901	NOYER * DESHERBAGE	RTD
12505901	OLIVIER * DESHERBAGE	RTD
12555902	PECHER * DESHERBAGE * CULTURES INSTALLEES	RTD
12575902	ABRICOTIER * DESHERBAGE * CULTURE INSTALLEE	RTD
12605905	POMMIER * DESHERBAGE * CULTURES INSTALLEES	RTD
12615902	POIRIER - COGNASSIER - NASHI * DESHERBAGE * CULTURES INSTALLEES	RTD
12655902	PRUNIER * DESHERBAGE * CULTURES INSTALLEES	RTD
12705902	VIGNE * DESHERBAGE * CULTURES INSTALLEES	RTD
15455911	LUZERNE * DESHERBAGE	RTD
16155901	ASPERGE * DESHERBAGE	RTD

1 9700443 IROQUOIS SC

Formulation (origine)	Nom société	Fonction	Nom chimique (ref sa)	Teneur	Unité
CONC. EMULSIFIABLE	BAYER S.A.	HERBICIDE	DIURON	200,000	G/L
			HUILE MINERALE PARAFFINIQUE	400,000	G/L
			SIMAZINE	100,000	G/L

Motivation du retrait

Code Usage	Libellé Usage	Décision
12605905	POMMIER * DESHERBAGE * CULTURES INSTALLEES	RTV
12615902	POIRIER - COGNASSIER - NASHI * DESHERBAGE * CULTURES INSTALLEES	RTV
12705902	VIGNE * DESHERBAGE * CULTURES INSTALLEES	RTV

1 9800487 | **ISOR**

Formulation (nominale)	Nom société	Fonction	Nom chimique (ref sa)	Teneur	Unité
CONC. EMULSIFIABLE	CALLIOPE S.A.	HERBICIDE	DIURON	200,000	G/L
			HUILE MINERALE PARAFFINIQUE	400,000	G/L
			SIMAZINE	100,000	G/L

Motivation du retrait

Code Usage	Libellé Usage	Décision
12605905	POMMIER * DESHERBAGE * CULTURES INSTALLEES	RTV
12615902	POIRIER - COGNASSIER - NASHI * DESHERBAGE * CULTURES INSTALLEES	RTV
12705902	VIGNE * DESHERBAGE * CULTURES INSTALLEES	RTV

1 9400185 | **JANUS**

Formulation (nominale)	Nom société	Fonction	Nom chimique (ref sa)	Teneur	Unité
SUSPENSION AQUEUSE	NOVARTIS AGRO SA	HERBICIDE	ATRAZINE	500,000	G/L

Motivation du retrait

Code Usage	Libellé Usage	Décision
15555901	MAIS * DESHERBAGE	RTD
15565901	SORGHO * DESHERBAGE	RTD
16665901	MAIS DOUX * DESHERBAGE	RTD

1 9200216 | **KALEIS**

Formulation (nominale)	Nom société	Fonction	Nom chimique (ref sa)	Teneur	Unité
SUSPENSION AQUEUSE	CFPI AGRO		ATRAZINE	270,000	G/L
			BROMOXYNIL PHENOL	180,000	G/L

Motivation du retrait

Code Usage	Libellé Usage	Décision
15555901	MAIS * DESHERBAGE	RTD
15565901	SORGHO * DESHERBAGE	RTD

1 940082 | **KARAL**

Formulation (nationale)	Nom société	Fonction	Nom chimique (ref sa)	Teneur %	Unité
POUDRE MOUILLABLE	CFPI AGRO		ATRAZINE	25,000	%
			BROMOXYNIL (ESTER OCTANOIQUE)	11,700	%

Motivation du retrait

Code Usage	Libellé Usage	Décision
15555901	MAIS * DESHERBAGE	RTD
15565901	SORGHO * DESHERBAGE	RTD
16665901	MAIS DOUX * DESHERBAGE	RTD

1 950058 | **KELPOUSS DESHERBANT CONIFERES ET ARBUSTES**

Formulation (nationale)	Nom société	Fonction	Nom chimique (ref sa)	Teneur %	Unité
GRANULES	SCAC FIONS	HERBICIDE	PROPYZAMIDE	0,100	%
			SIMAZINE	0,060	%

Motivation du retrait

Code Usage	Libellé Usage	Décision
14055901	ARBRES ET ARBUSTES D'ORNEMENT * DESHERBAGE * PEPINIERES	RTD
14055905	ARBRES ET ARBUSTES D'ORNEMENT * DESHERBAGE * PLANTATIONS	RTD
17305901	ROSIER * DESHERBAGE	RTD

1 8000578 LADDOK

Formulation (origine)	Nom société	Fonction	Nom chimique (ref sa)	Teneur	Unité
SUSPENSION AQUEUSE	BASF AGRO SAS		ATRAZINE	200,000	G/L
			BENTAZONE	200,000	G/L

Motivation du retrait

Code Usage	Libellé Usage	Décision
1555901	MAIS * DESHERBAGE	RTD
1556901	SORGHO * DESHERBAGE	RTD
1666901	MAIS DOUX * DESHERBAGE	RTD

1 9700406 LADDOK 400

Formulation (origine)	Nom société	Fonction	Nom chimique (ref sa)	Teneur	Unité
SUSPENSION CONCENTREE	BASF AGRO SAS	HERBICIDE	ATRAZINE	200,000	G/L
			BENTAZONE	200,000	G/L

Motivation du retrait

Code Usage	Libellé Usage	Décision
1555901	MAIS * DESHERBAGE	RTD
1556901	SORGHO * DESHERBAGE	RTD
1666901	MAIS DOUX * DESHERBAGE	RTD

1 9300407 LADDOK PRO

Formulation (origine)	Nom société	Fonction	Nom chimique (ref sa)	Teneur	Unité
SUSPENSION CONCENTREE	BASF AGRO SAS		ATRAZINE	300,000	G/L

Motivation du retrait

			BENTAZONE	300,000	G/L
--	--	--	-----------	---------	-----

--

Code Usage	Libellé Usage	Décision
1555901	MAIS * DESHERBAGE	RTD
1556901	SORGHO * DESHERBAGE	RTD
1666901	MAIS DOUX * DESHERBAGE	RTD

1 750050 LASSO GD

Formulation (origine)	Nom société	Fonction	Nom chimique (ref sa)	Teneur	Unité
LIQUIDE	MONSANTO AGRICULTURE FRANCE S A S		ALACHLORE	336,000	G/L
			ATRAZINE	144,000	G/L

Motivation du retrait

Code Usage	Libellé Usage	Décision
1555901	MAIS * DESHERBAGE	RTD
1666901	MAIS DOUX * DESHERBAGE	RTD

1 750051 LASSO GD GRANULES

Formulation (origine)	Nom société	Fonction	Nom chimique (ref sa)	Teneur	Unité
GRANULES DISPERSIBLES D: FAI	MONSANTO AGRICULTURE FRANCE S A S		ALACHLORE	10,000	%
			ATRAZINE	4,000	%

Motivation du retrait

Code Usage	Libellé Usage	Décision
1555901	MAIS * DESHERBAGE	RTD
1666901	MAIS DOUX * DESHERBAGE	RTD

1 8500538 LASSO GD LIQUIDE

Formulation (origine)	Nom société	Fonction	Nom chimique (ref sa)	Teneur (%)	Unité
CONC. EMULSIFIABLE	MONSANTO AGRICULTURE FRANCE S A S	DIVERS	ALACHLORE	336,000	G/L
			ATRAZINE	144,000	G/L
Formulation (origine)	Nom société	Fonction	Nom chimique (ref sa)	Teneur (%)	Unité
		HERBICIDE	ALACHLORE	336,000	G/L
			ATRAZINE	144,000	G/L

Motivation du retrait

Code Usage	Libellé Usage	Décision
15555901	MAIS * DESHERBAGE	RTD
16665901	MAIS DOUX * DESHERBAGE	RTD

1 9300281 LENTAVIGNE

Formulation (origine)	Nom société	Fonction	Nom chimique (ref sa)	Teneur (%)	Unité
CONC. EMULSIFIABLE	SANDOZ AGRO		DIURON	300,000	G/L
			PYRIDATE	450,000	G/L
			SIMAZINE	200,000	G/L

Motivation du retrait

Code Usage	Libellé Usage	Décision
12705902	VIGNE * DESHERBAGE * CULTURES INSTALLEES	RTV

1 9500438 LIMPAN

Formulation (origine)	Nom société	Fonction	Nom chimique (ref sa)	Teneur (%)	Unité

Motivation du retrait

Refus ou retraits d'autorisations d'usages durant la période du 01/01/2003 au 31/12/2003 - Liste des spécialités concernées

SUSPENSION AQUEUSE	NOVARTIS AGRO SA	HERBICIDE	ATRAZINE	500,000	G/L
--------------------	------------------	-----------	----------	---------	-----

Code Usage	Libellé Usage	Décision
1555901	MAIS * DESHERBAGE	RTD
1556901	SORGHO * DESHERBAGE	RTD

1 9500359 LINK

Formulation (origine)	Nom société	Fonction	Nom chimique (ref sa)	Teneur	Unité
SUSPENSION CONCENTREE	OXON ITALIA	HERBICIDE	SIMAZINE	500,000	G/L

Code Usage	Libellé Usage	Décision
12155901	CASSISSIER * DESHERBAGE	RTD
12155902	GROSEILLIER * DESHERBAGE	RTD
12355901	FRAMBOISIER ET AUTRES RUBUS * DESHERBAGE	RTD
14055901	ARBRES ET ARBUSTES D'ORNEMENT * DESHERBAGE * PEPINIERES	RTD
14105905	CONIFERES DE FORET * DESHERBAGE * PEPINIERES	RTD
14205907	FORET * DESHERBAGE * PEPINIERES DE CONIFERES	RTD
15555901	MAIS * DESHERBAGE	RTD
16155901	ASPERGE * DESHERBAGE	RTD
17305901	ROSIER * DESHERBAGE	RTD

1 7800808 MAITRINE

Formulation (origine)	Nom société	Fonction	Nom chimique (ref sa)	Teneur	Unité
POUDRE MOUILLABLE	SIPCAM PHYTEUROP	HERBICIDE	AMETRYNE	80,000	%

Code Usage	Libellé Usage	Décision
------------	---------------	----------

--

Motivation du retrait

Motivation du retrait
retrait 2003 amétryne desherbage maïs

Refus ou retraits d'autorisations d'usages durant la période du 01/01/2003 au 31/12/2003 - Liste des spécialités concernées

15555901	MAIS * DESHERBAGE	RET
----------	-------------------	-----

1 7400217 **MAZIPRON**

Formulation (origine)	Nom société	Fonction	Nom chimique (ref sa)	Teneur %	Unité
EMULSION AQUEUSE	ELF ATOCHEM AGRI SA	HERBICIDE	ATRAZINE	250,000	G/L
			HUILES BLANCHES DE PETROLE	430,000	G/L

Motivation du retrait

Code Usage	Libellé Usage	Décision
15555901	MAIS * DESHERBAGE	RTD
15565901	SORGHO * DESHERBAGE	RTD

1 9600078 **MELAZINE**

Formulation (origine)	Nom société	Fonction	Nom chimique (ref sa)	Teneur %	Unité
SUSPENSION CONCENTREE	CALLIOPE S.A.	HERBICIDE	ATRAZINE	500,000	G/L

Motivation du retrait

Code Usage	Libellé Usage	Décision
15555901	MAIS * DESHERBAGE	RTD
15565901	SORGHO * DESHERBAGE	RTD
16665901	MAIS DOUX * DESHERBAGE	RTD

1 9600446 **NOVASIME**

Formulation (origine)	Nom société	Fonction	Nom chimique (ref sa)	Teneur %	Unité
SUSPENSION CONCENTREE	CHEMINOVA AGRO FRANCE SA		SIMAZINE	500,000	G/L

Motivation du retrait

Refus ou retraits d'autorisations d'usages durant la période du 01/01/2003 au 31/12/2003 - Liste des spécialités concernées

Code Usage	Libellé Usage	Décision
12155901	CASSISSIER * DESHERBAGE	RTD
12155902	GROSEILLIER * DESHERBAGE	RTD
12355901	FRAMBOISIER ET AUTRES RUBUS * DESHERBAGE	RTD
15555901	MAIS * DESHERBAGE	RTD
16155901	ASPERGE * DESHERBAGE	RTD
17305901	ROSIER * DESHERBAGE	RTD

1 9600445 **NOVATRA**

Formulation (nationale)	Nom société	Fonction	Nom chimique (ref sa)	Teneur	Unité
LIQUIDE	CHEMINOVA AGRO FRANCE SA		ATRAZINE	500,000	G/L

Code Usage	Libellé Usage	Décision
15555901	MAIS * DESHERBAGE	RET
15565901	SORGHO * DESHERBAGE	RET

1 8800677 **ONCOL S**

Formulation (nationale)	Nom société	Fonction	Nom chimique (ref sa)	Teneur	Unité
GRANULES	DU PONT DE NEMOURS (FRANCE) S.A.S.	INSECTICIDE	BENFURACARBE	8,600	%

Code Usage	Libellé Usage	Décision
16802101	OIGNON * TRAIT. DU SOL * MOUCHE DE L'OIGNON	RFH

1 9020234 **PARK ENGRAIS DESHERBANT ROSIERS ET ARBUSTES**

Motivation du retrait

Motivation du retrait

Motivation du retrait
Extension d'AMM sur usages mineurs suite à l'avis favorable du Comité d'Homologation du 06/02/2004

Refus ou retraits d'autorisations d'usages durant la période du 01/01/2003 au 31/12/2003 - Liste des spécialités concernées

Formulation (nominale)	Nom société	Fonction	Nom chimique (ref sa)	Teneur	Unité
GRANULES DISPERSIBLES D'EAU	HYDRO AZOTE SPECIALITES	HERBICIDE	PROPYZAMIDE	0,100	%
			SIMAZINE	0,066	%

Motivation du retrait

Code Usage	Libellé Usage	Décision
14055901	ARBRES ET ARBUSTES D'ORNEMENT * DESHERBAGE * PEPINIERES	RTD

1 8400486 | **PERALINE DRY**

Formulation (nominale)	Nom société	Fonction	Nom chimique (ref sa)	Teneur	Unité
POUDRE MOUILLABLE	SIPCAM PHYTEUROP		ATRAZINE	80,000	%

Motivation du retrait

Code Usage	Libellé Usage	Décision
15555901	MAIS * DESHERBAGE	RTD
15565901	SORGHO * DESHERBAGE	RTD

1 9200074 | **PHOENIX 400 SC**

Formulation (nominale)	Nom société	Fonction	Nom chimique (ref sa)	Teneur	Unité
SUSPENSION CONCENTREE	SANDOZ AGRO		ATRAZINE	250,000	G/L
			PYRIDATE	150,000	G/L

Motivation du retrait

Code Usage	Libellé Usage	Décision
15555901	MAIS * DESHERBAGE	RTD

1 9400186 | **PRIMAFLUID**

Refus ou retraits d'autorisations d'usages durant la période du 01/01/2003 au 31/12/2003 - Liste des spécialités concernées

Formulation (nominale)	Nom société	Fonction	Nom chimique (ref sa)	Teneur	Unité
SUSPENSION AQUEUSE	NOVARTIS AGRO SA	HERBICIDE	ATRAZINE	500,000	G/L

Motivation du retrait

Code Usage	Libellé Usage	Décision
15555901	MAIS * DESHERBAGE	RTD
15565901	SORGHO * DESHERBAGE	RTD
16665901	MAIS DOUX * DESHERBAGE	RTD

1 7400228 PRIMAGARDE AUTOSUSPENSIBLE

Formulation (nominale)	Nom société	Fonction	Nom chimique (ref sa)	Teneur	Unité
SUSPENSION AQUEUSE	CIBA GEIGY		ATRAZINE	250,000	G/L
			CYANAZINE	250,000	G/L

Motivation du retrait

Code Usage	Libellé Usage	Décision
15555901	MAIS * DESHERBAGE	RTD

1 7400116 PRIMEXTRA AUTOSUSPENSIBLE

Formulation (nominale)	Nom société	Fonction	Nom chimique (ref sa)	Teneur	Unité
SUSPENSION AQUEUSE	NOVARTIS AGRO SA	HERBICIDE	ATRAZINE	170,000	G/L
			METOLACHLORE	330,000	G/L

Motivation du retrait

Code Usage	Libellé Usage	Décision
15555901	MAIS * DESHERBAGE	RTD

1 900010 PRIMEXTRA + SAFENEUR AUTOSUSPENSIBLE

Formulation (nationale)	Nom société	Fonction	Nom chimique (ref sa)	Teneur en	Unité
SUSPENSION CONCENTREE	SYNGENTA AGRO S.A.S	HERBICIDE	ATRAZINE	170,000	G/L
			BENOXACOR	11,000	G/L
			METOLACHLORE	330,000	G/L

Motivation du retrait

Code Usage	Libellé Usage	Décision
1555901	MAIS * DESHERBAGE	RTD
1666901	MAIS DOUX * DESHERBAGE	RTD

2 203062 PROPEVE 480 PJT

Formulation (nationale)	Nom société	Fonction	Nom chimique (ref sa)	Teneur en	Unité
LIQUIDE	CALLIOPE S.A.		GLYPHOSATE (SEL D'ISOPROPYLAMINE)	360,000	G/L

Motivation du retrait
Actualisation du classement toxicologique.

Code Usage	Libellé Usage	Décision
11015931	TRAITEMENTS GENERAUX * DESHERBAGE * HERBES ANNUELLES ZONES CULTIVEES	RFH
11015932	TRAITEMENTS GENERAUX * DESHERBAGE * HERBES BI-ANNUELLES EN ZONES CULTIVEES	RFH
11015933	TRAITEMENTS GENERAUX * DESHERBAGE ZONES NON CULTIVEES * HERBES VIVACES	RFH

1 7500244 PROPIXINE LIQUIDE

Formulation (nationale)	Nom société	Fonction	Nom chimique (ref sa)	Teneur en	Unité
SUSPENSION AQUEUSE	SEDAGRI DEP.RHONE POULENC AGROCHIMIE	HERBICIDE	ATRAZINE	500,000	G/L

Motivation du retrait

Code Usage	Libellé Usage	Décision

Refus ou retraits d'autorisations d'usages durant la période du 01/01/2003 au 31/12/2003 - Liste des spécialités concernées

12605905	POMMIER * DESHERBAGE * CULTURES INSTALLEES	RTD
15555901	MAIS * DESHERBAGE	RTD
15565901	SORGHO * DESHERBAGE	RTD

1 9500436 RANIL

Formulation (nominale)	Nom société	Fonction	Nom chimique (ref sa)	Teneur %	Unité
SUSPENSION AQUEUSE	CIBA GEIGY	HERBICIDE	ATRAZINE	170,000	G/L
			METOLACHLORE	330,000	G/L

Motivation du retrait

Code Usage	Libellé Usage	Décision
15555901	MAIS * DESHERBAGE	RTD

1 8700635 SABRINE

Formulation (nominale)	Nom société	Fonction	Nom chimique (ref sa)	Teneur %	Unité
SUSPENSION AQUEUSE	CFPI AGRO	HERBICIDE	ATRAZINE	270,000	G/L
			BROMOXYNIL PHENOL	180,000	G/L

Motivation du retrait

Code Usage	Libellé Usage	Décision
15555901	MAIS * DESHERBAGE	RTD
15565901	SORGHO * DESHERBAGE	RTD

2 2030084 SANITRONE 70 WG

Formulation (nominale)	Nom société	Fonction	Nom chimique (ref sa)	Teneur %	Unité

Motivation du retrait

Refus ou retraits d'autorisations d'usages durant la période du 01/01/2003 au 31/12/2003 - Liste des spécialités concernées

GRANULES DISPERSIBLES D'EAU	LABORATOIRES SANIGENE	HERBICIDE	METAMITRONE	700,000	G/KG
-----------------------------	-----------------------	-----------	-------------	---------	------

Code Usage	Libellé Usage	Décision
15055911	BETTERAVES INDUSTRIELLES ET FOURRAGERES * DESHERBAGE	RFH

IMPORTATION PARALLELE AUTORISEE DE BARCLAY SEISMIC n° 9066/B DE BELGIQUE.

IMPORTATION PARALLELE REFUSEE.

1 7300050 SIMAPHYT 80

Formulation (origine)	Nom société	Fonction	Nom chimique (ref sa)	Teneur	Unité
POUDRE MOUILLABLE	SIPCAM PHYTEUROP	HERBICIDE	SIMAZINE	80,000	%

Code Usage	Libellé Usage	Décision
12155901	CASSISSIER * DESHERBAGE	RTD
12155902	GROSEILLIER * DESHERBAGE	RTD
12355901	FRAMBOISIER ET AUTRES RUBUS * DESHERBAGE	RTD
12605905	POMMIER * DESHERBAGE * CULTURES INSTALLEES	RTD
12615902	POIRIER - COGNASSIER - NASHI * DESHERBAGE * CULTURES INSTALLEES	RTD
15555901	MAIS * DESHERBAGE	RTD
16155901	ASPERGE * DESHERBAGE	RTD
17305901	ROSIER * DESHERBAGE	RTD

Motivation du retrait

1 7100239 SIMAPHYT EL

Formulation (origine)	Nom société	Fonction	Nom chimique (ref sa)	Teneur	Unité
LIQUIDE	SIPCAM PHYTEUROP	HERBICIDE	SIMAZINE	500,000	G/L

Code Usage	Libellé Usage	Décision
------------	---------------	----------

Motivation du retrait

Refus ou retraits d'autorisations d'usages durant la période du 01/01/2003 au 31/12/2003 - Liste des spécialités concernées

12155901	CASSISSIER * DESHERBAGE	RTD
12155902	GROSEILLIER * DESHERBAGE	RTD
12355901	FRAMBOISIER ET AUTRES RUBUS * DESHERBAGE	RTD
12605905	POMMIER * DESHERBAGE * CULTURES INSTALLEES	RTD
12615902	POIRIER - COGNASSIER - NASHI * DESHERBAGE * CULTURES INSTALLEES	RTD
12705902	VIGNE * DESHERBAGE * CULTURES INSTALLEES	RTD
14105905	CONIFERES DE FORET * DESHERBAGE * PEPINIERES	RTD
14105910	CONIFERES DE FORET * DESHERBAGE * PLANTATIONS	RTD
15555901	MAIS * DESHERBAGE	RTD
16155901	ASPERGE * DESHERBAGE	RTD
17305901	ROSIER * DESHERBAGE	RTD

1 8900623 SIMASAN

Formulation (origine)	Nom société	Fonction	Nom chimique (ref sa)	Teneur (%)	Unité
SUSPENSION CONCENTREE	PHYTUNION	HERBICIDE	SIMAZINE	500,000	G/L

Motivation du retrait

Code Usage	Libellé Usage	Décision
12155901	CASSISSIER * DESHERBAGE	RTD
12155902	GROSEILLIER * DESHERBAGE	RTD
12355901	FRAMBOISIER ET AUTRES RUBUS * DESHERBAGE	RTD
12605905	POMMIER * DESHERBAGE * CULTURES INSTALLEES	RTD
12615902	POIRIER - COGNASSIER - NASHI * DESHERBAGE * CULTURES INSTALLEES	RTD
12705902	VIGNE * DESHERBAGE * CULTURES INSTALLEES	RTD
14055901	ARBRES ET ARBUSTES D'ORNEMENT * DESHERBAGE * PEPINIERES	RTD
15555901	MAIS * DESHERBAGE	RTD

1 7100435 SIMATEX EL

Refus ou retraits d'autorisations d'usages durant la période du 01/01/2003 au 31/12/2003 - Liste des spécialités concernées

Formulation (origine)	Nom société	Fonction	Nom chimique (ref sa)	Teneur %	Unité
SUSPENSION CONCENTREE	SIPCAM PHYTEUROP	HERBICIDE	SIMAZINE	500,000	G/L

Motivation du retrait

Code Usage	Libellé Usage	Décision
12155901	CASSISSIER * DESHERBAGE	RTD
12155902	GROSEILLIER * DESHERBAGE	RTD
12355901	FRAMBOISIER ET AUTRES RUBUS * DESHERBAGE	RTD
12605905	POMMIER * DESHERBAGE * CULTURES INSTALLEES	RTD
12615902	POIRIER - COGNASSIER - NASHI * DESHERBAGE * CULTURES INSTALLEES	RTD
12705902	VIGNE * DESHERBAGE * CULTURES INSTALLEES	RTD
14105905	CONIFERES DE FORET * DESHERBAGE * PEPINIERES	RTD
15555901	MAIS * DESHERBAGE	RTD
16155901	ASPERGE * DESHERBAGE	RTD
17305901	ROSIER * DESHERBAGE	RTD

1 7500837 SIMATYLONE LA 50

Formulation (origine)	Nom société	Fonction	Nom chimique (ref sa)	Teneur %	Unité
LIQUIDE	CHIMAC-AGRIPHAR SA	HERBICIDE	SIMAZINE	500,000	G/L

Motivation du retrait
Date limite écoulement des stocks : 30/9/2002 date limite d'utilisation : 30/9/2003

Code Usage	Libellé Usage	Décision
12155901	CASSISSIER * DESHERBAGE	RTD
12155902	GROSEILLIER * DESHERBAGE	RTD
12355901	FRAMBOISIER ET AUTRES RUBUS * DESHERBAGE	RTD
12605905	POMMIER * DESHERBAGE * CULTURES INSTALLEES	RTD
12615902	POIRIER - COGNASSIER - NASHI * DESHERBAGE * CULTURES INSTALLEES	RTD
12705902	VIGNE * DESHERBAGE * CULTURES INSTALLEES	RTD
14105905	CONIFERES DE FORET * DESHERBAGE * PEPINIERES	RTD
15555901	MAIS * DESHERBAGE	RTD

Refus ou retraits d'autorisations d'usages durant la période du 01/01/2003 au 31/12/2003 - Liste des spécialités concernées

16155901	ASPERGE * DESHERBAGE	RTD
17305901	ROSIER * DESHERBAGE	RTD

2 2010535 | **SOJAL - 0753**

Formulation (professionnelle)	Nom société	Fonction	Nom chimique (ref sa)	Teneur (%)	Unité
SOLUTION PRETE A L'EMPLOI	PRIMALAB SA	ADJUVANT	LECITHINE DE SOJA	35,000	%

Motivation du retrait

Code Usage	Libellé Usage	Décision
31651003	ADJUVANTS * POUR BOUILLIE HERBICIDE	RFD

1 9100651 | **SOLDOR**

Formulation (professionnelle)	Nom société	Fonction	Nom chimique (ref sa)	Teneur (%)	Unité
LIQUIDE	CALLIOPE S.A.	HERBICIDE	DIURON	200,000	G/L
			HUILE MINERALE PARAFFINIQUE	400,000	G/L
			SIMAZINE	100,000	G/L

Motivation du retrait

Code Usage	Libellé Usage	Décision
12205901	CERISIER * DESHERBAGE * CULTURES INSTALLEES	RTD
12555902	PECHER * DESHERBAGE * CULTURES INSTALLEES	RTD
12575902	ABRICOTIER * DESHERBAGE * CULTURE INSTALLEE	RTD
12605905	POMMIER * DESHERBAGE * CULTURES INSTALLEES	RTD
12615902	POIRIER - COGNASSIER - NASHI * DESHERBAGE * CULTURES INSTALLEES	RTD
12655902	PRUNIER * DESHERBAGE * CULTURES INSTALLEES	RTD
12705902	VIGNE * DESHERBAGE * CULTURES INSTALLEES	RTD

1 9500391 SOLLYS

Formulation (origine)	Nom société	Fonction	Nom chimique (ref sa)	Teneur	Unité
LIQUIDE	CEREXAGRI	HERBICIDE	AMINOTRIAZOLE	167,000	G/L
			DIURON	114,000	G/L
			HUILE DE PETROLE	160,000	G/L
			SIMAZINE	57,000	G/L

Motivation du retrait

Code Usage	Libellé Usage	Décision
12205901	CERISIER * DESHERBAGE * CULTURES INSTALLEES	RTD
12455901	NOYER * DESHERBAGE	RTD
12505901	OLIVIER * DESHERBAGE	RTD
12555902	PECHER * DESHERBAGE * CULTURES INSTALLEES	RTD
12575902	ABRICOTIER * DESHERBAGE * CULTURE INSTALLEE	RTD
12605905	POMMIER * DESHERBAGE * CULTURES INSTALLEES	RTD
12615902	POIRIER - COGNASSIER - NASHI * DESHERBAGE * CULTURES INSTALLEES	RTD
12655902	PRUNIER * DESHERBAGE * CULTURES INSTALLEES	RTD
12705902	VIGNE * DESHERBAGE * CULTURES INSTALLEES	RTD

1 7700181 TECHN'ATRAL 50 LIQUIDE

Formulation (origine)	Nom société	Fonction	Nom chimique (ref sa)	Teneur	Unité
LIQUIDE	SIPCAM PHYTEUROP	HERBICIDE	ATRAZINE	500,000	G/L

Motivation du retrait

Code Usage	Libellé Usage	Décision
12605905	POMMIER * DESHERBAGE * CULTURES INSTALLEES	RTD
15555901	MAIS * DESHERBAGE	RTD
15565901	SORGHO * DESHERBAGE	RTD

1 7700182 **TECHN'AZIL 50 LIQUIDE**

Formulation (nominale)	Nom société	Fonction	Nom chimique (ref sa)	Teneur	Unité
LIQUIDE	SIPCAM PHYTEUROP	HERBICIDE	SIMAZINE	500,000	G/L

Motivation du retrait

Code Usage	Libellé Usage	Décision
12155901	CASSISSIER * DESHERBAGE	RTD
12155902	GROSEILLIER * DESHERBAGE	RTD
12355901	FRAMBOISIER ET AUTRES RUBUS * DESHERBAGE	RTD
12605905	POMMIER * DESHERBAGE * CULTURES INSTALLEES	RTD
12615902	POIRIER - COGNASSIER - NASHI * DESHERBAGE * CULTURES INSTALLEES	RTD
12705902	VIGNE * DESHERBAGE * CULTURES INSTALLEES	RTD
14105905	CONIFERES DE FORET * DESHERBAGE * PEPINIERES	RTD
15555901	MAIS * DESHERBAGE	RTD
16155901	ASPERGE * DESHERBAGE	RTD
17305901	ROSIER * DESHERBAGE	RTD

1 9500437 **TOPADINE**

Formulation (nominale)	Nom société	Fonction	Nom chimique (ref sa)	Teneur	Unité
SUSPENSION AQUEUSE	CIBA GEIGY	HERBICIDE	ATRAZINE	500,000	G/L

Motivation du retrait

Code Usage	Libellé Usage	Décision
15555901	MAIS * DESHERBAGE	RTD
15565901	SORGHO * DESHERBAGE	RTD

1 9500129 **TRAZINEX**

Refus ou retraits d'autorisations d'usages durant la période du 01/01/2003 au 31/12/2003 - Liste des spécialités concernées

Formulation (spécialité)	Nom société	Fonction	Nom chimique (ref sa)	Teneur	Unité
LIQUIDE	CMPA		ATRAZINE	500,000	G/L

Motivation du retrait

Code Usage	Libellé Usage	Décision
1555901	MAIS * DESHERBAGE	RTD
1556901	SORGHO * DESHERBAGE	RTD

1 8800487 **TREVI 10**

Formulation (spécialité)	Nom société	Fonction	Nom chimique (ref sa)	Teneur	Unité
CONC. EMULSIFIABLE	CALLIOPE S.A.	HERBICIDE	DIURON	200,000	G/L
			HUILE MINERALE PARAFFINIQUE	400,000	G/L
			SIMAZINE	100,000	G/L

Motivation du retrait
Accord pour le changement de fournisseur en diuron vers BAYER.

Code Usage	Libellé Usage	Décision
1245901	NOYER * DESHERBAGE	RTD
1255902	PECHER * DESHERBAGE * CULTURES INSTALLEES	RTD
1257902	ABRICOTIER * DESHERBAGE * CULTURE INSTALLEE	RTD
1260905	POMMIER * DESHERBAGE * CULTURES INSTALLEES	RTD
1261902	POIRIER - COGNASSIER - NASHI * DESHERBAGE * CULTURES INSTALLEES	RTD
1265902	PRUNIER * DESHERBAGE * CULTURES INSTALLEES	RTD
1270902	VIGNE * DESHERBAGE * CULTURES INSTALLEES	RTD

1 7500839 **VEGEPRON DS**

Formulation (spécialité)	Nom société	Fonction	Nom chimique (ref sa)	Teneur	Unité
SUSPENSION CONCENTREE	CEREXAGRI	HERBICIDE	DIURON	165,000	G/L

Motivation du retrait

Refus ou retraits d'autorisations d'usages durant la période du 01/01/2003 au 31/12/2003 - Liste des spécialités concernées

			HUILES BLANCHES DE PETROLE	360,000	G/L
			SIMAZINE	80,000	G/L

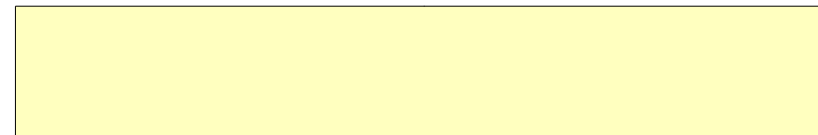

Code Usage	Libellé Usage	Décision
12055901	CITRONIER * DESHERBAGE CULTURES INSTALLEES	RTD
12055902	CLEMENTINIER * DESHERBAGE CULTURES INSTALLEES	RTD
12055903	ORANGER * DESHERBAGE CULTURES INSTALLEES	RTD
12205901	CERISIER * DESHERBAGE * CULTURES INSTALLEES	RTD
12455901	NOYER * DESHERBAGE	RTD
12505901	OLIVIER * DESHERBAGE	RTD
12555902	PECHER * DESHERBAGE * CULTURES INSTALLEES	RTD
12575902	ABRICOTIER * DESHERBAGE * CULTURE INSTALLEE	RTD
12605905	POMMIER * DESHERBAGE * CULTURES INSTALLEES	RTD
12615902	POIRIER - COGNASSIER - NASHI * DESHERBAGE * CULTURES INSTALLEES	RTD
12655902	PRUNIER * DESHERBAGE * CULTURES INSTALLEES	RTD
12705902	VIGNE * DESHERBAGE * CULTURES INSTALLEES	RTD
15455911	LUZERNE * DESHERBAGE	RTD
16155901	ASPERGE * DESHERBAGE	RTD

1 9400549 **VISIRON**

Formulation (origine)	Nom société	Fonction	Nom chimique (ref sa)	Teneur	Unité
LIQUIDE	CALLIOPE S.A.	HERBICIDE	DIURON	200,000	G/L
			HUILE DE PETROLE	400,000	G/L
			SIMAZINE	100,000	G/L

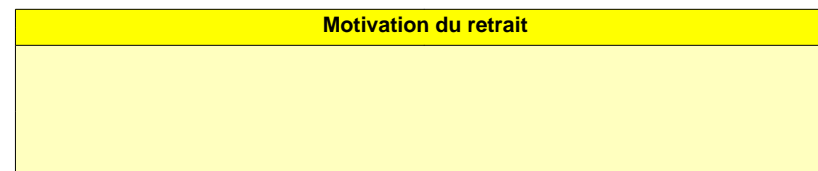

Code Usage	Libellé Usage	Décision
12605905	POMMIER * DESHERBAGE * CULTURES INSTALLEES	RTV

Refus ou retraits d'autorisations d'usages durant la période du 01/01/2003 au 31/12/2003 - Liste des spécialités concernées

12615902	POIRIER - COGNASSIER - NASHI * DESHERBAGE * CULTURES INSTALLEES	RTV
12705902	VIGNE * DESHERBAGE * CULTURES INSTALLEES	RTV

1 900094 XOKKO PLANTATIONS DILUE

Formulation (origine)	Nom société	Fonction	Nom chimique (ref sa)	Teneur %	Unité
LIQUIDE	COMPO HORTICULTURE ET JARDIN	HERBICIDE	DIURON	18,750	G/L
			METAZACHLORE	112,500	G/L
			SIMAZINE	37,500	G/L

Motivation du retrait

Code Usage	Libellé Usage	Décision
14055901	ARBRES ET ARBUSTES D'ORNEMENT * DESHERBAGE * PEPINIERES	RTD

1 930039 ZED

Formulation (origine)	Nom société	Fonction	Nom chimique (ref sa)	Teneur %	Unité
SUSPENSION CONCENTREE	AVENTIS CROPS SCIENCE FRANCE		CYANAZINE	150,000	G/L
			DIFLUFENICANIL	75,000	G/L

Motivation du retrait
FOURNIR LA COMPOSITION INTEGRALE.
Retrait cyanazine 2003

Code Usage	Libellé Usage	Décision
15105912	BLE TENDRE D'HIVER * DESHERBAGE	RTD
15105913	ORGE D'HIVER * DESHERBAGE	RTD

Comité : 04 avril 2003

1 9000309 **ACTRIL D**

Formulation (nationale)	Nom société	Fonction	Nom chimique (ref sa)	Teneur en	Unité
LIQUIDE	SEDAGRI DEP.RHONE POULENC AGROCHIMIE		IOXYNIL (SEL DE SODIUM)	160,000	G/L
			MECOPROP D	360,000	G/L
			MECOPROP D.	360,000	G/L

Motivation du retrait

Code Usage	Libellé Usage	Décision
15105912	BLE TENDRE D'HIVER * DESHERBAGE	RET
15105913	ORGE D'HIVER * DESHERBAGE	RET
15105932	BLE DUR D'HIVER * DESHERBAGE	RET

1 8100029 **ACYLON P**

Formulation (nationale)	Nom société	Fonction	Nom chimique (ref sa)	Teneur en	Unité
POUDRE MOUILLABLE	NOVARTIS AGRO SA		MANEBE	58,700	%
			METALAXYL	11,200	%

Motivation du retrait

Code Usage	Libellé Usage	Décision
15653201	POMME DE TERRE * TRAIT. PARTIES AERIENNES * MILDIOU	RET
16423201	ECHALOTE * TRAIT. PARTIES AERIENNES * MILDIOU	RET
16603207	LAITUE * TRAIT. PARTIES AERIENNES * MILDIOU DES COMPOSEES	RET
16803201	OIGNON * TRAIT. PARTIES AERIENNES * MILDIOU	RET
16843201	POIREAU * TRAIT. PARTIES AERIENNES * MILDIOU	RET
16953201	TOMATE * TRAIT. PARTIES AERIENNES * MILDIOU	RET

1 9100202 **ALTO ECO DG**

Refus ou retraits d'autorisations d'usages durant la période du 01/01/2003 au 31/12/2003 - Liste des spécialités concernées

Formulation	Nom société	Fonction	Nom chimique (ref sa)	Teneur	Unité
GRANULES DISPERSIBLES D: FAII	SANDOZ AGRO		CYPROCONAZOLE	100,000	G/L
			MANCOZEBE	75,000	%

Code Usage	Libellé Usage	Décision
15103209	BLE * TRAIT. PARTIES AERIENNES * OIDIUM	RET
15103213	BLE * TRAIT. PARTIES AERIENNES * ROUILLE BRUNE	RET
15103216	BLE * TRAIT. PARTIES AERIENNES * ROUILLE JAUNE	RET
15103221	BLE * TRAIT. PARTIES AERIENNES * SEPTORIOSES	RET

Motivation du retrait
CLASSEMENT TOXICOLOGIQUE:
CONTACT AVEC LA PEAU
EVITER LES EXPOSITION REPETEES
* PRODUIT 1 : XN NOCIF
* PRODUIT 2 : XI IRRITANT
R22 NOCIF EN CAS D'INGESTION
R37 IRRITANT POUR LES VOIES RESPIRATOIRES
R43 PEUT ENTRAINER UNE SENSIBILISATION PAR

1 9700139 AMBOISE

Refus ou retraits d'autorisations d'usages durant la période du 01/01/2003 au 31/12/2003 - Liste des spécialités concernées

Formulation (spécialité)	Nom société	Fonction	Nom chimique (ref sa)	Teneur (%)	Unité
SUSPENSION CONCENTREE	MAKHTESHIM AGAN FRANCE	HERBICIDE	CHLORTOLURON	500,000	G/L

Motivation du retrait

Code Usage	Libellé Usage	Décision
15105932	BLE DUR D'HIVER * DESHERBAGE	RFH
15105934	TRITICALE * DESHERBAGE	RFH

2 2030046 ANTI-GERM V.B.7

Formulation (spécialité)	Nom société	Fonction	Nom chimique (ref sa)	Teneur (%)	Unité
LIQUIDE	PENNGAR S.A	BACTERICIDE	CHLORURE DE DIDECYL DIMETHYL AMMONIUM	0,200	%
			CHLORURE DE N COCO DIMETHYL BENZYL AMMONIUM	0,800	%
			GLUTARALDEHYDE	1,500	%

Motivation du retrait
ammonium quaternaire non autorisé en laiterie
produit inefficace en virucide à la dose de 1 %

Code Usage	Libellé Usage	Décision
50991140	LOGEMENTS D'ANIMAUX DOMESTIQUES * TRAIT. VIRUCIDE	RFD
50991240	MATERIEL TRANSPORT ANIMAUX DOMESTIQUES * TRAIT. VIRUCIDE	RFD
50991340	MATERIEL D'ELEVAGE * TRAIT. VIRUCIDE	RFD

1 9100523 ANTIMOUSSE LIQUIDE GRIFFATON

Formulation (spécialité)	Nom société	Fonction	Nom chimique (ref sa)	Teneur (%)	Unité
LIQUIDE	GRIFFATON DISTRIBUTION		DICHLOROPHENE (SEL MONOSODIQUE)	480,000	G/L

Motivation du retrait

Code Usage	Libellé Usage	Décision
11013901	NTS GENERAUX * TRAIT. PARTIES AERIENNES * DESTRUCTION DES MOUSSES , LICHENS E	RET

1 9800151 ARBONET LIQUIDE EV

Formulation (nationale)	Nom société	Fonction	Nom chimique (ref sa)	Teneur	Unité
SUSPENSION CONCENTREE	BHS	HERBICIDE	LENACILE	80,000	G/L
			NORFLURAZON	135,000	G/L

Motivation du retrait

Code Usage	Libellé Usage	Décision
14055901	ARBRES ET ARBUSTES D'ORNEMENT * DESHERBAGE * PEPINIERES	RTD
14055905	ARBRES ET ARBUSTES D'ORNEMENT * DESHERBAGE * PLANTATIONS	RTD
17305901	ROSIER * DESHERBAGE	RTD

2 2030043 ARGOS AGRO ADCNM

Formulation (nationale)	Nom société	Fonction	Nom chimique (ref sa)	Teneur	Unité
LIQUIDE	ARGOS HYGIENE	BACTERICIDE	CHLORE	5,000	%
		FONGICIDE	CHLORE	5,000	%

Motivation du retrait

Code Usage	Libellé Usage	Décision
50991130	LOGEMENTS D'ANIMAUX DOMESTIQUES * TRAIT. BACTERICIDE	RFH
50991230	MATERIEL TRANSPORT ANIMAUX DOMESTIQUES * TRAIT. BACTERICIDE	RFH
50991330	MATERIEL D'ELEVAGE * TRAIT. BACTERICIDE	RFH

1 9100517 ARISTO TS

Formulation (nationale)	Nom société	Fonction	Nom chimique (ref sa)	Teneur	Unité
LIQUIDE	MONSANTO		GLYPHOSATE (SEL D'ISOPROPYLAMINE)	300,000	G/L

Motivation du retrait

Code Usage	Libellé Usage	Décision
11015922	TRAITEMENTS GENERAUX * DESHERBAGE EN ZONES CULTIVEES TOUTES CULTURES * HERBES	RET
11015931	TRAITEMENTS GENERAUX * DESHERBAGE * HERBES ANNUELLES ZONES CULTIVEES	RET
11015932	TRAITEMENTS GENERAUX * DESHERBAGE * HERBES BI-ANNUELLES EN ZONES CULTIVEES	RET

Retrait suite inclusion glyphosate annexe I directive 91/414/CEE -

1 8700075 **ARROW**

Formulation	Nom société	Fonction	Nom chimique (ref sa)	Teneur	Unité
LIQUIDE	MONSANTO	HERBICIDE	GLYPHOSATE (SEL D'ISOPROPYLAMINE)	180,000	G/L

Motivation du retrait

Retrait suite inclusion glyphosate annexe I directive 91/414/CEE -

Code Usage	Libellé Usage	Décision
11015931	TRAITEMENTS GENERAUX * DESHERBAGE * HERBES ANNUELLES ZONES CULTIVEES	RET
12055911	AGRUMES * DESHERBAGE CULTURES INSTALLEES	RET
12205901	CERISIER * DESHERBAGE * CULTURES INSTALLEES	RET
12305901	FIGUIER * DESHERBAGE	RET
12455901	NOYER * DESHERBAGE	RET
12505901	OLIVIER * DESHERBAGE	RET
12555902	PECHER * DESHERBAGE * CULTURES INSTALLEES	RET
12555904	PECHER * DESHERBAGE * PEPINIERS	RET
12575902	ABRICOTIER * DESHERBAGE * CULTURE INSTALLEE	RET
12605904	POMMIER * DESHERBAGE * PEPINIERE	RET
12605905	POMMIER * DESHERBAGE * CULTURES INSTALLEES	RET
12615902	POIRIER - COGNASSIER - NASHI * DESHERBAGE * CULTURES INSTALLEES	RET
12655902	PRUNIER * DESHERBAGE * CULTURES INSTALLEES	RET
12705902	VIGNE * DESHERBAGE * CULTURES INSTALLEES	RET

1 8600440 **AZURAL**

Refus ou retraits d'autorisations d'usages durant la période du 01/01/2003 au 31/12/2003 - Liste des spécialités concernées

Formulation (origine)	Nom société	Fonction	Nom chimique (ref sa)	Teneur (%)	Unité
LIQUIDE	MONSANTO	HERBICIDE	GLYPHOSATE (SEL D'ISOPROPYLAMINE)	90,000	G/L

Motivation du retrait
Retrait suite inclusion glyphosate annexe I directive 91/414/CEE -

Code Usage	Libellé Usage	Décision
11015921	GENERAUX * DESHERBAGE EN ZONES CULTIVEES AVANT MISE EN CULTURE * HERBE	RET
11015961	TRAITEMENTS GENERAUX * DESHERBAGE * ARBORICULTURE FRUITIERE	RET
12615902	POIRIER - COGNASSIER - NASHI * DESHERBAGE * CULTURES INSTALLEES	RET
12655902	PRUNIER * DESHERBAGE * CULTURES INSTALLEES	RET

1 9400275 **AZURAL MASTER**

Formulation (origine)	Nom société	Fonction	Nom chimique (ref sa)	Teneur (%)	Unité
LIQUIDE	MONSANTO		GLYPHOSATE (SEL D'ISOPROPYLAMINE)	270,000	G/L

Motivation du retrait
Retrait suite inclusion glyphosate annexe I directive 91/414/CEE -

Code Usage	Libellé Usage	Décision
11015922	TRAITEMENTS GENERAUX * DESHERBAGE EN ZONES CULTIVEES TOUTES CULTURES * HERBES	RET
11015931	TRAITEMENTS GENERAUX * DESHERBAGE * HERBES ANNUELLES ZONES CULTIVEES	RET
11015932	TRAITEMENTS GENERAUX * DESHERBAGE * HERBES BI-ANNUELLES EN ZONES CULTIVEES	RET

1 9100249 **BASF HJ ANTI-FOURMIS B**

Formulation (origine)	Nom société	Fonction	Nom chimique (ref sa)	Teneur (%)	Unité
POUDRE A PULVERISER	COMPO HORTICULTURE ET JARDIN SAS	INSECTICIDE	PHOXIME	3,000	%

Motivation du retrait

Code Usage	Libellé Usage	Décision
11012102	TRAITEMENTS GENERAUX * TRAIT. DU SOL * FOURMIS	RET
11012108	TRAITEMENTS GENERAUX * TRAIT. DU SOL * FOURMIS D'ARGENTINE	RET

1 9100502 BASF HJ ANTI-LISERONS DESHERBANT

Formulation (professionnel)	Nom société	Fonction	Nom chimique (ref sa)	Teneur (%)	Unité
AEROSOL	COMPO HORTICULTURE ET JARDIN SAS	HERBICIDE	2,4-D (SEL DE DIMETHYLAMINE)	7,400	G/L
			2,4-MCPA (SEL DE DIMETHYLAMINE)	14,600	G/L

Motivation du retrait

Code Usage	Libellé Usage	Décision
12105901	AMANDIER * DESHERBAGE	RET
12155901	CASSISSIER * DESHERBAGE	RET
12355901	FRAMBOISIER ET AUTRES RUBUS * DESHERBAGE	RET
12405901	NOISETIER * DESHERBAGE	RET
12455901	NOYER * DESHERBAGE	RET
12555902	PECHER * DESHERBAGE * CULTURES INSTALLEES	RET
12575902	ABRICOTIER * DESHERBAGE * CULTURE INSTALLEE	RET
12605905	POMMIER * DESHERBAGE * CULTURES INSTALLEES	RET
12615902	POIRIER - COGNASSIER - NASHI * DESHERBAGE * CULTURES INSTALLEES	RET
12655902	PRUNIER * DESHERBAGE * CULTURES INSTALLEES	RET
17305901	ROSIER * DESHERBAGE	RET
17405901	CULTURES FLORALES DIVERSES * DESHERBAGE	RET
18505901	GAZONS DE GRAMINEES * DESHERBAGE	RET

1 9100552 BASF HJ DESHERBANT PM TOTAL

Formulation (professionnel)	Nom société	Fonction	Nom chimique (ref sa)	Teneur (%)	Unité
POUDRE MOUILLABLE	COMPO HORTICULTURE ET JARDIN	HERBICIDE	AMINOTRIAZOLE	167,000	G/L
			DIURON	267,000	G/L

Motivation du retrait

Code Usage	Libellé Usage	Décision

Refus ou retraits d'autorisations d'usages durant la période du 01/01/2003 au 31/12/2003 - Liste des spécialités concernées

11015903	ITEMENTS GENERAUX * DESHERBAGE * ALLEES DE PARCS, JARDINS PUBLICS ET TROTTC	RET
----------	---	-----

1 9100098 | **BASF HJ DESHERBANT POUDRE TOTAL CG**

Formulation (origine)	Nom société	Fonction	Nom chimique (ref sa)	Teneur %	Unité
POUDRE MOUILLABLE	COMPO HORTICULTURE ET JARDIN		AMINOTRIAZOLE	30,000	%
			DALAPON	40,000	%
			THIAZAFLURON	3,000	%

Motivation du retrait

Code Usage	Libellé Usage	Décision
11015903	ITEMENTS GENERAUX * DESHERBAGE * ALLEES DE PARCS, JARDINS PUBLICS ET TROTTC	RET
11015904	TRAITEMENTS GENERAUX * DESHERBAGE TOTAL	RET

1 9100099 | **BASF HJ DESHERBANT TOTAL CF**

Formulation (origine)	Nom société	Fonction	Nom chimique (ref sa)	Teneur %	Unité
POUDRE MOUILLABLE	COMPO HORTICULTURE ET JARDIN	HERBICIDE	AMINOTRIAZOLE	22,500	%
			DIURON	33,500	%

Motivation du retrait

Code Usage	Libellé Usage	Décision
11015903	ITEMENTS GENERAUX * DESHERBAGE * ALLEES DE PARCS, JARDINS PUBLICS ET TROTTC	RET

1 9100100 | **BASF HJ INSECTES DU SOL G**

Formulation (origine)	Nom société	Fonction	Nom chimique (ref sa)	Teneur %	Unité

Motivation du retrait

Refus ou retraits d'autorisations d'usages durant la période du 01/01/2003 au 31/12/2003 - Liste des spécialités concernées

GRANULES	COMPO HORTICULTURE ET JARDIN SAS	INSECTICIDE	DIAZINON	5,000	%
----------	----------------------------------	-------------	----------	-------	---

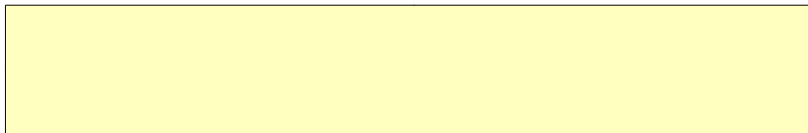

Code Usage	Libellé Usage	Décision
16012101	CULTURES LEGUMIERES * TRAIT. DU SOL * TAUPINS	RET
16012102	CULTURES LEGUMIERES * TRAIT. DU SOL * VERS BLANCS	RET
16052101	AIL * TRAIT. DU SOL * MOUCHE DE L'OIGNON	RET
16202101	CAROTTE * TRAIT. DU SOL * MOUCHE DE LA CAROTTE	RET
16252101	CELERIS * TRAIT. DU SOL * MOUCHE DE LA CAROTTE	RET
16402101	CHOU * TRAIT. DU SOL * MOUCHE DU CHOU	RET
16422101	ECHALOTE * TRAIT. DU SOL * MOUCHE DE L'OIGNON	RET
16802101	OIGNON * TRAIT. DU SOL * MOUCHE DE L'OIGNON	RET
16822101	PERSIL * TRAIT. DU SOL * MOUCHE DE LA CAROTTE	RET
16842101	POIREAU * TRAIT. DU SOL * MOUCHE DE L'OIGNON	RET
17402106	CULTURES FLORALES DIVERSES * TRAIT. DU SOL * TAUPINS	RET
17402108	CULTURES FLORALES DIVERSES * TRAIT. DU SOL * VERS BLANCS	RET

1 9100241 | **BASF HJ INSECTICIDE POUDRE C**

Formulation (origine)	Nom société	Fonction	Nom chimique (ref sa)	Teneur	Unité
POUDRE A PULVERISER	COMPO HORTICULTURE ET JARDIN SAS	INSECTICIDE	ROTENONE	1,000	%

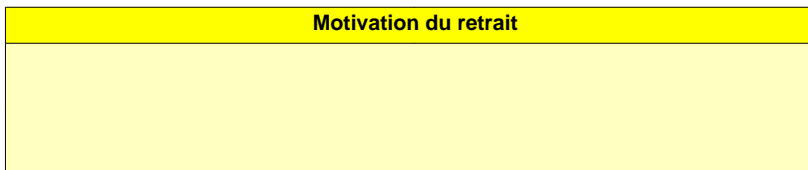

Code Usage	Libellé Usage	Décision
14053105	ARBRES ET ARBUSTES D'ORNEMENT * TRAIT. PARTIES AERIENNES * PUCERONS	RET
15653101	POMME DE TERRE * TRAIT. PARTIES AERIENNES * DORYPHORE	RET
16103101	ARTICHAUT * TRAIT. PARTIES AERIENNES * PUCERONS	RET
16153102	ASPERGE * TRAIT. PARTIES AERIENNES * CRIOCERE DE L'ASPERGE	RET
16163104	AUBERGINE * TRAIT. PARTIES AERIENNES * PUCERONS	RET
16163108	AUBERGINE * TRAIT. PARTIES AERIENNES * DORYPHORE	RET
16193101	CARDON * TRAIT. PARTIES AERIENNES * PUCERONS SP	RET

Refus ou retraits d'autorisations d'usages durant la période du 01/01/2003 au 31/12/2003 - Liste des spécialités concernées

16203102	CAROTTE * TRAIT. PARTIES AERIENNES * PUCERONS DE LA CAROTTE	RET
16323106	CONCOMBRE * TRAIT. PARTIES AERIENNES * PUCERONS	RET
16343105	COURGETTE * TRAIT. PARTIES AERIENNES * PUCERONS	RET
16353102	HICOREE WITLOOF PRODUCTION DE RACINES * TRAIT. PARTIES AERIENNES * PUCERONS	RET
16403101	CHOU * TRAIT. PARTIES AERIENNES * PUCERONS	RET
16553105	FRAISIER * TRAIT. PARTIES AERIENNES * PUCERONS	RET
16603101	LAITUE * TRAIT. PARTIES AERIENNES * PUCERONS	RET
16613101	SCAROLE, FRISEE * TRAIT PARTIES AERIENNES * PUCERONS	RET
16623101	PISSENLIT * TRAIT PARTIES AERIENNES * PUCERONS	RET
16703101	MACHE * TRAIT. PARTIES AERIENNES * PUCERONS	RET
16823102	PERSIL * TRAI. PARTIES AERIENNES * PUCERONS DE LA CAROTTE	RET
16853101	POIS * TRAIT. PARTIES AERIENNES * PUCERON NOIR	RET
16863104	POIVRON * TRAIT. PARTIES AERIENNES * PUCERONS	RET
16953104	TOMATE * TRAIT. PARTIES AERIENNES * PUCERONS	RET
17303108	ROSIER * TRAIT. PARTIES AERIENNES * PUCERONS	RET
17402103	CULTURES FLORALES DIVERSES * TRAIT. DU SOL * PUCERONS	RET

2 2000421 | **BAYCOR 300**

Formulation (origine)	Nom société	Fonction	Nom chimique (ref sa)	Teneur	Unité
CONC. EMULSIFIABLE	BAYER S.A.	FONGICIDE	BITERTANOL	300,000	G/L

Code Usage	Libellé Usage	Décision
13154201	BANANIER * TRAIT. PRODUITS RECOLTES * MALADIES D'ENTREPOSAGE	RTV

Motivation du retrait
Mise à jour des doses d'emploi sur abricot.
RETRAIT D'USAGE SUITE A DEMANDE DE LA FIRME

1 8200249 | **BAYCOR 300 EC**

Refus ou retraits d'autorisations d'usages durant la période du 01/01/2003 au 31/12/2003 - Liste des spécialités concernées

Formulation (origine)	Nom société	Fonction	Nom chimique (ref sa)	Teneur (%)	Unité
CONC. EMULSIFIABLE	BAYER FRANCE PHYTOCHIM		BITERTANOL	300,000	G/L

Motivation du retrait
RETRAIT D'USAGE SUITE A DEMANDE DE LA FIRME

Code Usage	Libellé Usage	Décision
13154201	BANANIER * TRAIT. PRODUITS RECOLTES * MALADIES D'ENTREPOSAGE	RTV

2 2010055 **BELTRA**

Formulation (origine)	Nom société	Fonction	Nom chimique (ref sa)	Teneur (%)	Unité
CONCENTRE SOLUBLE	INTAGRO	HERBICIDE	GLYPHOSATE (SEL D'ISOPROPYLAMINE)	360,000	G/L

Motivation du retrait
Retrait suite inclusion glyphosate annexe I directive 91/414/CEE - renseignements requis non fournis

Code Usage	Libellé Usage	Décision
11015902	TRAITEMENTS GENERAUX * DESHERBAGE EN ZONES CULTIVEES * APRES RECOLTE	RTD
11015921	GENERAUX * DESHERBAGE EN ZONES CULTIVEES AVANT MISE EN CULTURE * HERBE	RTD
11015922	TRAITEMENTS GENERAUX * DESHERBAGE EN ZONES CULTIVEES TOUTES CULTURES * HERBES	RTD
11015923	TRAITEMENTS GENERAUX * DESHERBAGE * HERBES VIVACES AVANT MISE EN CULTURE EN ZONES	RTD
11015924	GENERAUX * DESHERBAGE * HERBES BI-ANNUELLES AVANT MISE EN CULTURE EN ZONES	RTD
11015931	TRAITEMENTS GENERAUX * DESHERBAGE * HERBES ANNUELLES ZONES CULTIVEES	RTD
11015932	TRAITEMENTS GENERAUX * DESHERBAGE * HERBES BI-ANNUELLES EN ZONES CULTIVEES	RTD
11015961	TRAITEMENTS GENERAUX * DESHERBAGE * ARBORICULTURE FRUITIERE	RTD

1 9600249 **BEST-OF GRANULE**

Formulation (origine)	Nom société	Fonction	Nom chimique (ref sa)	Teneur (%)	Unité
POUDRE MOUILLABLE	BHS		LENACILE	1,200	%
			NEBURON	1,800	%

Motivation du retrait
Fournir la nature chimique exacte du colorant jaune Lutétia. Justifier le changement de composition intégrale.

Refus ou retraits d'autorisations d'usages durant la période du 01/01/2003 au 31/12/2003 - Liste des spécialités concernées

Code Usage	Libellé Usage	Décision
14055901	ARBRES ET ARBUSTES D'ORNEMENT * DESHERBAGE * PEPINIERES	RTD
14055905	ARBRES ET ARBUSTES D'ORNEMENT * DESHERBAGE * PLANTATIONS	RTD
17305901	ROSIER * DESHERBAGE	RTD
17405901	CULTURES FLORALES DIVERSES * DESHERBAGE	RTD

Fournir l'attestation d'engagement de fourniture en néburon de la part de la société RHONE POULENC.

Préciser les teneurs en matières actives techniques et en matières actives pures.

1 8900704 **BETANAL PROGRESS**

Formulation (origine)	Nom société	Fonction	Nom chimique (ref sa)	Teneur	Unité
CONC. EMULSIFIABLE	BAYER CROPS SCIENCE FRANCE	HERBICIDE	DESMEDIPHAME	16,000	G/L
			ETHOFUMESATE	128,000	G/L
			PHENMEDIPHAME	62,000	G/L

Motivation du retrait

délaï d'écoulement des stocks :
distribution : 31/3/2004
utilisation : 30/6/2004

Code Usage	Libellé Usage	Décision
15055911	BETTERAVES INDUSTRIELLES ET FOURRAGERES * DESHERBAGE	RTD
16175901	BETTERAVE POTAGERE ET BETTE * DESHERBAGE	RTD

1 9900313 **BHS GLYPHOSTOP EV**

Formulation (origine)	Nom société	Fonction	Nom chimique (ref sa)	Teneur	Unité
CONCENTRE SOLUBLE	MONSANTO AGRICULTURE FRANCE S A S	HERBICIDE	DIURON	125,000	G/L
			GLYPHOSATE (SEL D'ISOPROPYLAMINE)	100,000	G/L

Motivation du retrait

Retrait suite inclusion glyphosate annexe I directive 91/414/CEE -
Délai d'écoulement : 31/12/2003

Code Usage	Libellé Usage	Décision
11015903	ITEMENTS GENERAUX * DESHERBAGE * ALLEES DE PARCS, JARDINS PUBLICS ET TROTTOIRS	RET

1 9600327 BONSAI GRANULE

Formulation (nationale)	Nom société	Fonction	Nom chimique (ref sa)	Teneur	Unité
MICROGRANULE	BHS		LENACILE	0,800	%
			NEBURON	2,200	%
			NORFLURAZON	1,350	%

Motivation du retrait

Code Usage	Libellé Usage	Décision
14055901	ARBRES ET ARBUSTES D'ORNEMENT * DESHERBAGE * PEPINIERES	RTD
14055905	ARBRES ET ARBUSTES D'ORNEMENT * DESHERBAGE * PLANTATIONS	RTD
17305901	ROSIER * DESHERBAGE	RTD

1 9000308 BRASTOL

Formulation (nationale)	Nom société	Fonction	Nom chimique (ref sa)	Teneur	Unité
POUDRE MOUILLABLE	SANDOZ AGRO		PICLORAME (ESTER ISO OCTYLIQUE)	1,120	%
			PYRIDATE	36,000	%

Motivation du retrait

Code Usage	Libellé Usage	Décision
15205901	COLZA * DESHERBAGE	RET

1 8800162 BUGGY

Formulation (nationale)	Nom société	Fonction	Nom chimique (ref sa)	Teneur	Unité
SUSPENSION AQUEUSE	MONSANTO AGRICULTURE FRANCE S A S	HERBICIDE	GLYPHOSATE (SEL D'ISOPROPYLAMINE)	240,000	G/L

Motivation du retrait
Retrait suite inclusion glyphosate annexe I directive 91/414/CEE - Délai d'écoulement : 31/12/2003

Refus ou retraits d'autorisations d'usages durant la période du 01/01/2003 au 31/12/2003 - Liste des spécialités concernées

Code Usage	Libellé Usage	Décision
11015902	TRAITEMENTS GENERAUX * DESHERBAGE EN ZONES CULTIVEES * APRES RECOLTE	RET
11015921	GENERAUX * DESHERBAGE EN ZONES CULTIVEES AVANT MISE EN CULTURE * HERBE	RET
11015922	TRAITEMENTS GENERAUX * DESHERBAGE EN ZONES CULTIVEES TOUTES CULTURES * HERBES	RET
11015941	TRAITEMENTS GENERAUX * DESHERBAGE EN ZONES CULTIVEES * AVANT RECOLTE	RET
11015961	TRAITEMENTS GENERAUX * DESHERBAGE * ARBORICULTURE FRUITIERE	RET
12705902	VIGNE * DESHERBAGE * CULTURES INSTALLEES	RET
15405901	HERBES SPONTANEE * TOUTES CULTURES * LIMITATION DE LA POUSSE ET DE LA FRUCTIFICATION	RET
15415917	JACHERE SEMEE * MOUTARDE BLANCHE * LIMITATION DE LA POUSSE ET DE LA FRUCTIFICATION	RET
15415920	JACHERE SEMEE * PHACELIE * LIMITATION DE LA POUSSE ET DE LA FRUCTIFICATION	RET
15415922	JACHERE SEMEE * RAY-GRASS ANGLAIS * LIMITATION DE LA POUSSE ET DE LA FRUCTIFICATION	RET
15415924	JACHERE SEMEE * RAY-GRASS ITALIEN * LIMITATION DE LA POUSSE ET DE LA FRUCTIFICATION	RET
15415928	JACHERE SEMEE * TREFLE DE PERSE * LIMITATION DE LA POUSSE ET DE LA FRUCTIFICATION	RET
15415930	JACHERE SEMEE * TREFLE INCARNAT * LIMITATION DE LA POUSSE ET DE LA FRUCTIFICATION	RET
15415932	JACHERE SEMEE * TREFLE VIOLET * LIMITATION DE LA POUSSE ET DE LA FRUCTIFICATION	RET
15415934	JACHERE SEMEE * VESCE COMMUNE * LIMITATION DE LA POUSSE ET DE LA FRUCTIFICATION	RET

1 9300540 **BUGGY G.S.**

Formulation	Nom société	Fonction	Nom chimique (ref sa)	Teneur	Unité
GRANULES DISPERSIBLES D'HERBICIDES	MONSANTO		GLYPHOSATE (SEL MONOSODIUM)	24,000	%

Motivation du retrait
Retrait suite inclusion glyphosate annexe I directive 91/414/CEE - Délai d'écoulement : 31/12/2003

Code Usage	Libellé Usage	Décision
11015922	TRAITEMENTS GENERAUX * DESHERBAGE EN ZONES CULTIVEES TOUTES CULTURES * HERBES	RET
11015931	TRAITEMENTS GENERAUX * DESHERBAGE * HERBES ANNUELLES ZONES CULTIVEES	RET
11015932	TRAITEMENTS GENERAUX * DESHERBAGE * HERBES BI-ANNUELLES EN ZONES CULTIVEES	RET
11015941	TRAITEMENTS GENERAUX * DESHERBAGE EN ZONES CULTIVEES * AVANT RECOLTE	RET
15105912	BLE TENDRE D'HIVER * DESHERBAGE	RET
15105913	ORGE D'HIVER * DESHERBAGE	RET
15105933	ORGE DE PRINTEMPS * DESHERBAGE	RET

1 8100078 CAPTOLATE LIQUIDE 2

Formulation (nationale)	Nom société	Fonction	Nom chimique (ref sa)	Teneur	Unité
SUSPENSION AQUEUSE	DOW AGROSCIENCES S.A.S	FONGICIDE	CAPTANE	500,000	G/L

Code Usage	Libellé Usage	Décision
15551201	MAIS * TRAIT. DES SEMENCES * FONTE DES SEMIS	RET

Motivation du retrait

1 9800493 CARAZOL PRO

Formulation (nationale)	Nom société	Fonction	Nom chimique (ref sa)	Teneur	Unité
SUSPENSION CONCENTREE	NUFARM S.A	HERBICIDE	AMINOTRIAZOLE	191,000	G/L
			TERBUTHYLAZINE	100,000	G/L

Code Usage	Libellé Usage	Décision
12705902	VIGNE * DESHERBAGE * CULTURES INSTALLEES	RTV

Motivation du retrait
Retrait d'AMM - motivation jointe date limite de commercialisation : 31/12/2003 date limite d'utilisation : 30/06/2004

1 9000183 CHELEM

Formulation (nationale)	Nom société	Fonction	Nom chimique (ref sa)	Teneur	Unité
LIQUIDE	DOW ELANCO SA		2,4-D (SEL DE DIMETHYLAMINE)	70,000	G/L
			CLOPYRALID	9,000	G/L
			MECOPROP (SEL DE DIMETHYLAMINE)	300,000	G/L
			PICLORAME (SEL DE POTASSIUM)	2,000	G/L

Code Usage	Libellé Usage	Décision

Motivation du retrait

Refus ou retraits d'autorisations d'usages durant la période du 01/01/2003 au 31/12/2003 - Liste des spécialités concernées

15105912	BLE TENDRE D'HIVER * DESHERBAGE	RTV
15105913	ORGE D'HIVER * DESHERBAGE	RTV

2 2020105 | **CIRCO 113**

Formulation (origine)	Nom société	Fonction	Nom chimique (ref sa)	Teneur	Unité
LIQUIDE	WESTFALIA SURGE SAS	BACTERICIDI	HYPOCHLORITE DE SODIUM	602,000	G/L

Code Usage	Libellé Usage	Décision
50994130	LOCAUX DE STOCKAGE (P.O.A) * TRAIT. BACTERICIDE	RTD
50994230	MATERIEL DE TRANSPORT (P.O.A) * TRAIT. BACTERICIDE	RTD
50994330	MATERIEL DE LAITERIE * TRAIT. BACTERICIDE	RTD

Motivation du retrait

2 2020106 | **CIRCO 223**

Formulation (origine)	Nom société	Fonction	Nom chimique (ref sa)	Teneur	Unité
LIQUIDE	WESTFALIA SURGE SAS	BACTERICIDI	HYPOCHLORITE DE SODIUM	602,000	G/L

Code Usage	Libellé Usage	Décision
50994130	LOCAUX DE STOCKAGE (P.O.A) * TRAIT. BACTERICIDE	RTD
50994230	MATERIEL DE TRANSPORT (P.O.A) * TRAIT. BACTERICIDE	RTD
50994330	MATERIEL DE LAITERIE * TRAIT. BACTERICIDE	RTD

Motivation du retrait

2 2020107 | **CIRCO 333**

Formulation (origine)	Nom société	Fonction	Nom chimique (ref sa)	Teneur	Unité
LIQUIDE	WESTFALIA SURGE SAS	BACTERICIDI	HYPOCHLORITE DE SODIUM	604,000	G/L

Motivation du retrait

Code Usage	Libellé Usage	Décision
50994130	LOCAUX DE STOCKAGE (P.O.A) * TRAIT. BACTERICIDE	RFH
50994230	MATERIEL DE TRANSPORT (P.O.A) * TRAIT. BACTERICIDE	RFH
50994330	MATERIEL DE LAITERIE * TRAIT. BACTERICIDE	RFH

1 9100714 COMPLISS

Formulation (origine)	Nom société	Fonction	Nom chimique (ref sa)	Teneur	Unité
SUSPENSION CONCENTREE	SIPCAM PHYTEUROP		DIURON	250,000	G/L
			TERBUTHYLAZINE	250,000	G/L

Motivation du retrait
Retrait d'AMM - motivation jointe date limite de commercialisation : 31/12/2003 date limite d'utilisation : 30/06/2004

Code Usage	Libellé Usage	Décision
12705902	VIGNE * DESHERBAGE * CULTURES INSTALLEES	RET

2 2010075 CONSERVATEUR DE FLEURS COUPEES OXA

Formulation (origine)	Nom société	Fonction	Nom chimique (ref sa)	Teneur	Unité
SOLUTION PRETE A L'EMPLOI	OXADIS	INSECTICIDE	CHLORURE DE BENZALKONIUM	1,200	G/L

Motivation du retrait
Article 20 du décret du 05/05/1994 Article 17 de l'arrêté du 06/09/1994 modifié
Utilisation dans la maison : autorisation de mise sur le marché provisoire limitée au 31/12/2005

Code Usage	Libellé Usage	Décision
17454900	PLANTES D'INTERIEUR * TRAIT. PRODUITS RECOLTES * CONSERVATEURS	RTM

1 9600206 CRYPTOSIS EV

Refus ou retraits d'autorisations d'usages durant la période du 01/01/2003 au 31/12/2003 - Liste des spécialités concernées

Formulation (spécialité)	Nom société	Fonction	Nom chimique (ref sa)	Teneur (%)	Unité
SUSPENSION CONCENTREE	BHS	FONGICIDE	CHLOROTHALONIL	125,000	G/L
			TEBUCONAZOLE	40,000	G/L

Motivation du retrait

Code Usage	Libellé Usage	Décision
14053204	ARBRES ET ARBUSTES D'ORNEMENT * TRAIT. PARTIES AERIENNES * OIDIUM	RTD
14153204	PLATANE * TRAIT. PARTIES AERIENNES * ANTHRACNOSE	RTD
17303201	ROSIER * TRAIT. PARTIES AERIENNES * MALADIES DES TACHES NOIRES	RTD
18503206	GAZONS DE GRAMINEES * TRAIT. PARTIES AERIENNES * SCLEROTINIA	RTD
18503207	GAZONS DE GRAMINEES * TRAIT. PARTIES AERIENNES * ROUILLES	RTD
18503211	GAZONS DE GRAMINEES * TRAITEMENT PARTIES AERIENNES * CORTICIUM FUCIFORME	RTD

1 6100181 CUPROLATE

Formulation (spécialité)	Nom société	Fonction	Nom chimique (ref sa)	Teneur (%)	Unité
POUDRE MOUILLABLE	DOW AGROSCIENCES S.A.S	FONGICIDE	OXYQUINOLEATE DE CUIVRE	15,000	%

Motivation du retrait

Code Usage	Libellé Usage	Décision
15051201	BETTERAVES * TRAIT. DES SEMENCES * CERCOSPORA	RET
15051202	BETTERAVES * TRAIT. DES SEMENCES * PHOMA	RET
15101201	BLE * TRAIT. DES SEMENCES * CARIE	RET
15101203	BLE * TRAIT. DES SEMENCES * FUSARIOSES	RET
15101208	BLE * TRAIT. DES SEMENCES * SEPTORIOSE	RET
15201201	CRUCIFERES OLEAGINEUSES * TRAIT. DES SEMENCES * FONTE DES SEMIS : ALTERNARIA	RET
15201202	CRUCIFERES OLEAGINEUSES * TRAIT. DES SEMENCES * FONTE DES SEMIS : PHOMA	RET
15501204	LIN * TRAIT. DES SEMENCES * BOTRYTIS	RET
15501205	LIN * TRAIT. DES SEMENCES * ALTERNARIA	RET

1 6100180 CUPROLATE CORBEAUX

Formulation (notation)	Nom société	Fonction	Nom chimique (ref sa)	Teneur	Unité
POUDRE MOUILLABLE	DOW AGROSCIENCES S.A.S	FONGICIDE	ANTHRAQUINONE	28,000	%
			OXYQUINOLEATE DE CUIVRE	15,000	%

Motivation du retrait

Code Usage	Libellé Usage	Décision
15101201	BLE * TRAIT. DES SEMENCES * CARIE	RET
15101203	BLE * TRAIT. DES SEMENCES * FUSARIOSES	RET
15101208	BLE * TRAIT. DES SEMENCES * SEPTORIOSE	RET
15101901	CEREALES * TRAIT. DES SEMENCES * CORBEAUX	RET

2 2020435 CYCLO PRO

Formulation (notation)	Nom société	Fonction	Nom chimique (ref sa)	Teneur	Unité
SUSPENSION CONCENTREE	CEREXAGRI	HERBICIDE	DIURON	120,000	G/L
			GLYPHOSATE (SEL D'ISOPROPYLAMINE)	105,000	G/L
			HUILE DE PETROLE	300,000	G/L

Motivation du retrait
Retrait suite inclusion glyphosate annexe I directive 91/414/CEE - renseignements requis non fournis

Code Usage	Libellé Usage	Décision
12605905	POMMIER * DESHERBAGE * CULTURES INSTALLEES	RTV
12615902	POIRIER - COGNASSIER - NASHI * DESHERBAGE * CULTURES INSTALLEES	RTV
12705902	VIGNE * DESHERBAGE * CULTURES INSTALLEES	RTV

1 8100083 CYDURON 50

Formulation (notation)	Nom société	Fonction	Nom chimique (ref sa)	Teneur	Unité

Motivation du retrait

Refus ou retraits d'autorisations d'usages durant la période du 01/01/2003 au 31/12/2003 - Liste des spécialités concernées

POUDRE MOUILLABLE	CMPA (SEDAGRI)	HERBICIDE	LINURON	50,000	%
-------------------	----------------	-----------	---------	--------	---

--

Code Usage	Libellé Usage	Décision
15655901	POMME DE TERRE * DESHERBAGE	RET
15805901	SOJA * DESHERBAGE	RET
15905901	TOURNESOL * DESHERBAGE	RET
16155901	ASPERGE * DESHERBAGE	RET
16205901	CAROTTE * DESHERBAGE	RET
16255901	CELERIS * DESHERBAGE	RET
16845901	POIREAU * DESHERBAGE	RET

1 9100546 DEBROUSSAILLANT 72 DOW ELANCO

Formulation (origine)	Nom société	Fonction	Nom chimique (ref sa)	Teneur (%)	Unité
CONC. EMULSIFIABLE	DOW AGROSCIENCES S.A.S	HERBICIDE	TRICHLOPYR	72,000	G/L

Motivation du retrait

Code Usage	Libellé Usage	Décision
11015910	TRAITEMENTS GENERAUX * DESHERBAGE * DEVITALISATION DES SOUCHES	RET
11015911	TRAITEMENTS GENERAUX * DESHERBAGE * DEVITALISATION DES BROUSSAILLES (SUR PIED)	RET
15705911	PRAIRIES PERMANENTES * DEVITALISATION DES BROUSSAILLES SUR PIED	RET

1 9600277 DELFURAN

Formulation (origine)	Nom société	Fonction	Nom chimique (ref sa)	Teneur (%)	Unité
POUDRE MOUILLABLE	BHS		LENACILE	1,200	%
			NEBURON	1,800	%

Motivation du retrait

Refus ou retraits d'autorisations d'usages durant la période du 01/01/2003 au 31/12/2003 - Liste des spécialités concernées

Code Usage	Libellé Usage	Décision
14055901	ARBRES ET ARBUSTES D'ORNEMENT * DESHERBAGE * PEPINIERES	RTD
14055905	ARBRES ET ARBUSTES D'ORNEMENT * DESHERBAGE * PLANTATIONS	RTD
17305901	ROSIER * DESHERBAGE	RTD

1 9700419 DESHERBANT ALLEES LIQUIDE BASF HJ

Formulation (spécialité)	Nom société	Fonction	Nom chimique (ref sa)	Teneur	Unité
SUSPENSION CONCENTREE	CFPI AGRO	HERBICIDE	DIURON	75,000	G/L
			MCPA	54,000	G/L
			SULFOSATE	70,200	G/L

Motivation du retrait
Retrait suite inclusion glyphosate annexe I directive 91/414/CEE - renseignements requis non fournis
Sur proposition du Comité d'homologation des 11 et 12 décembre 1997 : Interdiction d'emploi des préparations contenant du diuron seul ou en association pour une utilisation "Jardins".

Code Usage	Libellé Usage	Décision
11015903	ITEMENTS GENERAUX * DESHERBAGE * ALLEES DE PARCS, JARDINS PUBLICS ET TROTTOIRS	RTD

1 9100524 DESHERBANT GAZON LIQUIDE GRIFFATON

Formulation (spécialité)	Nom société	Fonction	Nom chimique (ref sa)	Teneur	Unité
LIQUIDE	GRIFFATON DISTRIBUTION		2,4-D (SEL DE DIMETHYLAMINE)	100,000	G/L
			MECOPROP (SEL DE DIMETHYLAMINE)	400,000	G/L

Motivation du retrait

Code Usage	Libellé Usage	Décision
18505901	GAZONS DE GRAMINEES * DESHERBAGE	RET

1 9800034 DESHERBANT MULTI USAGES CARDEL

Refus ou retraits d'autorisations d'usages durant la période du 01/01/2003 au 31/12/2003 - Liste des spécialités concernées

Formulation (origine)	Nom société	Fonction	Nom chimique (ref sa)	Teneur (%)	Unité
CONCENTRE SOLUBLE	CARDEL AGRO S.A.S	HERBICIDE	GLYPHOSATE (SEL D'ISOPROPYLAMINE)	360,000	G/L

Motivation du retrait
Retrait suite inclusion glyphosate annexe I directive 91/414/CEE -

Code Usage	Libellé Usage	Décision
11015921	GENERAUX * DESHERBAGE EN ZONES CULTIVEES AVANT MISE EN CULTURE * HERBE	RET
11015922	TRAITEMENTS GENERAUX * DESHERBAGE EN ZONES CULTIVEES TOUTES CULTURES * HERBES	RET
11015931	TRAITEMENTS GENERAUX * DESHERBAGE * HERBES ANNUELLES ZONES CULTIVEES	RET
11015932	TRAITEMENTS GENERAUX * DESHERBAGE * HERBES BI-ANNUELLES EN ZONES CULTIVEES	RET
11015941	TRAITEMENTS GENERAUX * DESHERBAGE EN ZONES CULTIVEES * AVANT RECOLTE	RET

1 9700202 **DESSOUCHE EV**

Formulation (origine)	Nom société	Fonction	Nom chimique (ref sa)	Teneur (%)	Unité
POUDRE A PULVERISER	BHS	DEVITALISATION	SULFAMATE D'AMMONIUM	99,500	%

Motivation du retrait

Code Usage	Libellé Usage	Décision
11015910	TRAITEMENTS GENERAUX * DESHERBAGE * DEVITALISATION DES SOUCHES	RTD
11015911	TRAITEMENTS GENERAUX * DESHERBAGE * DEVITALISATION DES BROUSSAILLES (SUR PII)	RTD

1 9600360 **DESSOUCHE EV LIQUIDE**

Formulation (origine)	Nom société	Fonction	Nom chimique (ref sa)	Teneur (%)	Unité
CONCENTRE SOLUBLE	BHS		SULFAMATE D'AMMONIUM	660,000	G/L

Motivation du retrait

Code Usage	Libellé Usage	Décision
11015910	TRAITEMENTS GENERAUX * DESHERBAGE * DEVITALISATION DES SOUCHES	RTD
11015911	TRAITEMENTS GENERAUX * DESHERBAGE * DEVITALISATION DES BROUSSAILLES (SUR PII)	RTD
11015915	TRAITEMENTS GENERAUX * DESHERBAGE * DEVITALISATION DES ARBRES (ENCOCHES)	RTD

1 7100293 **DEVIRINOL**

Formulation (nationale)	Nom société	Fonction	Nom chimique (ref sa)	Teneur	Unité
POUDRE MOUILLABLE	AVENTIS CROPS SCIENCE FRANCE		NAPROPAMIDE	50,000	%

Code Usage	Libellé Usage	Décision
12705901	VIGNE * DESHERBAGE * PEPINIERES	RET
12705902	VIGNE * DESHERBAGE * CULTURES INSTALLEES	RET
15205901	COLZA * DESHERBAGE	RET

Motivation du retrait

1 9900363 **DIFFERENCE**

Formulation (nationale)	Nom société	Fonction	Nom chimique (ref sa)	Teneur	Unité
CONCENTRE SOLUBLE	NUFARM S.A	HERBICIDE	GLYPHOSATE	180,000	G/L

Code Usage	Libellé Usage	Décision
11015921	GENERAUX * DESHERBAGE EN ZONES CULTIVEES AVANT MISE EN CULTURE * HERBE	RTD
11015961	TRAITEMENTS GENERAUX * DESHERBAGE * ARBORICULTURE FRUITIERE	RTD
12705902	VIGNE * DESHERBAGE * CULTURES INSTALLEES	RTD

Motivation du retrait
Retrait suite inclusion glyphosate annexe I directive 91/414/CEE - renseignements requis non fournis

2 2010513 **DIPEL DF**

Formulation (nationale)	Nom société	Fonction	Nom chimique (ref sa)	Teneur	Unité
GRANULES DISPERSIBLES D'EAU	VALENT BIOSCIENCES	INSECTICIDE	BACILLUS THURINGIENSIS VAR.KURSTAKI	32000,000	UI/MG

Code Usage	Libellé Usage	Décision
12613128	COGNASSIER - NASHI * TRAIT. PARTIES AERIENNES * CARPOCAPSE DES POMMES ET DE	RFH

Motivation du retrait

1 9700106 DISPARIMOUSSE 2

Formulation (nationale)	Nom société	Fonction	Nom chimique (ref sa)	Teneur	Unité
GRANULES	BHS	DIVERS	CYANAMIDE CALCIQUE	46,500	%

Code Usage	Libellé Usage	Décision
18505902	GAZONS DE GRAMINEES * DESTRUCTION DES MOUSSES	RTD

Motivation du retrait

1 9300330 DOWNFALL

Formulation (nationale)	Nom société	Fonction	Nom chimique (ref sa)	Teneur	Unité
CONCENTRE SOLUBLE	ROLLAND'S COMPANY		GLYPHOSATE (SEL D'ISOPROPYLAMINE)	360,000	G/L

Code Usage	Libellé Usage	Décision
11015902	TRAITEMENTS GENERAUX * DESHERBAGE EN ZONES CULTIVEES * APRES RECOLTE	RET
11015921	GENERAUX * DESHERBAGE EN ZONES CULTIVEES AVANT MISE EN CULTURE * HERBE	RET
11015922	TRAITEMENTS GENERAUX * DESHERBAGE EN ZONES CULTIVEES TOUTES CULTURES * HERBES	RET
11015923	TRAITEMENTS GENERAUX * DESHERBAGE * HERBES VIVACES AVANT MISE EN CULTURE EN ZONES	RET
11015924	GENERAUX * DESHERBAGE * HERBES BI-ANNUELLES AVANT MISE EN CULTURE EN ZONES	RET
11015931	TRAITEMENTS GENERAUX * DESHERBAGE * HERBES ANNUELLES ZONES CULTIVEES	RET
11015932	TRAITEMENTS GENERAUX * DESHERBAGE * HERBES BI-ANNUELLES EN ZONES CULTIVEES	RET

Motivation du retrait
Retrait suite inclusion glyphosate annexe I directive 91/414/CEE - renseignements requis non fournis

1 9100516 DURANO TX

Formulation (nationale)	Nom société	Fonction	Nom chimique (ref sa)	Teneur	Unité
LIQUIDE	MONSANTO		GLYPHOSATE (SEL D'ISOPROPYLAMINE)	120,000	G/L

Code Usage	Libellé Usage	Décision

Motivation du retrait
Retrait suite inclusion glyphosate annexe I directive 91/414/CEE -

Refus ou retraits d'autorisations d'usages durant la période du 01/01/2003 au 31/12/2003 - Liste des spécialités concernées

11015931	TRAITEMENTS GENERAUX * DESHERBAGE * HERBES ANNUELLES ZONES CULTIVEES	RET
11015932	TRAITEMENTS GENERAUX * DESHERBAGE * HERBES BI-ANNUELLES EN ZONES CULTIVEES	RET

1 8100157 **DYMOX**

Formulation (origine)	Nom société	Fonction	Nom chimique (ref sa)	Teneur	Unité
POUDRE MOUILLABLE	CIBA GEIGY		AZAMETIPHOS	1,000	%

Motivation du retrait

Code Usage	Libellé Usage	Décision
50991110	LOGEMENTS D'ANIMAUX DOMESTIQUES * DESINSECTISATION	RET
50991210	MATERIEL TRANSPORT ANIMAUX DOMESTIQUES * DESINSECTISATION	RET

1 9900186 **ECOFORCE**

Formulation (origine)	Nom société	Fonction	Nom chimique (ref sa)	Teneur	Unité
SUSPENSION CONCENTREE	I PI CI SPA	HERBICIDE	GLYPHOSATE (SEL D'ISOPROPYLAMINE)	360,000	G/L

Motivation du retrait
Retrait suite inclusion glyphosate annexe I directive 91/414/CEE - renseignements requis non fournis

Code Usage	Libellé Usage	Décision
11015902	TRAITEMENTS GENERAUX * DESHERBAGE EN ZONES CULTIVEES * APRES RECOLTE	RTD
11015921	GENERAUX * DESHERBAGE EN ZONES CULTIVEES AVANT MISE EN CULTURE * HERBE	RTD
11015923	TS GENERAUX * DESHERBAGE * HERBES VIVACES AVANT MISE EN CULTURE EN ZONES	RTD
11015924	GENERAUX * DESHERBAGE * HERBES BI-ANNUELLES AVANT MISE EN CULTURE EN ZON	RTD
11015961	TRAITEMENTS GENERAUX * DESHERBAGE * ARBORICULTURE FRUITIERE	RTD
12705902	VIGNE * DESHERBAGE * CULTURES INSTALLEES	RTD

1 9400049 **EGRET**

Refus ou retraits d'autorisations d'usages durant la période du 01/01/2003 au 31/12/2003 - Liste des spécialités concernées

Formulation (spécialité)	Nom société	Fonction	Nom chimique (ref sa)	Teneur (%)	Unité
CONC. FLUIDIFIABLE	JABLO PLANT PROTECTION LIMITED		GLYPHOSATE (SEL D'ISOPROPYLAMINE)	300,000	G/L

Motivation du retrait
Retrait suite inclusion glyphosate annexe I directive 91/414/CEE -

Code Usage	Libellé Usage	Décision
11015922	TRAITEMENTS GENERAUX * DESHERBAGE EN ZONES CULTIVEES TOUTES CULTURES * HERBES	RET
11015931	TRAITEMENTS GENERAUX * DESHERBAGE * HERBES ANNUELLES ZONES CULTIVEES	RET
11015932	TRAITEMENTS GENERAUX * DESHERBAGE * HERBES BI-ANNUELLES EN ZONES CULTIVEES	RET
11015941	TRAITEMENTS GENERAUX * DESHERBAGE EN ZONES CULTIVEES * AVANT RECOLTE	RET

1 9200480 **ELRON**

Formulation (spécialité)	Nom société	Fonction	Nom chimique (ref sa)	Teneur (%)	Unité
SUSPENSION CONCENTREE	SIPCAM PHYTEUROP	HERBICIDE	DIURON	285,000	G/L
			TERBUTHYLAZINE	185,000	G/L

Motivation du retrait
Retrait d'AMM - motivation jointe date limite de commercialisation : 31/12/2003 date limite d'utilisation : 30/06/2004

Code Usage	Libellé Usage	Décision
12705902	VIGNE * DESHERBAGE * CULTURES INSTALLEES	RET

1 9100689 **ELRON WG**

Formulation (spécialité)	Nom société	Fonction	Nom chimique (ref sa)	Teneur (%)	Unité
POUDRE MOUILLABLE	SIPCAM PHYTEUROP		DIURON	28,500	%
			TERBUTHYLAZINE	18,500	%

Motivation du retrait
Retrait d'AMM - motivation jointe date limite de commercialisation : 31/12/2003 date limite d'utilisation : 30/06/2004

Code Usage	Libellé Usage	Décision
12705902	VIGNE * DESHERBAGE * CULTURES INSTALLEES	RET

1 9120521 ENGRAIS ANTIMOUSSE GAZON GRIFFATON

Formulation (nationale)	Nom société	Fonction	Nom chimique (ref sa)	Teneur %	Unité
GRANULES	GRIFFATON DISTRIBUTION		SULFATE DE FER	8,900	%

Code Usage	Libellé Usage	Décision
18505902	GAZONS DE GRAMINEES * DESTRUCTION DES MOUSSES	RET

Motivation du retrait

1 9120522 ENGRAIS DESHERBANT GAZON GRIFFATON

Formulation (nationale)	Nom société	Fonction	Nom chimique (ref sa)	Teneur %	Unité
GRANULES	GRIFFATON DISTRIBUTION		2,4-MCPA (ESTER ISOCTYLIQUE)	0,490	%
			MECOPROP (ESTER ISO OCTYLIQUE)	0,570	%

Code Usage	Libellé Usage	Décision
18505901	GAZONS DE GRAMINEES * DESHERBAGE	RET

Motivation du retrait

1 9500379 ENVIRONET

Formulation (nationale)	Nom société	Fonction	Nom chimique (ref sa)	Teneur %	Unité
LIQUIDE	BHS	HERBICIDE TOTAL	GLYPHOSATE	100,000	G/L
			NEBURON	160,000	G/L
			NORFLURAZON	100,000	G/L

Code Usage	Libellé Usage	Décision
11015903	ITEMENTS GENERAUX * DESHERBAGE * ALLEES DE PARCS, JARDINS PUBLICS ET TROTTC	RTD

Motivation du retrait

Refus ou retraits d'autorisations d'usages durant la période du 01/01/2003 au 31/12/2003 - Liste des spécialités concernées

11015904	TRAITEMENTS GENERAUX * DESHERBAGE TOTAL	RTD
----------	---	-----

1 8100109 ETANYDE LIQUIDE

Formulation (nationale)	Nom société	Fonction	Nom chimique (ref sa)	Teneur %	Unité
LIQUIDE	RHONE-POULENC LEADAGRO	ACARICIDE	CYHEXATIN	631,000	G/L

Code Usage	Libellé Usage	Décision
12603101	POMMIER * TRAIT. PARTIES AERIENNES * ACARIENS	RET

Motivation du retrait

2 2030171 ETHOFOL 200 EC

Formulation (nationale)	Nom société	Fonction	Nom chimique (ref sa)	Teneur %	Unité
CONC. EMULSIFIABLE	UNITED PHOSPHORUS LTD	HERBICIDE	ETHOFUMESATE	200,000	G/L

Code Usage	Libellé Usage	Décision
15055911	BETTERAVES INDUSTRIELLES ET FOURRAGERES * DESHERBAGE	RET

Motivation du retrait

2 2000165 EURO-APPRO D1

Formulation (nationale)	Nom société	Fonction	Nom chimique (ref sa)	Teneur %	Unité
EMULSION AQUEUSE	EURO-APPRO	HERBICIDE	GLYPHOSATE (SEL D'ISOPROPYLAMINE)	360,000	G/L

Code Usage	Libellé Usage	Décision
11015911	TRAITEMENTS GENERAUX * DESHERBAGE * DEVITALISATION DES BROUSSAILLES (SUR PII	RTD
11015922	TRAITEMENTS GENERAUX * DESHERBAGE EN ZONES CULTIVEES TOUTES CULTURES * HERBES	RTD
11015931	TRAITEMENTS GENERAUX * DESHERBAGE * HERBES ANNUELLES ZONES CULTIVEES	RTD

Motivation du retrait
Retrait suite inclusion glyphosate annexe I directive 91/414/CEE - renseignements requis non fournis

Refus ou retraits d'autorisations d'usages durant la période du 01/01/2003 au 31/12/2003 - Liste des spécialités concernées

11015932	TRAITEMENTS GENERAUX * DESHERBAGE * HERBES BI-ANNUELLES EN ZONES CULTIVEES	RTD
11015941	TRAITEMENTS GENERAUX * DESHERBAGE EN ZONES CULTIVEES * AVANT RECOLTE	RTD

1 9300548 FIERO

Formulation (nominale)	Nom société	Fonction	Nom chimique (ref sa)	Teneur	Unité
CONC. FLUIDIFIABLE	JABLO PLANT PROTECTION LIMITED		GLYPHOSATE (SEL D'ISOPROPYLAMINE)	300,000	G/L

Motivation du retrait
Retrait suite inclusion glyphosate annexe I directive 91/414/CEE -

Code Usage	Libellé Usage	Décision
11015922	TRAITEMENTS GENERAUX * DESHERBAGE EN ZONES CULTIVEES TOUTES CULTURES * HERBES	RET
11015931	TRAITEMENTS GENERAUX * DESHERBAGE * HERBES ANNUELLES ZONES CULTIVEES	RET
11015932	TRAITEMENTS GENERAUX * DESHERBAGE * HERBES BI-ANNUELLES EN ZONES CULTIVEES	RET
11015941	TRAITEMENTS GENERAUX * DESHERBAGE EN ZONES CULTIVEES * AVANT RECOLTE	RET

1 9900150 FLAMBEUR

Formulation (nominale)	Nom société	Fonction	Nom chimique (ref sa)	Teneur	Unité
CONCENTRE SOLUBLE	AVENTIS CROPSCIENCE FRANCE	HERBICIDE	ACIFLUORFENE	9,000	G/L
			GLYPHOSATE (SEL D'ISOPROPYLAMINE)	200,000	G/L

Motivation du retrait
Retrait suite inclusion glyphosate annexe I directive 91/414/CEE -

Code Usage	Libellé Usage	Décision
11015902	TRAITEMENTS GENERAUX * DESHERBAGE EN ZONES CULTIVEES * APRES RECOLTE	RET
11015921	TRAITEMENTS GENERAUX * DESHERBAGE EN ZONES CULTIVEES AVANT MISE EN CULTURE * HERBES	RET
12555902	TRAITEMENTS GENERAUX * DESHERBAGE * CULTURES INSTALLEES	RET
12605905	TRAITEMENTS GENERAUX * DESHERBAGE * CULTURES INSTALLEES	RET
12615902	POIRIER - COGNASSIER - NASHI * DESHERBAGE * CULTURES INSTALLEES	RET
12705902	TRAITEMENTS GENERAUX * DESHERBAGE * CULTURES INSTALLEES	RET

1 9400534 GARANT

Formulation (nationale)	Nom société	Fonction	Nom chimique (ref sa)	Teneur	Unité
SUSPENSION AQUEUSE	MONSANTO AGRICULTURE FRANCE S A S		GLYPHOSATE (SEL D'ISOPROPYLAMINE)	170,000	G/L

Code Usage	Libellé Usage	Décision
11015922	TRAITEMENTS GENERAUX * DESHERBAGE EN ZONES CULTIVEES TOUTES CULTURES * HERBES	RET
11015931	TRAITEMENTS GENERAUX * DESHERBAGE * HERBES ANNUELLES ZONES CULTIVEES	RET
11015932	TRAITEMENTS GENERAUX * DESHERBAGE * HERBES BI-ANNUELLES EN ZONES CULTIVEES	RET

Motivation du retrait
Retrait suite inclusion glyphosate annexe I directive 91/414/CEE -

1 9600119 GARANT DT

Formulation (nationale)	Nom société	Fonction	Nom chimique (ref sa)	Teneur	Unité
EMULSION AQUEUSE	MONSANTO AGRICULTURE FRANCE S A S		GLYPHOSATE (SEL D'ISOPROPYLAMINE)	170,000	G/L

Code Usage	Libellé Usage	Décision
11015903	TRAITEMENTS GENERAUX * DESHERBAGE * ALLEES DE PARCS, JARDINS PUBLICS ET TROTTOIRS	RET
11015904	TRAITEMENTS GENERAUX * DESHERBAGE TOTAL	RET

Motivation du retrait
Retrait suite inclusion glyphosate annexe I directive 91/414/CEE - Délai d'écoulement : 31/12/2003

1 8100329 GARDENURS G PROCIDA

Formulation (nationale)	Nom société	Fonction	Nom chimique (ref sa)	Teneur	Unité
GRANULES	ENVIRONNEMENT HYGIENE -	HERBICIDE	OXYFLUORFEN	0,500	%
			PROPYZAMIDE	1,400	%

Code Usage	Libellé Usage	Décision
14055901	ARBRES ET ARBUSTES D'ORNEMENT * DESHERBAGE * PEPINIERS	RET

Motivation du retrait

Refus ou retraits d'autorisations d'usages durant la période du 01/01/2003 au 31/12/2003 - Liste des spécialités concernées

14055905	ARBRES ET ARBUSTES D'ORNEMENT * DESHERBAGE * PLANTATIONS	RET
14105905	CONIFERES DE FORET * DESHERBAGE * PEPINIERES	RET
14105910	CONIFERES DE FORET * DESHERBAGE * PLANTATIONS	RET
17305901	ROSIER * DESHERBAGE	RET

1 8100328 GARDENURS PM PROCIDA

Formulation (origine)	Nom société	Fonction	Nom chimique (ref sa)	Teneur	Unité
POUDRE MOUILLABLE	ENVIRONNEMENT HYGIENE -	HERBICIDE	OXYFLUORFEN	9,370	%
			PROPYZAMIDE	25,000	%

Motivation du retrait

Code Usage	Libellé Usage	Décision
14055901	ARBRES ET ARBUSTES D'ORNEMENT * DESHERBAGE * PEPINIERES	RET
14055905	ARBRES ET ARBUSTES D'ORNEMENT * DESHERBAGE * PLANTATIONS	RET
14105905	CONIFERES DE FORET * DESHERBAGE * PEPINIERES	RET
14105910	CONIFERES DE FORET * DESHERBAGE * PLANTATIONS	RET

1 8900187 GARDOPRIME G

Formulation (origine)	Nom société	Fonction	Nom chimique (ref sa)	Teneur	Unité
GRANULES	NOVARTIS AGRO SA	HERBICIDE	OXYFLUORFEN	0,400	%
			PROPYZAMIDE	1,200	%
			TERBUTHYLAZINE	0,700	%

Motivation du retrait
Retrait d'AMM - motivation jointe date limite de commercialisation : 31/12/2003 date limite d'utilisation : 30/06/2004

Code Usage	Libellé Usage	Décision
14055901	ARBRES ET ARBUSTES D'ORNEMENT * DESHERBAGE * PEPINIERES	RET
14055905	ARBRES ET ARBUSTES D'ORNEMENT * DESHERBAGE * PLANTATIONS	RET

1 9000249 GARDOPRIME LIQUIDE

Formulation (nationale)	Nom société	Fonction	Nom chimique (ref sa)	Teneur	Unité
SUSPENSION CONCENTREE	SYNGENTA AGRO S.A.S	HERBICIDE	OXYFLUORFEN	72,500	G/L
			PROPYZAMIDE	200,000	G/L
			TERBUTHYLAZINE	125,000	G/L

Motivation du retrait
Retrait d'AMM - motivation jointe date limite de commercialisation : 31/12/2003 date limite d'utilisation : 30/06/2004

Code Usage	Libellé Usage	Décision
14055901	ARBRES ET ARBUSTES D'ORNEMENT * DESHERBAGE * PEPINIERES	RET
14055905	ARBRES ET ARBUSTES D'ORNEMENT * DESHERBAGE * PLANTATIONS	RET

1 9100025 GEOR NC

Formulation (nationale)	Nom société	Fonction	Nom chimique (ref sa)	Teneur	Unité
SUSPENSION CONCENTREE	LA QUINOLEINE	DIVERS	ANTHRAQUINONE	71,500	G/L
			ETHYRIMOL	286,000	G/L
			FLUTRIAFOL	21,500	G/L
			OXYQUINOLEATE DE CUIVRE	28,600	G/L
Formulation (nationale)	Nom société	Fonction	Nom chimique (ref sa)	Teneur	Unité
		FONGICIDE	ANTHRAQUINONE	71,500	G/L
			ETHYRIMOL	286,000	G/L
			FLUTRIAFOL	21,500	G/L
			OXYQUINOLEATE DE CUIVRE	28,600	G/L

Motivation du retrait
Rétablissement de l'autorisation de vente suite à un retrait par erreur car problème dans la composition.

Code Usage	Libellé Usage	Décision
------------	---------------	----------

Refus ou retraits d'autorisations d'usages durant la période du 01/01/2003 au 31/12/2003 - Liste des spécialités concernées

15101240	ORGE * TRAIT. DES SEMENCES * CHARBON NU	RET
15101245	ORGE * TRAIT. DES SEMENCES * HELMINTHOSPORIOSE (D. GRAMINEUM)	RET
15101250	ORGE * TRAIT. DES SEMENCES * OIDIUM	RET
15101901	CEREALES * TRAIT. DES SEMENCES * CORBEAUX	RET

1 8100219 GESAL BOUILLIE BORDELAISE

Formulation (professionnelle)	Nom société	Fonction	Nom chimique (ref sa)	Teneur (%)	Unité
POUDRE MOUILLABLE	EURO ABS		CUIVRE DU SULFATE	20,000	%

Motivation du retrait

Code Usage	Libellé Usage	Décision
12203201	CERISIER * TRAIT. PARTIES AERIENNES * CYLINDROSPORIOSE	RET
12553202	PECHER * TRAIT. PARTIES AERIENNES * MONILIOSE SUR FRUITS	RET
12553203	PECHER * TRAIT. PARTIES AERIENNES * CLOQUE	RET
12603201	POMMIER * TRAIT. PARTIES AERIENNES * CHANCRE EUROPEEN	RET
12603203	POMMIER * TRAIT. PARTIES AERIENNES * TAVELURE	RET
12603301	POMMIER * TRAIT. PARTIES AERIENNES * BACTERIOSES A PSEUDOMONAS	RET
12703203	VIGNE * TRAIT. PARTIES AERIENNES * MILDIOU	RET
15653201	POMME DE TERRE * TRAIT. PARTIES AERIENNES * MILDIOU	RET
16953201	TOMATE * TRAIT. PARTIES AERIENNES * MILDIOU	RET

1 9100258 GESAL BOUILLIE BORDELAISE S

Formulation (professionnelle)	Nom société	Fonction	Nom chimique (ref sa)	Teneur (%)	Unité
POUDRE MOUILLABLE	EURO ABS		CUIVRE DU SULFATE TETRACUIVRIQUE ET TRICALCIQUE	20,000	%

Motivation du retrait

Code Usage	Libellé Usage	Décision
12553203	PECHER * TRAIT. PARTIES AERIENNES * CLOQUE	RET

Refus ou retraits d'autorisations d'usages durant la période du 01/01/2003 au 31/12/2003 - Liste des spécialités concernées

12603201	POMMIER * TRAIT. PARTIES AERIENNES * CHANCRE EUROPEEN	RET
12603203	POMMIER * TRAIT. PARTIES AERIENNES * TAVELURE	RET
12703203	VIGNE * TRAIT. PARTIES AERIENNES * MILDIOU	RET
15653201	POMME DE TERRE * TRAIT. PARTIES AERIENNES * MILDIOU	RET
16953201	TOMATE * TRAIT. PARTIES AERIENNES * MILDIOU	RET

1 8100188 GESAL CLOQUE DU PECHER

Formulation (nationale)	Nom société	Fonction	Nom chimique (ref sa)	Teneur	Unité
POUDRE POUDRAGE	EURO ABS		THIRAME	79,200	%

Code Usage	Libellé Usage	Décision
12553203	PECHER * TRAIT. PARTIES AERIENNES * CLOQUE	RET

Motivation du retrait

1 9120559 GESAL ENGRAIS ANTI MOUSSE PELOUSE, GAZON

Formulation (nationale)	Nom société	Fonction	Nom chimique (ref sa)	Teneur	Unité
GRANULES	EURO ABS		SULFATE DE FER	8,900	%

Code Usage	Libellé Usage	Décision
18505902	GAZONS DE GRAMINEES * DESTRUCTION DES MOUSSES	RET

Motivation du retrait

1 8100208 GESAL ENGRAIS DESHERBANT GAZON

Formulation (nationale)	Nom société	Fonction	Nom chimique (ref sa)	Teneur	Unité
GRANULES	EURO ABS		2,4-D (SEL D'AMINE)	0,700	%

Motivation du retrait

			DICAMBA (SEL D'AMINE)	0,100	%
--	--	--	-----------------------	-------	---

Code Usage	Libellé Usage	Décision
18505901	GAZONS DE GRAMINEES * DESHERBAGE	RET

1 9100359 **GESAL INSECTICIDE LIQUIDE L**

Formulation (notation)	Nom société	Fonction	Nom chimique (ref sa)	Teneur	Unité
LIQUIDE	EURO ABS		CYFLUTHRINE	12,500	G/L

Code Usage	Libellé Usage	Décision
11012109	TRAITEMENTS GENERAUX * TRAIT. DU SOL * NOCTUELLES TERRICOLES	RET
12603103	POMMIER * TRAIT. PARTIES AERIENNES * CARPOCAPSE DES POMMES ET DES POIRES	RET
12603105	POMMIER * TRAIT. PARTIES AERIENNES * MINEUSES DES FEUILLES	RET
15653101	POMME DE TERRE * TRAIT. PARTIES AERIENNES * DORYPHORE	RET

--

Motivation du retrait
BAYER.
NOUS FAIRE PARVENIR LES ATTESTATIONS DE FOURNITURE DE

1 8100218 **GESAL MAUVAISES HERBES**

Formulation (notation)	Nom société	Fonction	Nom chimique (ref sa)	Teneur	Unité
LIQUIDE	EURO ABS		AMINOTRIAZOLE	240,000	G/L
			THIOCYANATE D'AMMONIUM	215,000	G/L

Motivation du retrait

Code Usage	Libellé Usage	Décision
12605904	POMMIER * DESHERBAGE * PEPINIERE	RET
12605905	POMMIER * DESHERBAGE * CULTURES INSTALLEES	RET
12705901	VIGNE * DESHERBAGE * PEPINIERES	RET
12705902	VIGNE * DESHERBAGE * CULTURES INSTALLEES	RET

1 9100287 GESAL TRAITEMENT TOTAL S

Formulation (origine)	Nom société	Fonction	Nom chimique (ref sa)	Teneur	Unité
AEROSOL	QUADRIMEX CHIMIE	FONGICIDE	CYPERMETHRINE	0,103	G/L
			DICOFOL	0,630	G/L
			PROPICONAZOLE	0,103	G/L
Formulation (origine)	Nom société	Fonction	Nom chimique (ref sa)	Teneur	Unité
		INSECTICIDE	CYPERMETHRINE	0,103	G/L
			DICOFOL	0,630	G/L
			PROPICONAZOLE	0,103	G/L

Motivation du retrait
RETRAIT le 05/10/2001 au profit du 2010433

Code Usage	Libellé Usage	Décision
17303210	ROSIER * TRAIT. PARTIES AERIENNES * ROUILLE	RET
17453100	PLANTES D'INTERIEUR * TRAIT. PARTIES AERIENNES * RAVAGEURS DIVERS	RET
17453200	PLANTES D'INTERIEUR * TRAIT. PARTIES AERIENNES * MALADIES DIVERSES	RET

1 9100169 GESAROL FORT S LIQUIDE

Formulation (origine)	Nom société	Fonction	Nom chimique (ref sa)	Teneur	Unité
LIQUIDE	EURO ABS	ACARICIDE	DICOFOL	100,000	G/L

Motivation du retrait

Code Usage	Libellé Usage	Décision
12603134	POMMIER * TRAIT. PARTIES AERIENNES * ACARIEN ROUGE (P. ULMI)	RET
12603135	POMMIER * TRAIT. PARTIES AERIENNES * ACARIEN BRUN	RET
12603136	POMMIER * TRAIT. PARTIES AERIENNES * ACARIEN DE L'AUBEPINE	RET
12603137	POMMIER * TRAIT. PARTIES AERIENNES * ACARIEN JAUNE (TETRANYQUES, BREVIPALPE)	RET
12613169	POIRIER - COGNASSIER - NASHI * TRAIT. PARTIES AERIENNES * ACARIEN ROUGE (P.ULMI)	RET

Refus ou retraits d'autorisations d'usages durant la période du 01/01/2003 au 31/12/2003 - Liste des spécialités concernées

12613170	POIRIER - COGNASSIER - NASHI * TRAIT. PARTIES AERIENNES * ACARIEN DE L'AUBEPINE	RET
12613171	POIRIER - COGNASSIER - NASHI * TRAIT. PARTIES AERIENNES * ACARIEN BRUN	RET
12613172	POIRIER - COGNASSIER - NASHI * TRAIT. PARTIES AERIENNES * ACARIENS JAUNES	RET
12613173	POIRIER - COGNASSIER - NASHI * TRAIT. PARTIES AERIENNES * PHYTOPTTE DU POIRIER	RET
12703102	VIGNE * TRAIT. PARTIES AERIENNES * ACARIOSE	RET
12703131	VIGNE * TRAIT. PARTIES AERIENNES * ACARIENS (P. ULMI)	RET
12703132	VIGNE * TRAIT. PARTIES AERIENNES * ACARIENS (E. CARPINI)	RET
12703133	VIGNE * TRAIT. PARTIES AERIENNES * ACARIENS (T. URTICAE)	RET
12703134	VIGNE * TRAIT. PARTIES AERIENNES * ACARIENS (MAC DANIELI)	RET
16553101	FRAISIER * TRAIT. PARTIES AERIENNES * TARSONEME DU FRAISIER	RET
16753101	MELON * TRAIT. PARTIES AERIENNES * ACARIENS SP	RET
16863101	POIVRON * TRAIT. PARTIES AERIENNES * ACARIENS	RET
16953102	TOMATE * TRAIT. PARTIES AERIENNES * ACARIOSE BRONZEE	RET
16953109	TOMATE * TRAIT. PARTIES AERIENNES * ACARIENS	RET
17303101	ROSIER * TRAIT. PARTIES AERIENNES * ACARIENS	RET

2 2010415 **GIBSON**

Formulation (nominale)	Nom société	Fonction	Nom chimique (ref sa)	Teneur	Unité
CONCENTRE SOLUBLE	CHEMINOVA AGRO FRANCE SA	HERBICIDE	GLYPHOSATE ACIDE (SEL D'ISOPROPYLAMINE)	450,000	G/L
			GLYPHOSATE (SEL D'ISOPROPYLAMINE)	360,000	G/L

Code Usage	Libellé Usage	Décision
11015902	TRAITEMENTS GENERAUX * DESHERBAGE EN ZONES CULTIVEES * APRES RECOLTE	RTV
11015921	GENERAUX * DESHERBAGE EN ZONES CULTIVEES AVANT MISE EN CULTURE * HERBE	RTV
11015922	TRAITEMENTS GENERAUX * DESHERBAGE EN ZONES CULTIVEES TOUTES CULTURES * HERBES	RTV
11015923	TRAITEMENTS GENERAUX * DESHERBAGE * HERBES VIVACES AVANT MISE EN CULTURE EN ZONES	RTV
11015924	GENERAUX * DESHERBAGE * HERBES BI-ANNUELLES AVANT MISE EN CULTURE EN ZONES	RTV
11015931	TRAITEMENTS GENERAUX * DESHERBAGE * HERBES ANNUELLES ZONES CULTIVEES	RTV

Motivation du retrait
pour les traitements généraux avant récolte, céréales
Retrait suite inclusion glyphosate annexe I directive 91/414/CEE - renseignements requis non fournis

Refus ou retraits d'autorisations d'usages durant la période du 01/01/2003 au 31/12/2003 - Liste des spécialités concernées

11015932	TRAITEMENTS GENERAUX * DESHERBAGE * HERBES BI-ANNUELLES EN ZONES CULTIVEES	RTV
11015941	TRAITEMENTS GENERAUX * DESHERBAGE EN ZONES CULTIVEES * AVANT RECOLTE	RTV

1 9600391 | **GLIFERTYL JARDIN**

Formulation (origine)	Nom société	Fonction	Nom chimique (ref sa)	Teneur (%)	Unité
BADIGEON	PROFERTYL	HERBICIDE	GLYPHOSATE (SEL D'ISOPROPYLAMINE)	7,200	G/L

Motivation du retrait
Retrait suite inclusion glyphosate annexe I directive 91/414/CEE - renseignements requis non fournis

Code Usage	Libellé Usage	Décision
11015902	TRAITEMENTS GENERAUX * DESHERBAGE EN ZONES CULTIVEES * APRES RECOLTE	RET
11015921	GENERAUX * DESHERBAGE EN ZONES CULTIVEES AVANT MISE EN CULTURE * HERBE	RET
11015922	TRAITEMENTS GENERAUX * DESHERBAGE EN ZONES CULTIVEES TOUTES CULTURES * HERBES	RET
11015923	TRAITEMENTS GENERAUX * DESHERBAGE * HERBES VIVACES AVANT MISE EN CULTURE EN ZONES	RET
11015924	GENERAUX * DESHERBAGE * HERBES BI-ANNUELLES AVANT MISE EN CULTURE EN ZONES	RET
11015931	TRAITEMENTS GENERAUX * DESHERBAGE * HERBES ANNUELLES ZONES CULTIVEES	RET
11015932	TRAITEMENTS GENERAUX * DESHERBAGE * HERBES BI-ANNUELLES EN ZONES CULTIVEES	RET

1 9700433 | **GLIFURON DC**

Formulation (origine)	Nom société	Fonction	Nom chimique (ref sa)	Teneur (%)	Unité
SUSPENSION CONCENTREE	MONSANTO AGRICULTURE FRANCE S A S	HERBICIDE	DIURON	125,000	G/L
			GLYPHOSATE (SEL D'ISOPROPYLAMINE)	100,000	G/L

Motivation du retrait
Retrait suite inclusion glyphosate annexe I directive 91/414/CEE - Délai d'écoulement : 31/12/2003

Code Usage	Libellé Usage	Décision
11015903	TRAITEMENTS GENERAUX * DESHERBAGE * ALLEES DE PARCS, JARDINS PUBLICS ET TROTTOIRS	RET

1 9300026 | **GLISTAR**

Formulation (nationale)	Nom société	Fonction	Nom chimique (ref sa)	Teneur en %	Unité
GRANULES DISPERSIBLES D'EAU	ALKAGRO EUROPE SA		GLYPHOSATE (SEL D'ISOPROPYLAMINE)	94,000	%

Motivation du retrait
Retrait suite inclusion glyphosate annexe I directive 91/414/CEE - renseignements requis non fournis

Code Usage	Libellé Usage	Décision
11015902	TRAITEMENTS GENERAUX * DESHERBAGE EN ZONES CULTIVEES * APRES RECOLTE	RTD
11015921	GENERAUX * DESHERBAGE EN ZONES CULTIVEES AVANT MISE EN CULTURE * HERBES	RTD
11015922	TRAITEMENTS GENERAUX * DESHERBAGE EN ZONES CULTIVEES TOUTES CULTURES * HERBES	RTD
11015923	TRAITEMENTS GENERAUX * DESHERBAGE * HERBES VIVACES AVANT MISE EN CULTURE EN ZONES	RTD
11015924	GENERAUX * DESHERBAGE * HERBES BI-ANNUELLES AVANT MISE EN CULTURE EN ZONES	RTD
11015931	TRAITEMENTS GENERAUX * DESHERBAGE * HERBES ANNUELLES ZONES CULTIVEES	RTD
11015932	TRAITEMENTS GENERAUX * DESHERBAGE * HERBES BI-ANNUELLES EN ZONES CULTIVEES	RTD
11015941	TRAITEMENTS GENERAUX * DESHERBAGE EN ZONES CULTIVEES * AVANT RECOLTE	RTD
11015961	TRAITEMENTS GENERAUX * DESHERBAGE * ARBORICULTURE FRUITIERE	RTD
12705902	VIGNE * DESHERBAGE * CULTURES INSTALLEES	RTD
15105921	CEREALES * DESHERBAGE AVANT RECOLTE	RTD

1 9800240 **GLYDEL**

Formulation (nationale)	Nom société	Fonction	Nom chimique (ref sa)	Teneur en %	Unité
CONCENTRE SOLUBLE	CARDEL AGRO S.A.S	HERBICIDE	GLYPHOSATE (SEL D'ISOPROPYLAMINE)	360,000	G/L

Motivation du retrait
Retrait suite inclusion glyphosate annexe I directive 91/414/CEE -

Code Usage	Libellé Usage	Décision
11015921	GENERAUX * DESHERBAGE EN ZONES CULTIVEES AVANT MISE EN CULTURE * HERBES	RET
11015922	TRAITEMENTS GENERAUX * DESHERBAGE EN ZONES CULTIVEES TOUTES CULTURES * HERBES	RET
11015923	TRAITEMENTS GENERAUX * DESHERBAGE * HERBES VIVACES AVANT MISE EN CULTURE EN ZONES	RET
11015924	GENERAUX * DESHERBAGE * HERBES BI-ANNUELLES AVANT MISE EN CULTURE EN ZONES	RET
11015931	TRAITEMENTS GENERAUX * DESHERBAGE * HERBES ANNUELLES ZONES CULTIVEES	RET
11015932	TRAITEMENTS GENERAUX * DESHERBAGE * HERBES BI-ANNUELLES EN ZONES CULTIVEES	RET

1 9900388 | **GLYMULTI**

Formulation (nationale)	Nom société	Fonction	Nom chimique (ref sa)	Teneur	Unité
CONCENTRE SOLUBLE	CARDEL AGRO S.A.S	HERBICIDE	GLYPHOSATE (SEL D'ISOPROPYLAMINE)	270,000	G/L

Code Usage	Libellé Usage	Décision
11015922	ENTRES GENERAUX * DESHERBAGE EN ZONES CULTIVEES TOUTES CULTURES * HERBES	RET
11015931	TRAITEMENTS GENERAUX * DESHERBAGE * HERBES ANNUELLES ZONES CULTIVEES	RET
11015932	TRAITEMENTS GENERAUX * DESHERBAGE * HERBES BI-ANNUELLES EN ZONES CULTIVEES	RET

Motivation du retrait
Retrait suite inclusion glyphosate annexe I directive 91/414/CEE -

2 2000021 | **GLYMULTI PRO**

Formulation (nationale)	Nom société	Fonction	Nom chimique (ref sa)	Teneur	Unité
CONCENTRE SOLUBLE	CARDEL AGRO S.A.S	HERBICIDE	GLYPHOSATE (SEL D'ISOPROPYLAMINE)	270,000	G/L

Code Usage	Libellé Usage	Décision
11015922	ENTRES GENERAUX * DESHERBAGE EN ZONES CULTIVEES TOUTES CULTURES * HERBES	RET
11015931	TRAITEMENTS GENERAUX * DESHERBAGE * HERBES ANNUELLES ZONES CULTIVEES	RET
11015932	TRAITEMENTS GENERAUX * DESHERBAGE * HERBES BI-ANNUELLES EN ZONES CULTIVEES	RET

Motivation du retrait
Retrait suite inclusion glyphosate annexe I directive 91/414/CEE -

1 9600013 | **GLYPHATENA**

Formulation (nationale)	Nom société	Fonction	Nom chimique (ref sa)	Teneur	Unité
LIQUIDE	JABLO PLANT PROTECTION LIMITED		GLYPHOSATE (SEL D'ISOPROPYLAMINE)	360,000	G/L

Code Usage	Libellé Usage	Décision
11015922	ENTRES GENERAUX * DESHERBAGE EN ZONES CULTIVEES TOUTES CULTURES * HERBES	RET
11015931	TRAITEMENTS GENERAUX * DESHERBAGE * HERBES ANNUELLES ZONES CULTIVEES	RET

Motivation du retrait
Retrait suite inclusion glyphosate annexe I directive 91/414/CEE -

Refus ou retraits d'autorisations d'usages durant la période du 01/01/2003 au 31/12/2003 - Liste des spécialités concernées

11015932	TRAITEMENTS GENERAUX * DESHERBAGE * HERBES BI-ANNUELLES EN ZONES CULTIVEES	RET
11015941	TRAITEMENTS GENERAUX * DESHERBAGE EN ZONES CULTIVEES * AVANT RECOLTE	RET

1 9400050 **GLYPHOBE**

Formulation (nationale)	Nom société	Fonction	Nom chimique (ref sa)	Teneur (%)	Unité
CONC. FLUIDIFIABLE	JABLO PLANT PROTECTION LIMITED		GLYPHOSATE (SEL D'ISOPROPYLAMINE)	360,000	G/L

Motivation du retrait
Retrait suite inclusion glyphosate annexe I directive 91/414/CEE -

Code Usage	Libellé Usage	Décision
11015922	TRAITEMENTS GENERAUX * DESHERBAGE EN ZONES CULTIVEES TOUTES CULTURES * HERBES	RET
11015931	TRAITEMENTS GENERAUX * DESHERBAGE * HERBES ANNUELLES ZONES CULTIVEES	RET
11015932	TRAITEMENTS GENERAUX * DESHERBAGE * HERBES BI-ANNUELLES EN ZONES CULTIVEES	RET
11015941	TRAITEMENTS GENERAUX * DESHERBAGE EN ZONES CULTIVEES * AVANT RECOLTE	RET

1 9300152 **GLYPHOROC**

Formulation (nationale)	Nom société	Fonction	Nom chimique (ref sa)	Teneur (%)	Unité
CONCENTRE SOLUBLE	SERVIROC		GLYPHOSATE (SEL D'ISOPROPYLAMINE)	360,000	G/L

Motivation du retrait
Retrait suite inclusion glyphosate annexe I directive 91/414/CEE - renseignements requis non fournis

Code Usage	Libellé Usage	Décision
11015902	TRAITEMENTS GENERAUX * DESHERBAGE EN ZONES CULTIVEES * APRES RECOLTE	RET
11015921	TRAITEMENTS GENERAUX * DESHERBAGE EN ZONES CULTIVEES AVANT MISE EN CULTURE * HERBES	RET
11015922	TRAITEMENTS GENERAUX * DESHERBAGE EN ZONES CULTIVEES TOUTES CULTURES * HERBES	RET
11015923	TRAITEMENTS GENERAUX * DESHERBAGE * HERBES VIVACES AVANT MISE EN CULTURE EN ZONES	RET
11015924	TRAITEMENTS GENERAUX * DESHERBAGE * HERBES BI-ANNUELLES AVANT MISE EN CULTURE EN ZONES	RET
11015931	TRAITEMENTS GENERAUX * DESHERBAGE * HERBES ANNUELLES ZONES CULTIVEES	RET
11015932	TRAITEMENTS GENERAUX * DESHERBAGE * HERBES BI-ANNUELLES EN ZONES CULTIVEES	RET

1 9700583 GLYPHOSTOP

Formulation (nationale)	Nom société	Fonction	Nom chimique (ref sa)	Teneur	Unité
SUSPENSION CONCENTREE	BHS	HERBICIDE	DIURON	250,000	G/L
			GLYPHOSATE	125,000	G/L

Motivation du retrait

Code Usage	Libellé Usage	Décision
11015903	ITEMENTS GENERAUX * DESHERBAGE * ALLEES DE PARCS, JARDINS PUBLICS ET TROTTC	RTD

1 9300397 GLYPHOSUN

Formulation (nationale)	Nom société	Fonction	Nom chimique (ref sa)	Teneur	Unité
LIQUIDE	JABLO PLANT PROTECTION LIMITED		GLYPHOSATE (SEL D'ISOPROPYLAMINE)	360,000	G/L

Motivation du retrait
Retrait suite inclusion glyphosate annexe I directive 91/414/CEE -

Code Usage	Libellé Usage	Décision
11015902	TRAITEMENTS GENERAUX * DESHERBAGE EN ZONES CULTIVEES * APRES RECOLTE	RET
11015921	GENERAUX * DESHERBAGE EN ZONES CULTIVEES AVANT MISE EN CULTURE * HERBE	RET
11015922	MENTS GENERAUX * DESHERBAGE EN ZONES CULTIVEES TOUTES CULTURES * HERBES	RET
11015923	TS GENERAUX * DESHERBAGE * HERBES VIVACES AVANT MISE EN CULTURE EN ZONES	RET
11015924	GENERAUX * DESHERBAGE * HERBES BI-ANNUELLES AVANT MISE EN CULTURE EN ZON	RET
11015931	TRAITEMENTS GENERAUX * DESHERBAGE * HERBES ANNUELLES ZONES CULTIVEES	RET
11015932	RAITEMENTS GENERAUX * DESHERBAGE * HERBES BI-ANNUELLES EN ZONES CULTIVEES	RET

2 2000147 GLYPHOZERBE 400

Formulation (nationale)	Nom société	Fonction	Nom chimique (ref sa)	Teneur	Unité
CONCENTRE SOLUBLE	CARDEL AGRO S.A.S	HERBICIDE	GLYPHOSATE (SEL D'ISOPROPYLAMINE)	400,000	G/L

Motivation du retrait

Refus ou retraits d'autorisations d'usages durant la période du 01/01/2003 au 31/12/2003 - Liste des spécialités concernées

Code Usage	Libellé Usage	Décision
11015922	TRAITEMENTS GENERAUX * DESHERBAGE EN ZONES CULTIVEES TOUTES CULTURES * HERBES	RET
11015931	TRAITEMENTS GENERAUX * DESHERBAGE * HERBES ANNUELLES ZONES CULTIVEES	RET
11015932	TRAITEMENTS GENERAUX * DESHERBAGE * HERBES BI-ANNUELLES EN ZONES CULTIVEES	RET

Retrait suite inclusion glyphosate annexe I directive 91/414/CEE -

2 2010294 | **GLYSOR**

Formulation (origine)	Nom société	Fonction	Nom chimique (ref sa)	Teneur (%)	Unité
CONCENTRE SOLUBLE	CARDEL AGRO S.A.S	HERBICIDE	GLYPHOSATE (SEL D'ISOPROPYLAMINE)	360,000	G/L

Code Usage	Libellé Usage	Décision
11015902	TRAITEMENTS GENERAUX * DESHERBAGE EN ZONES CULTIVEES * APRES RECOLTE	RET
11015921	TRAITEMENTS GENERAUX * DESHERBAGE EN ZONES CULTIVEES AVANT MISE EN CULTURE * HERBES	RET
11015923	TRAITEMENTS GENERAUX * DESHERBAGE * HERBES VIVACES AVANT MISE EN CULTURE EN ZONES	RET
11015924	TRAITEMENTS GENERAUX * DESHERBAGE * HERBES BI-ANNUELLES AVANT MISE EN CULTURE EN ZONES	RET
11015941	TRAITEMENTS GENERAUX * DESHERBAGE EN ZONES CULTIVEES * AVANT RECOLTE	RET
11015961	TRAITEMENTS GENERAUX * DESHERBAGE * ARBORICULTURE FRUITIERE	RET
12705902	TRAITEMENTS GENERAUX * DESHERBAGE * CULTURES INSTALLEES	RET

Motivation du retrait
Délai d'écoulement : 31/12/2003
Retrait suite inclusion glyphosate annexe I directive 91/414/CEE -
Retrait suite inclusion glyphosate annexe I directive 91/414/CEE - Délai d'écoulement : 31/12/2003

2 2010297 | **GLYSOR PJT**

Formulation (origine)	Nom société	Fonction	Nom chimique (ref sa)	Teneur (%)	Unité
CONCENTRE SOLUBLE	CARDEL AGRO S.A.S	HERBICIDE	GLYPHOSATE (SEL D'ISOPROPYLAMINE)	360,000	G/L

Code Usage	Libellé Usage	Décision
11015903	TRAITEMENTS GENERAUX * DESHERBAGE * ALLEES DE PARCS, JARDINS PUBLICS ET TROTTOIRS	RET
11015904	TRAITEMENTS GENERAUX * DESHERBAGE TOTAL	RET

Motivation du retrait
RETRAIT SUITE INCLUSION GLYPHOSATE ANNEXE 1 DIRECTIVE 91/414/CEE -renseignements requis non fournis

1 8400474 GOLIATH

Formulation (nationale)	Nom société	Fonction	Nom chimique (ref sa)	Teneur (%)	Unité
LIQUIDE	SCOTTS FRANCE S.A.S.	HERBICIDE	GLYPHOSATE (SEL D'ISOPROPYLAMINE)	360,000	G/L

Code Usage	Libellé Usage	Décision
11015921	GENERAUX * DESHERBAGE EN ZONES CULTIVEES AVANT MISE EN CULTURE * HERBE	RET
11015923	TS GENERAUX * DESHERBAGE * HERBES VIVACES AVANT MISE EN CULTURE EN ZONES	RET
11015924	GENERAUX * DESHERBAGE * HERBES BI-ANNUELLES AVANT MISE EN CULTURE EN ZON	RET

Motivation du retrait
Retrait suite inclusion glyphosate annexe I directive 91/414/CEE - renseignements requis non fournis

1 9200114 GOLIATH C.J

Formulation (nationale)	Nom société	Fonction	Nom chimique (ref sa)	Teneur (%)	Unité
LIQUIDE	SCOTTS FRANCE S.A.S.	HERBICIDE	GLYPHOSATE (SEL D'ISOPROPYLAMINE)	120,000	G/L

Code Usage	Libellé Usage	Décision
11015922	TRAITEMENTS GENERAUX * DESHERBAGE EN ZONES CULTIVEES TOUTES CULTURES * HERBES	RET
11015931	TRAITEMENTS GENERAUX * DESHERBAGE * HERBES ANNUELLES ZONES CULTIVEES	RET
11015932	TRAITEMENTS GENERAUX * DESHERBAGE * HERBES BI-ANNUELLES EN ZONES CULTIVEES	RET

Motivation du retrait
Retrait suite inclusion glyphosate annexe I directive 91/414/CEE - renseignements requis non fournis

1 9600188 GREENSTAR EV

Formulation (nationale)	Nom société	Fonction	Nom chimique (ref sa)	Teneur (%)	Unité
GRANULES	BHS		DICAMBA	0,130	%
			MCPP	0,690	%

Motivation du retrait

Code Usage	Libellé Usage	Décision

Refus ou retraits d'autorisations d'usages durant la période du 01/01/2003 au 31/12/2003 - Liste des spécialités concernées

18505901	GAZONS DE GRAMINEES * DESHERBAGE	RTD
----------	----------------------------------	-----

2 2020342 HERBA GS

Formulation (nationale)	Nom société	Fonction	Nom chimique (ref sa)	Teneur %	Unité
LIQUIDE	7 D'ARMOR		GLYPHOSATE (SEL D'ISOPROPYLAMINE)	360,000	G/L

Code Usage	Libellé Usage	Décision
11015903	ITEMENTS GENERAUX * DESHERBAGE * ALLEES DE PARCS, JARDINS PUBLICS ET TROTTC	RTD
11015904	TRAITEMENTS GENERAUX * DESHERBAGE TOTAL	RTD

Motivation du retrait
Retrait suite inclusion glyphosate annexe I directive 91/414/CEE - renseignements requis non fournis

1 9300545 HERBATAK DRY

Formulation (nationale)	Nom société	Fonction	Nom chimique (ref sa)	Teneur %	Unité
GRANULES DISPERSIBLES D: FAI I	MONSANTO	HERBICIDE	DIURON	27,000	%
			GLYPHOSATE (SEL D'ISOPROPYLAMINE)	14,400	%

Code Usage	Libellé Usage	Décision
11015903	ITEMENTS GENERAUX * DESHERBAGE * ALLEES DE PARCS, JARDINS PUBLICS ET TROTTC	RET

Motivation du retrait
Retrait suite inclusion glyphosate annexe I directive 91/414/CEE -

1 9400051 HERBOGLY

Formulation (nationale)	Nom société	Fonction	Nom chimique (ref sa)	Teneur %	Unité
CONC. FLUIDIFIABLE	JABLO PLANT PROTECTION LIMITED		GLYPHOSATE (SEL D'ISOPROPYLAMINE)	360,000	G/L

Code Usage	Libellé Usage	Décision

Motivation du retrait
Retrait suite inclusion glyphosate annexe I directive 91/414/CEE -

Refus ou retraits d'autorisations d'usages durant la période du 01/01/2003 au 31/12/2003 - Liste des spécialités concernées

11015922	TRAITEMENTS GENERAUX * DESHERBAGE EN ZONES CULTIVEES	TOUTES CULTURES * HERBES	RET
11015931	TRAITEMENTS GENERAUX * DESHERBAGE * HERBES ANNUELLES	ZONES CULTIVEES	RET
11015932	TRAITEMENTS GENERAUX * DESHERBAGE * HERBES BI-ANNUELLES	EN ZONES CULTIVEES	RET
11015941	TRAITEMENTS GENERAUX * DESHERBAGE EN ZONES CULTIVEES	AVANT RECOLTE	RET

1 9400097 HERTOP GRANULE

Formulation (nominale)	Nom société	Fonction	Nom chimique (ref sa)	Teneur (%)	Unité
GRANULES DISPERSIBLES EN EAUX	PFC SNC		GLYPHOSATE (SEL D'ISOPROPYLAMINE)	68,000	%

Code Usage	Libellé Usage	Décision
11015903	TRAITEMENTS GENERAUX * DESHERBAGE * ALLEES DE PARCS, JARDINS PUBLICS ET TROTTOIRS	RET

Motivation du retrait
Retrait suite inclusion glyphosate annexe I directive 91/414/CEE - renseignements requis non fournis

1 8800315 HOCKEY

Formulation (nominale)	Nom société	Fonction	Nom chimique (ref sa)	Teneur (%)	Unité
SUSPENSION AQUEUSE	MONSANTO AGRICULTURE FRANCE S.A.S.	DEVITALISATION	GLYPHOSATE (SEL D'ISOPROPYLAMINE)	360,000	G/L

Code Usage	Libellé Usage	Décision
11015910	TRAITEMENTS GENERAUX * DESHERBAGE * DEVITALISATION DES SOUCHES	RET
11015911	TRAITEMENTS GENERAUX * DESHERBAGE * DEVITALISATION DES BROUSSAILLES (SUR PIEDS)	RET
11015919	TRAITEMENTS GENERAUX * DESHERBAGE * DEVITALISATION DES ARBRES (INJECTION)	RET

Motivation du retrait
Retrait suite inclusion glyphosate annexe I directive 91/414/CEE -

1 9300384 HOCKEY E.V.

Formulation (nominale)	Nom société	Fonction	Nom chimique (ref sa)	Teneur (%)	Unité
LIQUIDE	MONSANTO AGRICULTURE FRANCE S.A.S.		GLYPHOSATE (SEL D'ISOPROPYLAMINE)	360,000	G/L

Motivation du retrait

Code Usage	Libellé Usage	Décision
11015922	TRAITEMENTS GENERAUX * DESHERBAGE EN ZONES CULTIVEES TOUTES CULTURES * HERBES	RET
11015931	TRAITEMENTS GENERAUX * DESHERBAGE * HERBES ANNUELLES ZONES CULTIVEES	RET
11015932	TRAITEMENTS GENERAUX * DESHERBAGE * HERBES BI-ANNUELLES EN ZONES CULTIVEES	RET
11015941	TRAITEMENTS GENERAUX * DESHERBAGE EN ZONES CULTIVEES * AVANT RECOLTE	RET

Retrait suite inclusion glyphosate annexe I directive 91/414/CEE -
Délai d'écoulement : 31/12/2003

1 9900397 HOCKEY EV DT

Formulation (origine)	Nom société	Fonction	Nom chimique (ref sa)	Teneur	Unité
CONCENTRE SOLUBLE	MONSANTO AGRICULTURE FRANCE S A S	HERBICIDE	GLYPHOSATE (SEL D'ISOPROPYLAMINE)	360,000	G/L

Motivation du retrait
Retrait suite inclusion glyphosate annexe I directive 91/414/CEE -
Délai d'écoulement : 31/12/2003

Code Usage	Libellé Usage	Décision
11015903	TRAITEMENTS GENERAUX * DESHERBAGE * ALLEES DE PARCS, JARDINS PUBLICS ET TROTTOIRS	RET
11015904	TRAITEMENTS GENERAUX * DESHERBAGE TOTAL	RET

1 9500166 HOCKEY G.2.S

Formulation (origine)	Nom société	Fonction	Nom chimique (ref sa)	Teneur	Unité
GRANULES DISPERSIBLES DANS L'EAU	MONSANTO AGRICULTURE FRANCE S A S		GLYPHOSATE (SEL MONOSODIUM)	42,000	%

Motivation du retrait
Retrait suite inclusion glyphosate annexe I directive 91/414/CEE -

Code Usage	Libellé Usage	Décision
11015907	TRAITEMENTS GENERAUX * DESHERBAGE * DESTRUCTION DES PLANTES SEMI-AQUATIQUES	RET

1 9300385 HOCKEY G.S.

Formulation (origine)	Nom société	Fonction	Nom chimique (ref sa)	Teneur	Unité
-----------------------	-------------	----------	-----------------------	--------	-------

Motivation du retrait

Refus ou retraits d'autorisations d'usages durant la période du 01/01/2003 au 31/12/2003 - Liste des spécialités concernées

GRANULES DISPERSIBLES DANS L'EAU	MONSANTO AGRICULTURE FRANCE S A S		GLYPHOSATE (SEL MONOSODIUM)	42,000	%
----------------------------------	-----------------------------------	--	-------------------------------	--------	---

Retrait suite inclusion glyphosate annexe I directive 91/414/CEE -

Code Usage	Libellé Usage	Décision
11015922	TRAITEMENTS GENERAUX * DESHERBAGE EN ZONES CULTIVEES TOUTES CULTURES * HERBES	RET
11015931	TRAITEMENTS GENERAUX * DESHERBAGE * HERBES ANNUELLES ZONES CULTIVEES	RET
11015932	TRAITEMENTS GENERAUX * DESHERBAGE * HERBES BI-ANNUELLES EN ZONES CULTIVEES	RET
11015941	TRAITEMENTS GENERAUX * DESHERBAGE EN ZONES CULTIVEES * AVANT RECOLTE	RET

1 9400405 HOCKEY GS DT

Formulation	Nom société	Fonction	Nom chimique (ref sa)	Teneur	Unité
GRANULES SOLUBLES DANS L'EAU	MONSANTO AGRICULTURE FRANCE S A S		GLYPHOSATE (SEL MONOSODIUM)	42,000	%

Motivation du retrait
Retrait suite inclusion glyphosate annexe I directive 91/414/CEE -

Code Usage	Libellé Usage	Décision
11015903	TRAITEMENTS GENERAUX * DESHERBAGE * ALLEES DE PARCS, JARDINS PUBLICS ET TROTTOIRS	RET
11015904	TRAITEMENTS GENERAUX * DESHERBAGE TOTAL	RET

1 9300100 HOCKEY PRO GS

Formulation	Nom société	Fonction	Nom chimique (ref sa)	Teneur	Unité
GRANULES DISPERSIBLES DANS L'EAU	MONSANTO	HERBICIDE	DIURON	27,000	%
			GLYPHOSATE (SEL D'ISOPROPYLAMINE)	14,400	%

Motivation du retrait
Retrait suite inclusion glyphosate annexe I directive 91/414/CEE -

Code Usage	Libellé Usage	Décision
11015903	TRAITEMENTS GENERAUX * DESHERBAGE * ALLEES DE PARCS, JARDINS PUBLICS ET TROTTOIRS	RET

1 9300107 HOCKEY PRO DT

1 920048 / HOEDOWN RTU

Formulation (nationale)	Nom société	Fonction	Nom chimique (ref sa)	Teneur %	Unité
LIQUIDE	SCOTTS FRANCE S.A.S.	HERBICIDE	GLYPHOSATE (SEL D'ISOPROPYLAMINE)	7,200	G/L

Code Usage	Libellé Usage	Décision
11015902	TRAITEMENTS GENERAUX * DESHERBAGE EN ZONES CULTIVEES * APRES RECOLTE	RET
11015921	GENERAUX * DESHERBAGE EN ZONES CULTIVEES AVANT MISE EN CULTURE * HERBE	RET
11015922	TRAITEMENTS GENERAUX * DESHERBAGE EN ZONES CULTIVEES TOUTES CULTURES * HERBES	RET
11015923	TRAITEMENTS GENERAUX * DESHERBAGE * HERBES VIVACES AVANT MISE EN CULTURE EN ZONES	RET
11015924	GENERAUX * DESHERBAGE * HERBES BI-ANNUELLES AVANT MISE EN CULTURE EN ZONES	RET
11015931	TRAITEMENTS GENERAUX * DESHERBAGE * HERBES ANNUELLES ZONES CULTIVEES	RET
11015932	TRAITEMENTS GENERAUX * DESHERBAGE * HERBES BI-ANNUELLES EN ZONES CULTIVEES	RET

Motivation du retrait
Retrait suite inclusion glyphosate annexe I directive 91/414/CEE - renseignements requis non fournis

1 9100515 / HONCHOTS

Formulation (nationale)	Nom société	Fonction	Nom chimique (ref sa)	Teneur %	Unité
LIQUIDE	MONSANTO		GLYPHOSATE (SEL D'ISOPROPYLAMINE)	300,000	G/L

Code Usage	Libellé Usage	Décision
11015922	TRAITEMENTS GENERAUX * DESHERBAGE EN ZONES CULTIVEES TOUTES CULTURES * HERBES	RET
11015931	TRAITEMENTS GENERAUX * DESHERBAGE * HERBES ANNUELLES ZONES CULTIVEES	RET
11015932	TRAITEMENTS GENERAUX * DESHERBAGE * HERBES BI-ANNUELLES EN ZONES CULTIVEES	RET

Motivation du retrait
Retrait suite inclusion glyphosate annexe I directive 91/414/CEE -

1 9700585 / HURON

Formulation (nationale)	Nom société	Fonction	Nom chimique (ref sa)	Teneur %	Unité
SUSPENSION CONCENTREE	BHS	HERBICIDE	2,4 DP (SOUS FORME DE SEL D'AMINE)	100,000	G/L

Motivation du retrait

Refus ou retraits d'autorisations d'usages durant la période du 01/01/2003 au 31/12/2003 - Liste des spécialités concernées

			DIURON	200,000	G/L
			GLYPHOSATE	125,000	G/L

Fournir en double exemplaire la nature chimique et la fiche de données de sécurité des adjuvants.

Code Usage	Libellé Usage	Décision
11015903	ITEMENTS GENERAUX * DESHERBAGE * ALLEES DE PARCS, JARDINS PUBLICS ET TROTTC	RTD
11015904	TRAITEMENTS GENERAUX * DESHERBAGE TOTAL	RTD

Fournir en double exemplaire les attestations d'engagement de fourniture en matières actives de la part de DU PONT DE NEMOURS, de NUFARM et de CHEMINOVA.

Justifier les différences de compositions intégrales entre celle déclarée sur le formulaire de demande d'homologation et celle fournie par SIPC.

2 2030185 INTER DELTA

Formulation (nominale)	Nom société	Fonction	Nom chimique (ref sa)	Teneur	Unité
CONC. EMULSIFIABLE	INTER-TRADE AGRO APS	INSECTICIDE	DELTAMETHRINE	25,000	G/L

Motivation du retrait
 extension d'emploi aux usages figurant sur la présente décision - la décision complète les décisions précédentes

Code Usage	Libellé Usage	Décision
10993100	CULTURES PORTE-GRAINE MINEURES * TRAIT. PARTIES AERIENNES * RAVAGEURS	RET
11012109	TRAITEMENTS GENERAUX * TRAIT. DU SOL * NOCTUELLES TERRICOLES	RET
11013104	TRAITEMENTS GENERAUX * TRAIT. PARTIES AERIENNES * ZEUZERE ETCOSSUS	RET
11013112	TRAITEMENTS GENERAUX * TRAIT. PARTIES AERIENNES * NOCTUELLES	RET
12013101	KIWI * TRAIT. PARTIES AERIENNES * CICADELLES	RET
12103102	AMANDIER * TRAIT. PARTIES AERIENNES * PUCERON VERT DE L'AMANDIER	RET
12103103	AMANDIER * TRAIT. PARTIES AERIENNES * TORDEUSE ORIENTALE	RET
12103104	AMANDIER * TRAIT. PARTIES AERIENNES * PUCERON FARINEUX	RET
12103105	AMANDIER * TRAIT. PARTIES AERIENNES * PUCERON NOIR	RET
12103110	AMANDIER * TRAIT. PARTIES AERIENNES * CHENILLES DEFOLIATRICES	RET
12103113	AMANDIER * TRAIT. PARTIES AERIENNES * MINEUSES	RET
12103115	AMANDIER * TRAIT. PARTIES AERIENNES * ANARSIA	RET
12103116	AMANDIER * TRAIT. PARTIES AERIENNES * CARPOCAPSE DES POMMES	RET

Refus ou retraits d'autorisations d'usages durant la période du 01/01/2003 au 31/12/2003 - Liste des spécialités concernées

12153103	CASSISSIER * TRAIT. PARTIES AERIENNES * PUCERONS	RET
12153105	CASSISSIER * TRAIT. PARTIES AERIEN. * TEIGNE DU GROSEILLIER	RET
12203101	CERISIER * TRAIT. PARTIES AERIENNES * MOUCHE DES CERISES	RET
12203102	CERISIER * TRAIT. PARTIES AERIENNES * PUCERON NOIR DU CERISIER	RET
12203117	CERISIER * TRAIT. PARTIES AERIENNES * MINEUSE SINUEUSE	RET
12253102	CHATAIGNIER * TRAIT. PARTIES AERIENNES * CARPOCAPSE	RET
12253103	CHATAIGNIER * TRAIT. PARTIES AERIENNES * TORDEUSE PRECOCE	RET
12253106	CHATAIGNIER * TRAIT. PARTIES AERIENNES * ZEUZERE	RET
12253107	CHATAIGNIER * TRAIT. PARTIES AERIENNES * GROS PUCERON BRUN	RET
12303103	FIGUIER * TRAIT. PARTIES AERIENNES * TEIGNE DU FIGUIER	RET
12303104	FIGUIER * TRAIT. PARTIES AERIENNES * MOUCHE	RET
12303106	FIGUIER * TRAIT. PARTIES AERIENNES * PSYLLE DU FIGUIER	RET
12353103	FRAMBOISIER ET AUTRES RUBUS * TRAIT. PARTIES AERIENNES * PUCERONS	RET
12353107	FRAMBOISIER ET AUTRES RUBUS * TRAIT. PARTIES AERIENNES * CHENILLES DEFOLIATRICE	RET
12353111	FRAMBOISIER ET AUTRES RUBUS * TRAIT. PARTIES AERIENNES * PYRALE DU MAIS	RET
12403102	NOISETIER * TRAIT. PARTIES AERIENNES * PUCERON VERT	RET
12403105	NOISETIER * TRAIT. PARTIES AERIENNES * PUCERON JAUNE DU NOISETIER	RET
12403107	NOISETIER * TRAIT. PARTIES AERIENNES * CHENILLES DEFOLIATRICES	RET
12403109	NOISETIER * TRAIT. PARTIES AERIENNES * ZEUZERE	RET
12453101	NOYER * TRAIT. PARTIES AERIENNES * CARPOCAPSE	RET
12453102	NOYER * TRAIT. PARTIES AERIENNES * GROS PUCERON DU NOYER	RET
12453103	NOYER * TRAIT. PARTIES AERIENNES * PETIT PUCERON DU NOYER	RET
12453111	NOYER * TRAIT. PARTIES AERIENNES * CICADELLE BUBALE	RET
12453112	NOYER * TRAIT. PARTIES AERIENNES * TEIGNE DU NOYER	RET
12453113	NOYER * TRAIT. PARTIES AERIENNES * ZEUZERE	RET
12503101	OLIVIER * TRAIT. PARTIES AERIENNES * MOUCHE DE L'OLIVE	RET
12503104	OLIVIER * TRAIT. PARTIES AERIENNES * PSYLLE	RET
12553101	PECHER * TRAIT. DES PARTIES AERIENNES * MOUCHE MEDITERRANENNE DES FRUITIERS	RET
12553103	PECHER * TRAIT. PARTIES AERIENNES * TORDEUSE ORIENTALE DU PECHER	RET
12553105	PECHER * TRAIT. PARTIES AERIENNES * PUCERON VERT DU PECHER	RET
12553106	PECHER * TRAIT. PARTIES AERIENNES * CARPOCAPSE	RET
12553112	PECHER * TRAIT. PARTIES AERIENNES * PETITE MINEUSE - ANARSIA	RET

Refus ou retraits d'autorisations d'usages durant la période du 01/01/2003 au 31/12/2003 - Liste des spécialités concernées

12553114	PECHER * TRAIT. PARTIES AERIENNES * PUCERON FARINEUX	RET
12553116	PECHER * TRAIT. PARTIES AERIENNES * THRIPS	RET
12553120	PECHER * TRAIT. PARTIES AERIENNES * PUCERON VARIANS	RET
12553121	PECHER * TRAIT. PARTIES AERIENNES * PUCERON NOIR	RET
12553122	PECHER * TRAIT. PARTIES AERIENNES * PUCERON BRUN	RET
12553137	PECHER * TRAIT. PARTIES AERIENNES * NOCTUELLES	RET
12553140	PECHER * TRAIT. PARTIES AERIENNES * FORFICULES	RET
12573103	ABRICOTIER * TRAIT. PARTIES AERIENNES * TORDEUSE ORIENTALE DU PECHER	RET
12573112	ABRICOTIER * TRAIT. PART. AERIENNES * PETITE MINEUSE - ANARSIA	RET
12573114	ABRICOTIER * TRAIT. PARTIES AERIENNES * PUCERON FARINEUX	RET
12573122	ABRICOTIER * TRAIT. PARTIES AERIENNES * PUCERON BRUN	RET
12573130	ABRICOTIER * TRAIT. PARTIES AERIENNES * CARPOCAPSE	RET
12573131	ABRICOTIER * TRAIT. PARTIES AERIENNES * CICADELLE	RET
12573137	ABRICOTIER * TRAIT. PARTIES AERIENNES * NOCTUELLES	RET
12573140	ABRICOTIER * TRAIT. PARTIES AERIENNES * FORFICULES	RET
12603103	POMMIER * TRAIT. PARTIES AERIENNES * CARPOCAPSE DES POMMES ET DES POIRES	RET
12603105	POMMIER * TRAIT. PARTIES AERIENNES * MINEUSES DES FEUILLES	RET
12603112	* TRAIT. PARTIES AERIENNES * PUCERON VERT DU POMMIER ET PUCERON CENDRE D	RET
12603117	POMMIER * TRAIT. PARTIES AERIENNES * PSYLLE DU POMMIER	RET
12603129	POMMIER * TRAIT. PARTIES AERIENNES * TORDEUSE DE LA PELURE - CAPUA ET/OU PANDEM	RET
12603150	POMMIER * TRAIT. PARTIES AERIENNES * PUCERON CENDRE DU POMMIER	RET
12603151	POMMIER * TRAIT. PARTIES AERIENNES * PUCERON VERT MIGRANT	RET
12603157	POIRIER * TRAIT. PARTIES AERIENNES * PHYLLOXERA	RET
12603165	POMMIER * TRAIT. PARTIES AERIENNES * CICADELLE BUBALE ET CERCOPIDES	RET
12603166	POMMIER * TRAIT. PARTIES AERIENNES * CICADELLE VERTE	RET
12603168	POMMIER * TRAIT. PARTIES AERIENNES * TIGRE DU POIRIER	RET
12603174	POMMIER * TRAIT. PARTIES AERIENNES * VER DE L'AUBEPINE	RET
12603175	POMMIER * TRAIT. PARTIES AERIENNES * VER DE JEUNES FRUITS	RET
12603176	POMMIER * TRAIT. PARTIES AERIENNES * TEIGNE DES POMMES	RET
12603177	POMMIER * TRAIT. PARTIES AERIENNES * TORDEUSE ORIENTALE DU PECHER	RET
12603194	POMMIER * TRAIT. PARTIES AERIENNES * ZEUZERE	RET
12613101	POIRIER - COGNASSIER - NASHI * TRAIT. PARTIES AERIENNES * PUCERON CENDRE MAUVI	RET

Refus ou retraits d'autorisations d'usages durant la période du 01/01/2003 au
31/12/2003 - Liste des spécialités concernées

12613102	POIRIER - COGNASSIER - NASHI * TRAIT. PARTIES AERIENNES * PUCERON VERT DU POMMIER	RET
12613103	POIRIER - COGNASSIER - NASHI * TRAIT. PARTIES AERIENNES * PUCERON VERT MIGRANT	RET
12613104	POIRIER - COGNASSIER - NASHI * TRAIT. PARTIES AERIENNES * PUCERON VERT DU POIRIER	RET
12613105	POIRIER - COGNASSIER - NASHI * TRAIT. PARTIES AERIENNES * PUCERON NOIR	RET
12613106	POIRIER - COGNASSIER - NASHI * TRAIT. PARTIES AERIENNES * PUCERON BRUN	RET
12613107	POIRIER - COGNASSIER - NASHI * TRAIT. PARTIES AERIENNES * PHYLLIXERA	RET
12613115	POIRIER - COGNASSIER - NASHI * TRAIT. PARTIES AERIENNES * PSYLLE COMMUN DU POIRIER	RET
12613116	POIRIER - COGNASSIER - NASHI * TRAIT. PARTIES AERIENNES * PSYLLE DU POIRIER	RET
12613117	POIRIER - COGNASSIER - NASHI * TRAIT. PARTIES AERIENNES * CICADELLE BUBALE	RET
12613118	POIRIER - COGNASSIER - NASHI * TRAIT. PARTIES AERIENNES * CICADELLES VERTES	RET
12613120	POIRIER - COGNASSIER - NASHI * TRAIT. PARTIES AERIENNES * TIGRE DU POIRIER	RET
12613128	COGNASSIER - NASHI * TRAIT. PARTIES AERIENNES * CARPOCAPSE DES POMMES ET DE POIRIER	RET
12613129	POIRIER - COGNASSIER - NASHI * TRAIT. PARTIES AERIENNES * VERS DES JEUNES FRUITS	RET
12613130	POIRIER - COGNASSIER - NASHI * TRAIT. PARTIES AERIENNES * TORDEUSE ORIENTALE DU POIRIER	RET
12613137	POIRIER - COGNASSIER - NASHI * TRAIT. PARTIES AERIENNES * MINEUSE DES FEUILLES	RET
12613154	POIRIER - COGNASSIER - NASHI * TRAIT. PARTIES AERIENNES * NOCTUELLES	RET
12613167	POIRIER - COGNASSIER - NASHI * TRAIT. PARTIES AERIENNES * ZEUZERE	RET
12653102	PRUNIER * TRAIT. PARTIES AERIENNES * CARPOCAPSE DES PRUNES	RET
12653106	PRUNIER * TRAIT. PARTIES AERIENNES * TEIGNE DES FLEURS DU MIRABELLIER	RET
12653107	PRUNIER * TRAIT. PARTIES AERIENNES * TORDEUSE ORIENTALE	RET
12653108	PRUNIER * TRAIT. PARTIES AERIENNES * PUCERON FARINEUX	RET
12653109	PRUNIER * TRAIT. PARTIES AERIENNES * PUCERON VERT	RET
12653110	PRUNIER * TRAIT. PARTIES AERIENNES * PUCERON BRUN	RET
12653120	PRUNIER * TRAIT. PARTIES AERIENNES * ZEUZERE	RET
12702105	VIGNE * TRAIT. DU SOL * NOCTUELLES TERRICOLES	RET
12703103	VIGNE * TRAIT. PARTIES AERIENNES * PYRALE	RET
12703104	VIGNE * TRAIT. PARTIES AERIENNES * TORDEUSES (COCHYLIS ET/OU EUEMIS)	RET
12703111	VIGNE * TRAIT. PARTIES AERIENNES * CIGARIER	RET
12703112	VIGNE * TRAIT. PARTIES AERIENNES * ALTISE	RET
12703114	VIGNE * TRAIT. PARTIES AERIENNES * CICADELLE DES GRILLURES	RET
12703117	VIGNE * TRAIT. PARTIES AERIENNES * CHENILLE BOURRUE	RET
12703118	VIGNE * TRAIT. PARTIES AERIENNES * ECAILLE FILEUSE	RET

Refus ou retraits d'autorisations d'usages durant la période du 01/01/2003 au 31/12/2003 - Liste des spécialités concernées

12703119	VIGNE * TRAIT. PARTIES AERIENNES * CICADELLE DE LA FLAVESCENCE DOREE	RET
12703140	VIGNE * TRAIT. PARTIES AERIENNES * DROSOPHILE	RET
12703141	VIGNE * TRAIT. PARTIES AERIENNES * THRIPS	RET
12703142	VIGNE * TRAIT. PARTIES AERIENNES * COUPE BOURGEON	RET
15053101	BETTERAVES * TRAIT. PARTIES AERIENNES * PEGOMYIE	RET
15053102	BETTERAVES * TRAIT. PARTIES AERIENNES * ALTISE	RET
15053103	BETTERAVES * TRAIT. PARTIES AERIENNES * CASSIDE	RET
15053107	BETTERAVES * TRAIT. PARTIES AERIENNES * CICADELLES	RET
15103101	CEREALES * TRAIT. PARTIES AERIENNES * CECIDOMYIES	RET
15103102	CEREALES * TRAIT. PARTIES AERIENNES * MOUCHES MINEUSES (AGROMYZIDES)	RET
15103103	CEREALES * TRAIT. PARTIES AERIENNES * THRIPS	RET
15103104	CEREALES * TRAIT. PARTIES AERIENNES * CRIOCERES LEMA	RET
15103108	CEREALES * TRAIT. PARTIES AERIENNES * TORDEUSE DES CEREALES (CNEPHASIA)	RET
15103109	CEREALES * TRAIT. PARTIES AERIENNES * PUCERONS DES EPIS	RET
15103110	CEREALES * TRAIT. PARTIES AERIENNES * PUCERONS DU FEUILLAGE	RET
15103113	CEREALES * TRAIT. PARTIES AERIENNES * PUNAISE DES CEREALES	RET
15103114	CEREALES * TRAIT. PARTIES AERIENNES * ZABRE	RET
15103115	CEREALES * TRAIT. PARTIES AERIENNES * CICADELLES	RET
15203101	RUCIFERES OLEAGINEUSES * TRAIT. PARTIES AERIENNES * CHARANCON DES SILIQUE	RET
15203102	CRUCIFERES OLEAGINEUSES * TRAIT. PARTIES AERIENNES * CHARANCON DES TIGES	RET
15203103	CRUCIFERES OLEAGINEUSES * TRAIT. PARTIES AERIENNES * GROSSE ALTISE	RET
15203104	CRUCIFERES OLEAGINEUSES * TRAIT. PARTIES AERIENNES * MELIGETHE	RET
15203105	CRUCIFERES OLEAGINEUSES * TRAIT. PARTIES AERIENNES * PUCERONS	RET
15203106	COLZA * TRAIT. PARTIES AERIENNES * CECIDOMYIE DU COLZA	RET
15203107	COLZA * TRAIT. PARTIES AERIENNES * CHARANCON DU BOURGEON TERMINAL DU COLZA	RET
15203108	CRUCIFERES OLEAGINEUSES * TRAIT. PARTIES AERIENNES * TEIGNE	RET
15203109	CRUCIFERES OLEAGINEUSES * TRAIT. PARTIES AERIENNES * PETITE ALTISE	RET
15203128	CRUCIFERES OLEAGINEUSES * TRAIT. PARTIES AERIENNES * TENTHREDE DE LA RAVE	RET
15253101	FEVEROLES * TRAIT. PARTIES AERIENNES * BRUCHE	RET
15253102	FEVEROLES * TRAIT. PARTIES AERIENNES * PUCERONS	RET
15253103	FEVEROLES * TRAIT. PARTIES AERIENNES * SITONES	RET
15253104	FEVEROLES * TRAIT. PARTIES AERIENNES * THRIPS	RET

Refus ou retraits d'autorisations d'usages durant la période du 01/01/2003 au 31/12/2003 - Liste des spécialités concernées

15352105	HOUBLON * TRAIT. DU SOL * VERS GRIS	RET
15353101	HOUBLON * TRAIT. PARTIES AERIENNES * PYRALE DU MAIS	RET
15353104	HOUBLON * TRAIT. PARTIES AERIENNES * PUCERONS	RET
15353106	HOUBLON * TRAIT. PARTIES AERIENNES * CNEPHASIA	RET
15353107	HOUBLON * TRAIT. PARTIES AERIENNES * VANESSE	RET
15453101	LUZERNE * TRAIT. PARTIES AERIENNES * NEGRIL DE LA LUZERNE	RET
15453102	NEUSES FOURRAGERES * TRAIT. PARTIES AERIENNES * SITONE DU TREFLE ET DE LA L	RET
15453103	LUZERNE * TRAIT. PARTIES AERIEN. * CECIDOMYIE DE LA LUZERNE	RET
15453104	LUZERNE * TRAIT PARTIES AERIENNES * PHYTONOMES	RET
15453105	LEGUMINEUSES FOURRAGERES * TRAIT. PARTIES AERIENNES * APION DU TREFLE	RET
15453110	NEUSES FOURRAGERES * TRAIT. PARTIES AERIENNES * CECIDOMYIE DES FLEURS DE LU	RET
15453112	LEGUMINEUSES FOURRAGERES * TRAIT. PARTIES AERIENNES * PUNAISES	RET
15453113	LEGUMINEUSES FOURRAGERES * TRAIT. PARTIES AERIENNES * PHYTONOMES	RET
15503101	LIN * TRAIT. PARTIES AERIENNES * THRIPS DU LIN	RET
15503102	LIN * TRAIT. PARTIES AERIENNES * ALTISE DU LIN	RET
15552102	MAIS * TRAIT. DU SOL * VERS DE GRIS - NOCTUELLES (EN PLEIN)	RET
15553101	MAIS * TRAIT. PARTIES AERIENNES * PYRALE	RET
15553103	MAIS * TRAIT. PARTIES AERIENNES * SESAMIE	RET
15553107	MAIS * TRAIT. PARTIES AERIENNES * CICADELLES	RET
15553108	MAIS * TRAIT. PARTIES AERIENNES * PETITE ALTISE	RET
15562105	SORGHO * TRAIT. DU SOL * VERS GRIS NOCTUELLES (EN PLEIN)	RET
15563101	SORGHO * TRAIT. PARTIES AERIENNES * PYRALE	RET
15563103	SORGHO * TRAIT. PARTIES AERIENNES * SESAMIE	RET
15653101	POMME DE TERRE * TRAIT. PARTIES AERIENNES * DORYPHORE	RET
15653108	POMME DE TERRE * TRAIT. PARTIES AERIENNES * PUCERONS	RET
15753101	RIZ * TRAIT. PARTIES AERIENNES * PYRALE	RET
15852104	TABAC * TRAIT. DU SOL * NOCTUELLE	RET
15853101	TABAC * TRAIT. PARTIES AERIENNES * PUCERONS	RET
15853102	TABAC * TRAIT. PARTIES AERIENNES * PUNAISES	RET
15853103	TABAC * TRAIT. PARTIES AERIENNES * SAUTERELLES	RET
15853104	TABAC * TRAIT. PARTIES AERIENNES * NOCTUELLES	RET
15853105	TABAC * TRAIT. PARTIES AERIENNES * ALEURODES	RET

Refus ou retraits d'autorisations d'usages durant la période du 01/01/2003 au 31/12/2003 - Liste des spécialités concernées

15853106	TABAC * TRAIT. PARTIES AERIENNES * CICADELLES	RET
15853107	TABAC * TRAIT. PARTIES AERIENNES * THRIPS	RET
16012101	CULTURES LEGUMIERES * TRAIT. DU SOL * TAUPINS	RET
16012105	CULTURES LEGUMIERES * TRAIT. DU SOL * VERS GRIS	RET
16013103	CULTURES LEGUMIERES * TRAIT. PARTIES AERIENNES * NOCTUELLES DEFOLIATRICES	RET
16053101	AIL * TRAIT. PARTIES AERIENNES * TEIGNE DU POIREAU	RET
16053103	AIL * TRAIT. PARTIES AERIENNES * THRIPS DU TABAC	RET
16102101	ARTICHAUT * TRAIT. DU SOL * NOCTUELLES TERRICOLES	RET
16103102	ARTICHAUT * TRAIT. PARTIES AERIENNES * APION	RET
16103103	ARTICHAUT * TRAIT. PARTIES AERIENNES * NOCTUELLES	RET
16103106	ARTICHAUT * TRAIT. PARTIES AERIENNES * ALTISE	RET
16103109	ARTICHAUT * TRAIT. PARTIES AERIENNES * TORDEUSE DE L'ARTICHAUT	RET
16103110	ARTICHAUT * TRAIT. PARTIES AERIENNES * VANESSE	RET
16153101	ASPERGE * TRAIT. PARTIES AERIENNES * MOUCHE DE L'ASPERGE	RET
16153102	ASPERGE * TRAIT. PARTIES AERIENNES * CRIOCERE DE L'ASPERGE	RET
16162101	AUBERGINE * TRAIT. DU SOL * NOCTUELLES TERRICOLES	RET
16163102	AUBERGINE * TRAIT. PARTIES AERIENNES * ALEURODES (TRIALEURODES VAPORARIU	RET
16163105	AUBERGINE * TRAIT. PARTIES AERIENNES * THRIPS SP	RET
16163107	AUBERGINE * TRAIT. PARTIES AERIENNES * MINEUSES	RET
16163108	AUBERGINE * TRAIT. PARTIES AERIENNES * DORYPHORE	RET
16172102	BETTERAVE POTAGERE ET BETTE * TRAIT. DU SOL * TAUPINS, VERS GRIS	RET
16172104	BETTERAVES POTAGERES ET BETTES * TRAIT DU SOL * VERS GRIS	RET
16173101	BETTERAVE POTAGERE ET BETTE * TRAIT. PARTIES AERIENNES * ALTISES	RET
16173104	BETTERAVE POTAGERE ET BETTE * TRAIT. PARTIES AERIENNES * NOCTUELLES DEFOLIATRI	RET
16192101	CARDON * TRAIT. DU SOL * NOCTUELLES TERRICOLES	RET
16203102	CAROTTE * TRAIT. PARTIES AERIENNES * PUCERONS DE LA CAROTTE	RET
16303101	CHAMPIGNON DE COUCHE * TRAIT. PARTIES AERIENNES * MOUCHERONS	RET
16313101	CHAMPIGNON PLEUROTE * TRAIT. PARTIES AERIENNES * INSECTES	RET
16323102	COMBRE * TRAIT. PARTIES AERIENNES * ALEURODES (TRIALEURODES VAPORARIOF	RET
16323104	CONCOMBRE * TRAIT. PARTIES AERIENNES * MINEUSES	RET
16323105	CONCOMBRE * TRAIT. PARTIES AERIENNES * NOCTUELLES DEFOLIATRICES	RET
16323107	CONCOMBRE * TRAIT. PARTIES AERIENNES * THRIPS SP	RET

Refus ou retraits d'autorisations d'usages durant la période du 01/01/2003 au 31/12/2003 - Liste des spécialités concernées

16333102	NICHON * TRAIT. PARTIES AERIENNES * ALEURODES (TRIALEURODES VAPORARIOR	RET
16333104	CORNICHON * TRAIT. PARTIES AERIENNES * MINEUSES	RET
16333106	CORNICHON * TRAIT. PARTIES AERIENNES * THRIPS SP	RET
16333108	CORNICHON * TRAIT. PARTIES AERIENNES * NOCTUELLES DEFOLIATRICES	RET
16343102	RGETTE * TRAIT. PARTIES AERIENNES * ALEURODES (TRIALEURODES VAPORARIOR	RET
16343104	COURGETTE * TRAIT. PARTIES AERIENNES * MINEUSES	RET
16343106	COURGETTE * TRAIT. PARTIES AERIENNES * THRIPS SP	RET
16343108	COURGETTE * TRAIT. PARTIES AERIENNES * NOCTUELLES DEFOLIATRICES	RET
16352101	CHICOREE WITLOOF PRODUCTION DE RACINES * TRAIT. DU SOL * MOUCHE DE L'ENDIVE	RET
16353101	WITLOOF PRODUCTION DE RACINES * TRAIT. PARTIES AERIENNES * NOCTUELLES DEFC	RET
16353103	REE WITLOOF PRODUCTION DE RACINES * TRAIT. PARTIES AERIENNES * MOUCHE DE L'E	RET
16403102	CHOU * TRAIT. PARTIES AERIENNES * PIERIDE DU CHOU	RET
16403105	CHOU * TRAIT. PARTIES AERIENNES * PYRALE DES CRUCIFERES	RET
16403106	CHOU * TRAIT. PARTIES AERIENNES * TEIGNE DES CRUCIFERES	RET
16403107	CHOU * TRAIT. PARTIES AERIENNES * TENTHREDE DE LA RAVE	RET
16403109	CHOU * TRAIT. PARTIES AERIENNES * CECIDOMYE DU CHOU-FLEUR	RET
16403110	CHOU * TRAIT. PARTIES AERIENNES * NOCTUELLES DEFOLIATRICES	RET
16403111	CHOU * TRAIT. PARTIES AERIENNES * CHARANCONS DE LA TIGE	RET
16403112	CHOU * TRAIT. PARTIES AERIENNES * PETITES ALTISES DU CHOU	RET
16423101	ECHALOTE * TRAIT. PARTIES AERIENNES * TEIGNE DU POIREAU	RET
16423103	ECHALOTE * TRAIT. PARTIES AERIENNES * THRIPS DU TABAC	RET
16463101	CRESSON ALENOIS * TRAIT. PARTIES AERIENNES * ALTISES	RET
16463102	CRESSON ALENOIS * TRAIT. PARTIES AERIENNES * TENTHREDE DE LA RAVE	RET
16473101	CRESSON DE FONTAINE * TRAIT. PARTIES AERIENNES * ALTISES	RET
16473102	CRESSON DE FONTAINE * TRAIT. PARTIES AERIENNES * CHRYSOMELE DU CRESSON	RET
16473103	CRESSON DE FONTAINE * TRAIT. PARTIES AERIENNES * PUCERONS	RET
16473104	CRESSON DE FONTAINE * TRAIT. PARTIES AERIENNES * MOUCHE DE CRESSON	RET
16473105	CRESSON DE FONTAINE * TRAIT. PARTIES AERIENNES * CHIRONOMIDES	RET
16503102	EPINARD * TRAIT. PARTIES AERIENNES * PUCERONS	RET
16503103	EPINARD * TRAIT. PARTIES AERIENNES * NOCTUELLES DEFIOLATRICE	RET
16552102	FRAISIER * TRAIT. DU SOL * NOCTUELLES TERRICOLES	RET
16553102	FRAISIER * TRAIT. PARTIES AERIENNES * THRIPS (T. TABACI ET F. INTONSA)	RET

Refus ou retraits d'autorisations d'usages durant la période du 01/01/2003 au 31/12/2003 - Liste des spécialités concernées

16553103	FRAISIER * TRAIT. PARTIES AERIENNES * THRIPS (F. OCCIDENTALIS)	RET
16553105	FRAISIER * TRAIT. PARTIES AERIENNES * PUCERONS	RET
16553106	FRAISIER * TRAIT. PARTIES AERIENNES * CICADELLES SP	RET
16553107	FRAISIER * TRAIT. PARTIES AERIENNES * NOCTUELLES DEFOLIATRICES	RET
16553108	FRAISIER * TRAITEMENT DES PARTIES AERIENNES * THRIPS SP	RET
16563105	HARICOT * TRAIT. PARTIES AERIENNES * PUCERONS	RET
16563106	HARICOT * TRAIT. PARTIES AERIENNES * PYRALE DU MAIS	RET
16602103	LAITUE * TRAIT. DU SOL * NOCTUELLES TERRICOLES	RET
16603101	LAITUE * TRAIT. PARTIES AERIENNES * PUCERONS	RET
16603104	LAITUE * TRAIT. PARTIES AERIENNES * TRIALEURODES VAPORARIORIUM	RET
16603105	LAITUE * TRAIT. PARTIES AERIENNES * NOCTUELLES DEFOLIATRICES	RET
16612103	SCAROLE, FRISEE * TRAIT DU SOL * NOCTUELLES TERRICOLES	RET
16613101	SCAROLE, FRISEE * TRAIT PARTIES AERIENNES * PUCERONS	RET
16613104	SCAROLE, FRISEE * TRAIT PARTIES AERIENNES * TRIALEURODES VAPORARIORIUM	RET
16613105	SCAROLE, FRISEE * TRAIT PARTIES AERIENNES * NOCTUELLES DEFOLIATRICES	RET
16622103	PISSENLIT * TRAIT DU SOL * NOCTUELLES TERRICOLES	RET
16623101	PISSENLIT * TRAIT PARTIES AERIENNES * PUCERONS	RET
16623104	PISSENLIT * TRAIT PARTIES AERIENNES * TRIALEURODES VAPORARIORIUM	RET
16623105	PISSENLIT * TRAIT PARTIES AERIENNES * NOCTUELLES DEFOLIATRICES	RET
16653101	LENTILLE * TRAIT. PARTIES AERIENNES * CECIDOMYIE DES FLEURS DE LENTILLE	RET
16653102	LENTILLE * TRAIT. PARTIES AERIENNES * TORDEUSE DU POIS	RET
16653103	LENTILLE * TRAIT. PARTIES AERIENNES * NOCTUELLES DEFOLIATRICES	RET
16663102	MAIS DOUX * TRAIT. PARTIES AERIENNES * CICADELLES	RET
16663103	MAIS DOUX * TRAIT. PARTIES AERIENNES * PYRALE	RET
16663104	MAIS DOUX * TRAIT. PARTIES AERIENNES * SESAMIE	RET
16663105	MAIS DOUX * TRAIT. PARTIES AERIENNES * NOCTUELLES DEFOLIATRICES	RET
16663108	MAIS DOUX * TRAIT. PARTIES AERIENNES * PETITE ALTISE	RET
16702102	MACHE * TRAIT. DU SOL * NOCTUELLES TERRICOLES	RET
16703101	MACHE * TRAIT. PARTIES AERIENNES * PUCERONS	RET
16703102	MACHE * TRAIT. PARTIES AERIENNES * NOCTUELLES DEFOLIATRICES	RET
16753102	MELON * TRAIT. PARTIES AERIENNES * ALEURODES	RET
16753104	MELON * TRAIT. PARTIES AERIENNES * THRIPS SP	RET

Refus ou retraits d'autorisations d'usages durant la période du 01/01/2003 au 31/12/2003 - Liste des spécialités concernées

16753105	MELON * TRAIT. PARTIES AERIENNES * MINEUSE	RET
16753108	MELON * TRAIT. PARTIES AERIENNES * NOCTUELLES DEFOLIATRICES SP	RET
16753109	MELON * TRAIT. PARTIES AERIENNES * PYRALE DU MAIS	RET
16773101	NAVET RUTABAGA * TRAIT. PARTIES AERIENNES * ALTISES	RET
16773102	NAVET RUTABAGA * TRAIT. PARTIES AERIENNES * PIERIDE	RET
16773103	NAVET RUTABAGA * TRAIT. PARTIES AERIENNES * NOCTUELLES DEFOLIATRICES	RET
16773104	NAVET RUTABAGA * TRAIT. PARTIES AERIENNES * TENTHREDE DE LA RAVE	RET
16803102	OIGNON * TRAIT. PARTIES AERIENNES * THRIPS DU TABAC	RET
16803105	OIGNON * TRAIT. PARTIES AERIENNES * TEIGNE DU POIREAU	RET
16843101	POIREAU * TRAIT. PARTIES AERIENNES * TEIGNE DU POIREAU	RET
16843103	POIREAU * TRAIT. PARTIES AERIENNES * THRIPS DU TABAC	RET
16853101	POIS * TRAIT. PARTIES AERIENNES * PUCERON NOIR	RET
16853102	POIS * TRAIT. PARTIES AERIENNES * PUCERON VERT	RET
16853103	POIS * TRAIT. PARTIES AERIENNES * NOCTUELLES DEFOLIATRICES	RET
16853106	POIS * TRAIT. PARTIES AERIENNES * TORDEUSE DU POIS	RET
16853108	POIS * TRAIT. PARTIES AERIENNES * SITONES	RET
16853109	POIS * TRAIT. PARTIES AERIENNES * THRIPS	RET
16853123	POIS PROTEAGINEUX D'HIVER * TRAIT. PARTIES AERIENNES * CECIDOMYIE DU POIS	RET
16853124	POIS PROTEAGINEUX DE PRINTEMPS * TRAIT. PARTIES AERIENNES * CECIDOMYIE DU POIS	RET
16862101	POIVRON * TRAIT. DU SOL * NOCTUELLES TERRICOLES	RET
16863102	POIVRON * TRAIT. PARTIES AERIENNES * ALEURODES (TRIALEURODES VAPORARIORUM)	RET
16863105	POIVRON * TRAIT. PARTIES AERIENNES * THRIPS SP	RET
16863107	POIVRON * TRAIT. PARTIES AERIENNES * MINEUSES	RET
16863108	POIVRON * TRAIT. PARTIES AERIENNES * PYRALE	RET
16873102	RADIS * TRAIT. PARTIES AERIENNES * ALTISES	RET
16873103	RADIS * TRAIT. PARTIES AERIENNES * TENTHREDE DE LA RAVE	RET
16883107	POIS DE CONSERVE * TRAIT. PARTIES AERIENNES * CECIDOMYIE DU POIS	RET
16952101	TOMATE * TRAIT. DU SOL * NOCTUELLES TERRICOLES	RET
16953106	TOMATE * TRAIT. PARTIES AERIENNES * MINEUSES	RET
16953110	TOMATE * TRAIT. PARTIES AERIENNES * THRIPS SP	RET
16953111	TOMATE * TRAIT. PARTIES AERIENNES * CICADELLE SP	RET
16953112	TOMATE * TRAIT. PARTIES AERIENNES * ALTISES	RET

Refus ou retraits d'autorisations d'usages durant la période du 01/01/2003 au 31/12/2003 - Liste des spécialités concernées

16953113	TOMATE * TRAIT. PARTIES AERIENNES * NOCTUELLES DES FRUITS	RET
----------	---	-----

2 2030013 INTER-DELTA

Formulation (origine)	Nom société	Fonction	Nom chimique (ref sa)	Teneur (%)	Unité
CONC. EMULSIFIABLE	INTER-TRADE AGRO APS	INSECTICIDE	DELTAMETHRINE	25,000	G/L

Motivation du retrait

Code Usage	Libellé Usage	Décision
10993100	CULTURES PORTE-GRAINE MINEURES * TRAIT. PARTIES AERIENNES * RAVAGEURS	RET
11012109	TRAITEMENTS GENERAUX * TRAIT. DU SOL * NOCTUELLES TERRICOLES	RET
11013104	TRAITEMENTS GENERAUX * TRAIT. PARTIES AERIENNES * ZEUZERE ETCOSSUS	RET
11013112	TRAITEMENTS GENERAUX * TRAIT. PARTIES AERIENNES * NOCTUELLES	RET
12013101	KIWI * TRAIT. PARTIES AERIENNES * CICADELLES	RET
12103102	AMANDIER * TRAIT. PARTIES AERIENNES * PUCERON VERT DE L'AMANDIER	RET
12103103	AMANDIER * TRAIT. PARTIES AERIENNES * TORDEUSE ORIENTALE	RET
12103104	AMANDIER * TRAIT. PARTIES AERIENNES * PUCERON FARINEUX	RET
12103105	AMANDIER * TRAIT. PARTIES AERIENNES * PUCERON NOIR	RET
12103110	AMANDIER * TRAIT. PARTIES AERIENNES * CHENILLES DEFOLIATRICES	RET
12103113	AMANDIER * TRAIT. PARTIES AERIENNES * MINEUSES	RET
12103115	AMANDIER * TRAIT. PARTIES AERIENNES * ANARSIA	RET
12103116	AMANDIER * TRAIT. PARTIES AERIENNES * CARPOCAPSE DES POMMES	RET
12153103	CASSISSIER * TRAIT. PARTIES AERIENNES * PUCERONS	RET
12153105	CASSISSIER * TRAIT. PARTIES AERIEN. * TEIGNE DU GROSEILLIER	RET
12203101	CERISIER * TRAIT. PARTIES AERIENNES * MOUCHE DES CERISES	RET
12203102	CERISIER * TRAIT. PARTIES AERIENNES * PUCERON NOIR DU CERISIER	RET
12203117	CERISIER * TRAIT. PARTIES AERIENNES * MINEUSE SINUEUSE	RET
12253102	CHATAIGNIER * TRAIT. PARTIES AERIENNES * CARPOCAPSE	RET
12253103	CHATAIGNIER * TRAIT. PARTIES AERIENNES * TORDEUSE PRECOCE	RET
12253106	CHATAIGNIER * TRAIT. PARTIES AERIENNES * ZEUZERE	RET
12253107	CHATAIGNIER * TRAIT. PARTIES AERIENNES * GROS PUCERON BRUN	RET

Refus ou retraits d'autorisations d'usages durant la période du 01/01/2003 au 31/12/2003 - Liste des spécialités concernées

12303103	FIGUIER * TRAIT. PARTIES AERIENNES * TEIGNE DU FIGUIER	RET
12303104	FIGUIER * TRAIT. PARTIES AERIENNES * MOUCHE	RET
12303106	FIGUIER * TRAIT. PARTIES AERIENNES * PSYLLE DU FIGUIER	RET
12353103	FRAMBOISIER ET AUTRES RUBUS * TRAIT. PARTIES AERIENNES * PUCERONS	RET
12353107	AMBOISIER ET AUTRES RUBUS * TRAIT. PARTIES AERIENNES * CHENILLES DEFOLIATRICE	RET
12353111	FRAMBOISIER ET AUTRES RUBUS * TRAIT. PARTIES AERIENNES * PYRALE DU MAIS	RET
12403102	NOISETIER * TRAIT. PARTIES AERIENNES * PUCERON VERT	RET
12403105	NOISETIER * TRAIT. PARTIES AERIENNES * PUCERON JAUNE DU NOISETIER	RET
12403107	NOISETIER * TRAIT. PARTIES AERIENNES * CHENILLES DEFOLIATRICES	RET
12403109	NOISETIER * TRAIT. PARTIES AERIENNES * ZEUZERE	RET
12453101	NOYER * TRAIT. PARTIES AERIENNES * CARPOCAPSE	RET
12453102	NOYER * TRAIT. PARTIES AERIENNES * GROS PUCERON DU NOYER	RET
12453103	NOYER * TRAIT. PARTIES AERIENNES * PETIT PUCERON DU NOYER	RET
12453111	NOYER * TRAIT. PARTIES AERIENNES * CICADELLE BUBALE	RET
12453112	NOYER * TRAIT. PARTIES AERIENNES * TEIGNE DU NOYER	RET
12453113	NOYER * TRAIT. PARTIES AERIENNES * ZEUZERE	RET
12503101	OLIVIER * TRAIT. PARTIES AERIENNES * MOUCHE DE L'OLIVE	RET
12503104	OLIVIER * TRAIT. PARTIES AERIENNES * PSYLLE	RET
12553101	PECHER * TRAIT. DES PARTIES AERIENNES * MOUCHE MEDITERRANENNE DES FRUIT	RET
12553103	PECHER * TRAIT. PARTIES AERIENNES * TORDEUSE ORIENTALE DU PECHER	RET
12553105	PECHER * TRAIT. PARTIES AERIENNE * PUCERON VERT DU PECHER	RET
12553106	PECHER * TRAIT. PARTIES AERIENNES * CARPOCAPSE	RET
12553112	PECHER * TRAIT. PARTIES AERIENNES * PETITE MINEUSE - ANARSIA	RET
12553114	PECHER * TRAIT. PARTIES AERIENNES * PUCERON FARINEUX	RET
12553116	PECHER * TRAIT. PARTIES AERIENNES * THRIPS	RET
12553120	PECHER * TRAIT. PARTIES AERIENNES * PUCERON VARIANS	RET
12553121	PECHER * TRAIT. PARTIES AERIENNES * PUCERON NOIR	RET
12553122	PECHER * TRAIT. PARTIES AERIENNES * PUCERON BRUN	RET
12553137	PECHER * TRAIT. PARTIES AERIENNES * NOCTUELLES	RET
12553140	PECHER * TRAIT. PARTIES AERIENNES * FORFICULES	RET
12573103	ABRICOTIER * TRAIT. PARTIES AERIENNES * TORDEUSE ORIENTALE DU PECHER	RET
12573112	ABRICOTIER * TRAIT. PART. AERIENNES * PETITE MINEUSE - ANARSIA	RET

Refus ou retraits d'autorisations d'usages durant la période du 01/01/2003 au 31/12/2003 - Liste des spécialités concernées

12573114	ABRICOTIER * TRAIT. PARTIES AERIENNES * PUCERON FARINEUX	RET
12573122	ABRICOTIER * TRAIT. PARTIES AERIENNES * PUCERON BRUN	RET
12573130	ABRICOTIER * TRAIT. PARTIES AERIENNES * CARPOCAPSE	RET
12573131	ABRICOTIER * TRAIT. PARTIES AERIENNES * CICADELLE	RET
12573137	ABRICOTIER * TRAIT. PARTIES AERIENNES * NOCTUELLES	RET
12573140	ABRICOTIER * TRAIT. PARTIES AERIENNES * FORFICULES	RET
12603103	POMMIER * TRAIT. PARTIES AERIENNES * CARPOCAPSE DES POMMES ET DES POIRES	RET
12603105	POMMIER * TRAIT. PARTIES AERIENNES * MINEUSES DES FEUILLES	RET
12603112	* TRAIT. PARTIES AERIENNES * PUCERON VERT DU POMMIER ET PUCERON CENDRE D	RET
12603117	POMMIER * TRAIT. PARTIES AERIENNES * PSYLLE DU POMMIER	RET
12603129	POMMIER * TRAIT. PARTIES AERIENNES * TORDEUSE DE LA PELURE - CAPUA ET/OU PANDEM	RET
12603150	POMMIER * TRAIT. PARTIES AERIENNES * PUCERON CENDRE DU POMMIER	RET
12603151	POMMIER * TRAIT. PARTIES AERIENNES * PUCERON VERT MIGRANT	RET
12603157	POIRIER * TRAIT. PARTIES AERIENNES * PHYLLOXERA	RET
12603165	POMMIER * TRAIT. PARTIES AERIENNES * CICADELLE BUBALE ET CERCOPIDES	RET
12603166	POMMIER * TRAIT. PARTIES AERIENNES * CICADELLE VERTE	RET
12603168	POMMIER * TRAIT. PARTIES AERIENNES * TIGRE DU POIRIER	RET
12603174	POMMIER * TRAIT. PARTIES AERIENNES * VER DE L'AUBEPINE	RET
12603175	POMMIER * TRAIT. PARTIES AERIENNES * VER DE JEUNES FRUITS	RET
12603176	POMMIER * TRAIT. PARTIES AERIENNES * TEIGNE DES POMMES	RET
12603177	POMMIER * TRAIT. PARTIES AERIENNES * TORDEUSE ORIENTALE DU PECHER	RET
12603194	POMMIER * TRAIT. PARTIES AERIENNES * ZEUZERE	RET
12613101	POIRIER - COGNASSIER - NASHI * TRAIT. PARTIES AERIENNES * PUCERON CENDRE MAUVI	RET
12613102	POIRIER - COGNASSIER - NASHI * TRAIT. PARTIES AERIENNES * PUCERON VERT DU POMMI	RET
12613103	POIRIER - COGNASSIER - NASHI * TRAIT. PARTIES AERIENNES * PUCERON VERT MIGRANT	RET
12613104	POIRIER - COGNASSIER - NASHI * TRAIT. PARTIES AERIENNES * PUCERON VERT DU POIRIE	RET
12613105	POIRIER - COGNASSIER - NASHI * TRAIT. PARTIES AERIENNES * PUCERON NOIR	RET
12613106	POIRIER - COGNASSIER - NASHI * TRAIT. PARTIES AERIENNES * PUCERON BRUN	RET
12613107	POIRIER - COGNASSIER - NASHI * TRAIT. PARTIES AERIENNES * PHYLLOXERA	RET
12613115	POIRIER - COGNASSIER - NASHI * TRAIT. PARTIES AERIENNES * PSYLLE COMMUN DU POIRII	RET
12613116	POIRIER - COGNASSIER - NASHI * TRAIT. PARTIES AERIENNES * PSYLLE DU POIRIER	RET
12613117	POIRIER - COGNASSIER - NASHI * TRAIT. PARTIES AERIENNES * CICADELLE BUBALE	RET

Refus ou retraits d'autorisations d'usages durant la période du 01/01/2003 au 31/12/2003 - Liste des spécialités concernées

12613118	POIRIER - COGNASSIER - NASHI * TRAIT. PARTIES AERIENNES * CICADELLES VERTES	RET
12613120	POIRIER - COGNASSIER - NASHI * TRAIT. PARTIES AERIENNES * TIGRE DU POIRIER	RET
12613128	COGNASSIER - NASHI * TRAIT. PARTIES AERIENNES * CARPOCAPSE DES POMMES ET DE	RET
12613129	POIRIER - COGNASSIER - NASHI * TRAIT. PARTIES AERIENNES * VERS DES JEUNES FRUIT	RET
12613130	ER - COGNASSIER - NASHI * TRAIT. PARTIES AERIENNES * TORDEUSE ORIENTALE DU PEU	RET
12613137	POIRIER - COGNASSIER - NASHI * TRAIT. PARTIES AERIENNES * MINEUSE DES FEUILLES	RET
12613154	POIRIER - COGNASSIER - NASHI * TRAIT. PARTIES AERIENNES * NOCTUELLES	RET
12613167	POIRIER - COGNASSIER - NASHI * TRAIT. PARTIES AERIENNES * ZEUZERE	RET
12653102	PRUNIER * TRAIT. PARTIES AERIENNES * CARPOCAPSE DES PRUNES	RET
12653106	PRUNIER * TRAIT. PARTIES AERIENNES * TEIGNE DES FLEURS DU MIRABELLIER	RET
12653107	PRUNIER * TRAIT. PARTIES AERIENNES * TORDEUSE ORIENTALE	RET
12653108	PRUNIER * TRAIT. PARTIES AERIENNES * PUCERON FARINEUX	RET
12653109	PRUNIER * TRAIT. PARTIES AERIENNES * PUCERON VERT	RET
12653110	PRUNIER * TRAIT. PARTIES AERIENNES * PUCERON BRUN	RET
12653120	PRUNIER * TRAIT. PARTIES AERIENNES * ZEUZERE	RET
12702105	VIGNE * TRAIT. DU SOL * NOCTUELLES TERRICOLES	RET
12703103	VIGNE * TRAIT. PARTIES AERIENNES * PYRALE	RET
12703104	VIGNE * TRAIT. PARTIES AERIENNES * TORDEUSES (COCHYLIS ET/OU EUDEMIS)	RET
12703111	VIGNE * TRAIT. PARTIES AERIENNES * CIGARIER	RET
12703112	VIGNE * TRAIT. PARTIES AERIENNES * ALTISE	RET
12703114	VIGNE * TRAIT. PARTIES AERIENNES * CICADELLE DES GRILLURES	RET
12703117	VIGNE * TRAIT. PARTIES AERIENNES * CHENILLE BOURRUE	RET
12703118	VIGNE * TRAIT. PARTIES AERIENNES * ECAILLE FILEUSE	RET
12703119	VIGNE * TRAIT. PARTIES AERIENNES * CICADELLE DE LA FLAVESCENCE DOREE	RET
12703140	VIGNE * TRAIT. PARTIES AERIENNES * DROSOPHILE	RET
12703141	VIGNE * TRAIT. PARTIES AERIENNES * THRIPS	RET
12703142	VIGNE * TRAIT. PARTIES AERIENNES * COUPE BOURGEON	RET
15053101	BETTERAVES * TRAIT. PARTIES AERIENNES * PEGOMYIE	RET
15053102	BETTERAVES * TRAIT. PARTIES AERIENNES * ALTISE	RET
15053103	BETTERAVES * TRAIT. PARTIES AERIENNES * CASSIDE	RET
15053107	BETTERAVES * TRAIT. PARTIES AERIENNES * CICADELLES	RET
15103101	CEREALES * TRAIT. PARTIES AERIENNES * CECIDOMYIES	RET

Refus ou retraits d'autorisations d'usages durant la période du 01/01/2003 au 31/12/2003 - Liste des spécialités concernées

15103102	CEREALES * TRAIT. PARTIES AERIENNES * MOUCHES MINEUSES (AGROMYZIDES)	RET
15103103	CEREALES * TRAIT. PARTIES AERIENNES * THRIPS	RET
15103104	CEREALES * TRAIT. PARTIES AERIENNES * CRIOCERES LEMA	RET
15103108	CEREALES * TRAIT. PARTIES AERIENNES * TORDEUSE DES CEREALES (CNEPHASIA)	RET
15103109	CEREALES * TRAIT. PARTIES AERIENNES * PUCERONS DES EPIS	RET
15103110	CEREALES * TRAIT. PARTIES AERIENNES * PUCERONS DU FEUILLAGE	RET
15103113	CEREALES * TRAIT. PARTIES AERIENNES * PUNAISE DES CEREALES	RET
15103114	CEREALES * TRAIT. PARTIES AERIENNES * ZABRE	RET
15103115	CEREALES * TRAIT. PARTIES AERIENNES * CICADELLES	RET
15203101	RUCIFERES OLEAGINEUSES * TRAIT. PARTIES AERIENNES * CHARANCON DES SILIQUE	RET
15203102	CRUCIFERES OLEAGINEUSES * TRAIT. PARTIES AERIENNES * CHARANCON DES TIGES	RET
15203103	CRUCIFERES OLEAGINEUSES * TRAIT. PARTIES AERIENNES * GROSSE ALTISE	RET
15203104	CRUCIFERES OLEAGINEUSES * TRAIT. PARTIES AERIENNES * MELIGETHE	RET
15203105	CRUCIFERES OLEAGINEUSES * TRAIT. PARTIES AERIENNES * PUCERONS	RET
15203106	COLZA * TRAIT. PARTIES AERIENNES * CECIDOMYIE DU COLZA	RET
15203107	COLZA * TRAIT. PARTIES AERIENNES * CHARANCON DU BOURGEON TERMINAL DU COLZA	RET
15203108	CRUCIFERES OLEAGINEUSES * TRAIT. PARTIES AERIENNES * TEIGNE	RET
15203109	CRUCIFERES OLEAGINEUSES * TRAIT. PARTIES AERIENNES * PETITE ALTISE	RET
15203128	CRUCIFERES OLEAGINEUSES * TRAIT. PARTIES AERIENNES * TENTHREDE DE LA RAVE	RET
15253101	FEVEROLES * TRAIT. PARTIES AERIENNES * BRUCHE	RET
15253102	FEVEROLES * TRAIT. PARTIES AERIENNES * PUCERONS	RET
15253103	FEVEROLES * TRAIT. PARTIES AERIENNES * SITONES	RET
15253104	FEVEROLES * TRAIT. PARTIES AERIENNES * THRIPS	RET
15352105	HOUBLON * TRAIT. DU SOL * VERS GRIS	RET
15353101	HOUBLON * TRAIT. PARTIES AERIENNES * PYRALE DU MAIS	RET
15353104	HOUBLON * TRAIT. PARTIES AERIENNES * PUCERONS	RET
15353106	HOUBLON * TRAIT. PARTIES AERIENNES * CNEPHASIA	RET
15353107	HOUBLON * TRAIT. PARTIES AERIENNES * VANESSE	RET
15453101	LUZERNE * TRAIT. PARTIES AERIENNES * NEGRIL DE LA LUZERNE	RET
15453102	NEUSES FOURRAGERES * TRAIT. PARTIES AERIENNES * SITONE DU TREFLE ET DE LA L	RET
15453103	LUZERNE * TRAIT. PARTIES AERIEN. * CECIDOMYIE DE LA LUZERNE	RET
15453104	LUZERNE * TRAIT PARTIES AERIENNES * PHYTONOMES	RET

Refus ou retraits d'autorisations d'usages durant la période du 01/01/2003 au 31/12/2003 - Liste des spécialités concernées

15453105	LEGUMINEUSES FOURRAGERES * TRAIT. PARTIES AERIENNES * APION DU TREFLE	RET
15453110	INEUSES FOURRAGERES * TRAIT. PARTIES AERIENNES * CECIDOMYIE DES FLEURS DE LU	RET
15453112	LEGUMINEUSES FOURRAGERES * TRAIT. PARTIES AERIENNES * PUNAISES	RET
15453113	LEGUMINEUSES FOURRAGERES * TRAIT. PARTIES AERIENNES * PHYTONOMES	RET
15503101	LIN * TRAIT. PARTIES AERIENNES * THRIPS DU LIN	RET
15503102	LIN * TRAIT. PARTIES AERIENNES * ALTISE DU LIN	RET
15552102	MAIS * TRAIT. DU SOL * VERS DE GRIS - NOCTUELLES (EN PLEIN)	RET
15553101	MAIS * TRAIT. PARTIES AERIENNES * PYRALE	RET
15553103	MAIS * TRAIT. PARTIES AERIENNES * SESAMIE	RET
15553107	MAIS * TRAIT. PARTIES AERIENNES * CICADELLES	RET
15553108	MAIS * TRAIT. PARTIES AERIENNES * PETITE ALTISE	RET
15562105	SORGHO * TRAIT. DU SOL * VERS GRIS NOCTUELLES (EN PLEIN)	RET
15563101	SORGHO * TRAIT. PARTIES AERIENNES * PYRALE	RET
15563103	SORGHO * TRAIT. PARTIES AERIENNES * SESAMIE	RET
15653101	POMME DE TERRE * TRAIT. PARTIES AERIENNES * DORYPHORE	RET
15653108	POMME DE TERRE * TRAIT. PARTIES AERIENNES * PUCERONS	RET
15753101	RIZ * TRAIT. PARTIES AERIENNES * PYRALE	RET
15852104	TABAC * TRAIT. DU SOL * NOCTUELLE	RET
15853101	TABAC * TRAIT. PARTIES AERIENNES * PUCERONS	RET
15853102	TABAC * TRAIT. PARTIES AERIENNES * PUNAISES	RET
15853103	TABAC * TRAIT. PARTIES AERIENNES * SAUTERELLES	RET
15853104	TABAC * TRAIT. PARTIES AERIENNES * NOCTUELLES	RET
15853105	TABAC * TRAIT. PARTIES AERIENNES * ALEURODES	RET
15853106	TABAC * TRAIT. PARTIES AERIENNES * CICADELLES	RET
15853107	TABAC * TRAIT. PARTIES AERIENNES * THRIPS	RET
16012105	CULTURES LEGUMIERES * TRAIT. DU SOL * VERS GRIS	RET
16013103	CULTURES LEGUMIERES * TRAIT. PARTIES AERIENNES * NOCTUELLES DEFOLIATRICES	RET
16053101	AIL * TRAIT. PARTIES AERIENNES * TEIGNE DU POIREAU	RET
16053103	AIL * TRAIT. PARTIES AERIENNES * THRIPS DU TABAC	RET
16102101	ARTICHAUT * TRAIT. DU SOL * NOCTUELLES TERRICOLES	RET
16103102	ARTICHAUT * TRAIT. PARTIES AERIENNES * APION	RET
16103103	ARTICHAUT * TRAIT. PARTIES AERIENNES * NOCTUELLES	RET

Refus ou retraits d'autorisations d'usages durant la période du 01/01/2003 au 31/12/2003 - Liste des spécialités concernées

16103106	ARTICHAUT * TRAIT. PARTIES AERIENNES * ALTISE	RET
16103109	ARTICHAUT * TRAIT. PARTIES AERIENNES * TORDEUSE DE L'ARTICHAUT	RET
16103110	ARTICHAUT * TRAIT. PARTIES AERIENNES * VANESSE	RET
16153101	ASPERGE * TRAIT. PARTIES AERIENNES * MOUCHE DE L'ASPERGE	RET
16153102	ASPERGE * TRAIT. PARTIES AERIENNES * CRIOCERE DE L'ASPERGE	RET
16162101	AUBERGINE * TRAIT. DU SOL * NOCTUELLES TERRICOLES	RET
16163102	AUBERGINE * TRAIT. PARTIES AERIENNES * ALEURODES (TRIALEURODES VAPORARIU	RET
16163105	AUBERGINE * TRAIT. PARTIES AERIENNES * THRIPS SP	RET
16163107	AUBERGINE * TRAIT. PARTIES AERIENNES * MINEUSES	RET
16163108	AUBERGINE * TRAIT. PARTIES AERIENNES * DORYPHORE	RET
16172102	BETTERAVE POTAGERE ET BETTE * TRAIT. DU SOL * TAUPINS, VERS GRIS	RET
16172104	BETTERAVES POTAGERES ET BETTES * TRAIT DU SOL * VERS GRIS	RET
16173101	BETTERAVE POTAGERE ET BETTE * TRAIT. PARTIES AERIENNES * ALTISES	RET
16173104	BETTERAVE POTAGERE ET BETTE * TRAIT. PARTIES AERIENNES * NOCTUELLES DEFOLIATRI	RET
16192101	CARDON * TRAIT. DU SOL * NOCTUELLES TERRICOLES	RET
16203102	CAROTTE * TRAIT. PARTIES AERIENNES * PUCERONS DE LA CAROTTE	RET
16303101	CHAMPIGNON DE COUCHE * TRAIT. PARTIES AERIENNES * MOUCHERONS	RET
16313101	CHAMPIGNON PLEUROTE * TRAIT. PARTIES AERIENNES * INSECTES	RET
16323102	COMBRE * TRAIT. PARTIES AERIENNES * ALEURODES (TRIALEURODES VAPORARIOF	RET
16323104	CONCOMBRE * TRAIT. PARTIES AERIENNES * MINEUSES	RET
16323105	CONCOMBRE * TRAIT. PARTIES AERIENNES * NOCTUELLES DEFOLIATRICES	RET
16323107	CONCOMBRE * TRAIT. PARTIES AERIENNES * THRIPS SP	RET
16333102	CORNICHON * TRAIT. PARTIES AERIENNES * ALEURODES (TRIALEURODES VAPORARIOR	RET
16333104	CORNICHON * TRAIT. PARTIES AERIENNES * MINEUSES	RET
16333106	CORNICHON * TRAIT. PARTIES AERIENNES * THRIPS SP	RET
16333108	CORNICHON * TRAIT. PARTIES AERIENNES * NOCTUELLES DEFOLIATRICES	RET
16343102	COURGETTE * TRAIT. PARTIES AERIENNES * ALEURODES (TRIALEURODES VAPORARIOF	RET
16343104	COURGETTE * TRAIT. PARTIES AERIENNES * MINEUSES	RET
16343106	COURGETTE * TRAIT. PARTIES AERIENNES * THRIPS SP	RET
16343108	COURGETTE * TRAIT. PARTIES AERIENNES * NOCTUELLES DEFOLIATRICES	RET
16353101	COURGETTE * TRAIT. PARTIES AERIENNES * NOCTUELLES DEFOLIATRICES	RET
16353103	COURGETTE * TRAIT. PARTIES AERIENNES * MOUCHE DE L'ASPERGE	RET

Refus ou retraits d'autorisations d'usages durant la période du 01/01/2003 au 31/12/2003 - Liste des spécialités concernées

16403102	CHOU * TRAIT. PARTIES AERIENNES * PIERIDE DU CHOU	RET
16403105	CHOU * TRAIT. PARTIES AERIENNES * PYRALE DES CRUCIFERES	RET
16403106	CHOU * TRAIT. PARTIES AERIENNES * TEIGNE DES CRUCIFERES	RET
16403107	CHOU * TRAIT. PARTIES AERIENNES * TENTHREDE DE LA RAVE	RET
16403109	CHOU * TRAIT. PARTIES AERIENNES * CECIDOMYE DU CHOU-FLEUR	RET
16403110	CHOU * TRAIT. PARTIES AERIENNES * NOCTUELLES DEFOLIATRICES	RET
16403111	CHOU * TRAIT. PARTIES AERIENNES * CHARANCONS DE LA TIGE	RET
16403112	CHOU * TRAIT. PARTIES AERIENNES * PETITES ALTISES DU CHOU	RET
16423101	ECHALOTE * TRAIT. PARTIES AERIENNES * TEIGNE DU POIREAU	RET
16423103	ECHALOTE * TRAIT. PARTIES AERIENNES * THRIPS DU TABAC	RET
16463101	CRESSON ALENOIS * TRAIT. PARTIES AERIENNES * ALTISES	RET
16463102	CRESSON ALENOIS * TRAIT. PARTIES AERIENNES * TENTHREDE DE LA RAVE	RET
16473101	CRESSON DE FONTAINE * TRAIT. PARTIES AERIENNES * ALTISES	RET
16473102	CRESSON DE FONTAINE * TRAIT. PARTIES AERIENNES * CHRYSOMELE DU CRESSON	RET
16473103	CRESSON DE FONTAINE * TRAIT. PARTIES AERIENNES * PUCERONS	RET
16473104	CRESSON DE FONTAINE * TRAIT. PARTIES AERIENNES * MOUCHE DE CRESSON	RET
16473105	CRESSON DE FONTAINE * TRAIT. PARTIES AERIENNES * CHIRONOMIDES	RET
16503102	EPINARD * TRAIT. PARTIES AERIENNES * PUCERONS	RET
16503103	EPINARD * TRAIT. PARTIES AERIENNES * NOCTUELLES DEFOLIATRICE	RET
16552102	FRAISIER * TRAIT. DU SOL * NOCTUELLES TERRICOLES	RET
16553105	FRAISIER * TRAIT. PARTIES AERIENNES * PUCERONS	RET
16553106	FRAISIER * TRAIT. PARTIES AERIENNES * CICADELLES SP	RET
16553107	FRAISIER * TRAIT. PARTIES AERIENNES * NOCTUELLES DEFOLIATRICES	RET
16553108	FRAISIER * TRAITEMENT DES PARTIES AERIENNES * THRIPS SP	RET
16563105	HARICOT * TRAIT. PARTIES AERIENNES * PUCERONS	RET
16563106	HARICOT * TRAIT. PARTIES AERIENNES * PYRALE DU MAIS	RET
16602103	LAITUE * TRAIT. DU SOL * NOCTUELLES TERRICOLES	RET
16603101	LAITUE * TRAIT. PARTIES AERIENNES * PUCERONS	RET
16603104	LAITUE * TRAIT. PARTIES AERIENNES * TRIALEURODES VAPORARIORUM	RET
16603105	LAITUE * TRAIT. PARTIES AERIENNES * NOCTUELLES DEFOLIATRICES	RET
16612103	SCAROLE, FRISEE * TRAIT DU SOL * NOCTUELLES TERRICOLES	RET
16613101	SCAROLE, FRISEE * TRAIT PARTIES AERIENNES * PUCERONS	RET

Refus ou retraits d'autorisations d'usages durant la période du 01/01/2003 au 31/12/2003 - Liste des spécialités concernées

16613104	SCAROLE, FRISEE * TRAIT PARTIES AERIENNES * TRIALEURODES VAPORARIORIUM	RET
16613105	SCAROLE, FRISEE * TRAIT PARTIES AERIENNES * NOCTUELLES DEFOLIATRICES	RET
16622103	PISSENLIT * TRAIT DU SOL * NOCTUELLES TERRICOLES	RET
16623101	PISSENLIT * TRAIT PARTIES AERIENNES * PUCERONS	RET
16623104	PISSENLIT * TRAIT PARTIES AERIENNES * TRIALEURODES VAPORARIORIUM	RET
16623105	PISSENLIT * TRAIT PARTIES AERIENNES * NOCTUELLES DEFOLIATRICES	RET
16653101	LENTILLE * TRAIT. PARTIES AERIENNES * CECIDOMYIE DES FLEURS DE LENTILLE	RET
16653102	LENTILLE * TRAIT. PARTIES AERIENNES * TORDEUSE DU POIS	RET
16653103	LENTILLE * TRAIT. PARTIES AERIENNES * NOCTUELLES DEFOLIATRICES	RET
16663102	MAIS DOUX * TRAIT. PARTIES AERIENNES * CICADELLES	RET
16663103	MAIS DOUX * TRAIT. PARTIES AERIENNES * PYRALE	RET
16663104	MAIS DOUX * TRAIT. PARTIES AERIENNES * SESAMIE	RET
16663105	MAIS DOUX * TRAIT. PARTIES AERIENNES * NOCTUELLES DEFOLIATRICES	RET
16663108	MAIS DOUX * TRAIT. PARTIES AERIENNES * PETITE ALTISE	RET
16702102	MACHE * TRAIT. DU SOL * NOCTUELLES TERRICOLES	RET
16703101	MACHE * TRAIT. PARTIES AERIENNES * PUCERONS	RET
16703102	MACHE * TRAIT. PARTIES AERIENNES * NOCTUELLES DEFOLIATRICES	RET
16753102	MELON * TRAIT. PARTIES AERIENNES * ALEURODES	RET
16753104	MELON * TRAIT. PARTIES AERIENNES * THRIPS SP	RET
16753105	MELON * TRAIT. PARTIES AERIENNES * MINEUSE	RET
16753108	MELON * TRAIT. PARTIES AERIENNES * NOCTUELLES DEFOLIATRICES SP	RET
16753109	MELON * TRAIT. PARTIES AERIENNES * PYRALE DU MAIS	RET
16773101	NAVET RUTABAGA * TRAIT. PARTIES AERIENNES * ALTISES	RET
16773102	NAVET RUTABAGA * TRAIT. PARTIES AERIENNES * PIERIDE	RET
16773103	NAVET RUTABAGA * TRAIT. PARTIES AERIENNES * NOCTUELLES DEFOLIATRICES	RET
16773104	NAVET RUTABAGA * TRAIT. PARTIES AERIENNES * TENTHREDE DE LA RAVE	RET
16803102	OIGNON * TRAIT. PARTIES AERIENNES * THRIPS DU TABAC	RET
16803105	OIGNON * TRAIT. PARTIES AERIENNES * TEIGNE DU POIREAU	RET
16843101	POIREAU * TRAIT. PARTIES AERIENNES * TEIGNE DU POIREAU	RET
16843103	POIREAU * TRAIT. PARTIES AERIENNES * THRIPS DU TABAC	RET
16853101	POIS * TRAIT. PARTIES AERIENNES * PUCERON NOIR	RET
16853102	POIS * TRAIT. PARTIES AERIENNES * PUCERON VERT	RET

Refus ou retraits d'autorisations d'usages durant la période du 01/01/2003 au 31/12/2003 - Liste des spécialités concernées

16853103	POIS * TRAIT. PARTIES AERIENNES * NOCTUELLES DEFOLIATRICES	RET
16853106	POIS * TRAIT. PARTIES AERIENNES * TORDEUSE DU POIS	RET
16853108	POIS * TRAIT. PARTIES AERIENNES * SITONES	RET
16853109	POIS * TRAIT. PARTIES AERIENNES * THRIPS	RET
16853123	POIS PROTEAGINEUX D'HIVER * TRAIT. PARTIES AERIENNES * CECIDOMYIE DU POIS	RET
16853124	POIS PROTEAGINEUX DE PRINTEMPS * TRAIT. PARTIES AERIENNES * CECIDOMYIE DU POIS	RET
16862101	POIVRON * TRAIT. DU SOL * NOCTUELLES TERRICOLES	RET
16863102	POIVRON * TRAIT. PARTIES AERIENNES * ALEURODES (TRIALEURODES VAPORARIORUM)	RET
16863105	POIVRON * TRAIT. PARTIES AERIENNES * THRIPS SP	RET
16863107	POIVRON * TRAIT. PARTIES AERIENNES * MINEUSES	RET
16863108	POIVRON * TRAIT. PARTIES AERIENNES * PYRALE	RET
16873102	RADIS * TRAIT. PARTIES AERIENNES * ALTISES	RET
16873103	RADIS * TRAIT. PARTIES AERIENNES * TENTHREDE DE LA RAVE	RET
16883107	POIS DE CONSERVE * TRAIT. PARTIES AERIENNES * CECIDOMYIE DU POIS	RET
16952101	TOMATE * TRAIT. DU SOL * NOCTUELLES TERRICOLES	RET
16953106	TOMATE * TRAIT. PARTIES AERIENNES * MINEUSES	RET
16953110	TOMATE * TRAIT. PARTIES AERIENNES * THRIPS SP	RET
16953111	TOMATE * TRAIT. PARTIES AERIENNES * CICADELLE SP	RET
16953112	TOMATE * TRAIT. PARTIES AERIENNES * ALTISES	RET
16953113	TOMATE * TRAIT. PARTIES AERIENNES * NOCTUELLES DES FRUITS	RET

1 9300522 **INVINCIBLE**

Formulation (origine)	Nom société	Fonction	Nom chimique (ref sa)	Teneur (%)	Unité
SUSPENSION CONCENTREE	JOHN ET STEPHEN B.		DIURON	250,000	G/L
			TERBUTHYLAZINE	250,000	G/L

Motivation du retrait
Retrait d'AMM - motivation jointe date limite de commercialisation : 31/12/2003 date limite d'utilisation : 30/06/2004

Code Usage	Libellé Usage	Décision
12705902	VIGNE * DESHERBAGE * CULTURES INSTALLEES	RET

1 8100209 KAFIL SUPER

Formulation (professionnelle)	Nom société	Fonction	Nom chimique (ref sa)	Teneur	Unité
LIQUIDE	LA QUINOLEINE		CYPERMETHRINE	100,000	G/L

Motivation du retrait

Code Usage	Libellé Usage	Décision
11012109	TRAITEMENTS GENERAUX * TRAIT. DU SOL * NOCTUELLES TERRICOLES	RET
11013112	TRAITEMENTS GENERAUX * TRAIT. PARTIES AERIENNES * NOCTUELLES	RET
12603103	POMMIER * TRAIT. PARTIES AERIENNES * CARPOCAPSE DES POMMES ET DES POIRES	RET
12603105	POMMIER * TRAIT. PARTIES AERIENNES * MINEUSES DES FEUILLES	RET
12603112	* TRAIT. PARTIES AERIENNES * PUCERON VERT DU POMMIER ET PUCERON CENDRE D	RET
12603129	POMMIER * TRAIT. PARTIES AERIENNES * TORDEUSE DE LA PELURE - CAPUA ET/OU PANDEM	RET
12613115	POIRIER - COGNASSIER - NASHI * TRAIT. PARTIES AERIENNES * PSYLLE COMMUN DU POIRIER	RET
12703103	VIGNE * TRAIT. PARTIES AERIENNES * PYRALE	RET
12703104	VIGNE * TRAIT. PARTIES AERIENNES * TORDEUSES (COCHYLIS ET/OU EUDEMIS)	RET
15103108	CEREALES * TRAIT. PARTIES AERIENNES * TORDEUSE DES CEREALES (CNEPHASIA)	RET
15103110	CEREALES * TRAIT. PARTIES AERIENNES * PUCERONS DU FEUILLAGE	RET
15203101	CRUCIFERES OLEAGINEUSES * TRAIT. PARTIES AERIENNES * CHARANCON DES SILIQUES	RET
15203102	CRUCIFERES OLEAGINEUSES * TRAIT. PARTIES AERIENNES * CHARANCON DES TIGES	RET
15203103	CRUCIFERES OLEAGINEUSES * TRAIT. PARTIES AERIENNES * GROSSE ALTISE	RET
15203104	CRUCIFERES OLEAGINEUSES * TRAIT. PARTIES AERIENNES * MELIGETHE	RET
15203128	CRUCIFERES OLEAGINEUSES * TRAIT. PARTIES AERIENNES * TENTHREDE DE LA RAVE	RET
15553101	MAIS * TRAIT. PARTIES AERIENNES * PYRALE	RET
15553103	MAIS * TRAIT. PARTIES AERIENNES * SESAMIE	RET
15653101	POMME DE TERRE * TRAIT. PARTIES AERIENNES * DORYPHORE	RET
16403102	CHOU * TRAIT. PARTIES AERIENNES * PIERIDE DU CHOU	RET
16853101	POIS * TRAIT. PARTIES AERIENNES * PUCERON NOIR	RET

1 9300256 KARATE VERT

Refus ou retraits d'autorisations d'usages durant la période du 01/01/2003 au 31/12/2003 - Liste des spécialités concernées

Formulation (nominale)	Nom société	Fonction	Nom chimique (ref sa)	Teneur	Unité
CONC. EMULSIFIABLE	SOPRA	INSECTICIDE	LAMBDA CYHALOTHRINE	50,000	G/L

Code Usage	Libellé Usage	Décision
10993100	CULTURES PORTE-GRAINE MINEURES * TRAIT. PARTIES AERIENNES * RAVAGEURS	RET
11012109	TRAITEMENTS GENERAUX * TRAIT. DU SOL * NOCTUELLES TERRICOLES	RET
11013112	TRAITEMENTS GENERAUX * TRAIT. PARTIES AERIENNES * NOCTUELLES	RET
12013101	KIWI * TRAIT. PARTIES AERIENNES * CICADELLES	RET
12053105	AGRUMES * TRAIT. PARTIES AERIENNES * TEIGNE DES FLEURS DU CITRONNIER	RET
12053106	AGRUMES * TRAIT. PARTIES AERIENNES * PUCERONS DES AGRUMES	RET
12053119	AGRUMES * TRAIT. PARTIES AERIENNES * CICADELLE VERTE	RET
12103102	AMANDIER * TRAIT. PARTIES AERIENNES * PUCERON VERT DE L'AMANDIER	RET
12103103	AMANDIER * TRAIT. PARTIES AERIENNES * TORDEUSE ORIENTALE	RET
12103105	AMANDIER * TRAIT. PARTIES AERIENNES * PUCERON NOIR	RET
12103108	AMANDIER * TRAIT. PARTIES AERIENNES * ANTHONOME DE L'AMANDIER	RET
12103109	AMANDIER * TRAIT. PARTIES AERIENNES * CHEIMATOBIE	RET
12103110	AMANDIER * TRAIT. PARTIES AERIENNES * CHENILLES DEFOLIATRICES	RET
12103111	AMANDIER * TRAIT. PARTIES AERIENNES * TORDEUSES DES BUISSONS ET DES BOURGEON	RET
12103112	AMANDIER * TRAIT. PARTIES AERIENNES * LYDA	RET
12103113	AMANDIER * TRAIT. PARTIES AERIENNES * MINEUSES	RET
12103115	AMANDIER * TRAIT. PARTIES AERIENNES * ANARSIA	RET
12103116	AMANDIER * TRAIT. PARTIES AERIENNES * CARPOCAPSE DES POMMES	RET
12103117	AMANDIER * TRAIT. PARTIES AERIENNES * PYRALE DES CAROUBES ET DES DATTES	RET
12153103	CASSISSIER * TRAIT. PARTIES AERIENNES * PUCERONS	RET
12153104	CASSISSIER * TRAIT. PARTIES AERIENNES * SESIE DU GROSEILLIER	RET
12153105	CASSISSIER * TRAIT. PARTIES AERIEN. * TEIGNE DU GROSEILLIER	RET
12153112	CASSISSIER * TRAIT. PARTIES AERIENNES * TORDEUSE DES BUISSONS ET DES BOURGEON	RET
12153113	CASSISSIER * TRAIT. PARTIES AERIENNES * PYRALE DU GROSEILLIER	RET
12153114	CASSISSIER * TRAIT. PARTIES AERIENNES * PHALENE DU GROSEILLIER	RET
12153118	CASSISSIER * TRAIT. PARTIES AERIENNES * TENTHREDE DU GROSEILLIER	RET
12203101	CERISIER * TRAIT. PARTIES AERIENNES * MOUCHE DES CERISES	RET

Motivation du retrait
DATE LIMITE DE COMMERCIALISATION : 30/09/2003 date limite d'utilisation : 30/06/2004
Ne pas traiter à moins de 10 m d'un point d'eau temporaire ou permanent
Suspension de la mention Dangereux pour les abeilles

Refus ou retraits d'autorisations d'usages durant la période du 01/01/2003 au 31/12/2003 - Liste des spécialités concernées

12203102	CERISIER * TRAIT. PARTIES AERIENNES * PUCERON NOIR DU CERISIER	RET
12203104	CERISIER * TRAIT. PARTIES AERIENNES * TENTHREDE LIMACE	RET
12203105	CERISIER * TRAIT. PARTIES AERIENNES * CHEIMATOBIE - HIBERNIE	RET
12203107	CERISIER * TRAIT. PARTIES AERIENNES * TORDEUSE DES BUISSONS - ARCHIPS	RET
12203108	CERISIER * TRAIT. PARTIES AERIENNES * TORDEUSE VERTE DES BOURGEONS	RET
12203117	CERISIER * TRAIT. PARTIES AERIENNES * MINEUSE SINUEUSE	RET
12253101	CHATAIGNIER * TRAIT. PARTIES AERIENNES * BALANIN	RET
12253102	CHATAIGNIER * TRAIT. PARTIES AERIENNES * CARPOCAPSE	RET
12253103	CHATAIGNIER * TRAIT. PARTIES AERIENNES * TORDEUSE PRECOCE	RET
12253105	CHATAIGNIER * TRAIT. PARTIES AERIENNES * PERITELE GRIS	RET
12253106	CHATAIGNIER * TRAIT. PARTIES AERIENNES * ZEUZERE	RET
12253107	CHATAIGNIER * TRAIT. PARTIES AERIENNES * GROS PUCERON BRUN	RET
12303102	FIGUIER * TRAIT. PARTIES AERIENNES * MOUCHE NOIRE	RET
12303103	FIGUIER * TRAIT. PARTIES AERIENNES * TEIGNE DU FIGUIER	RET
12303107	FIGUIER * TRAIT. PARTIES AERIENNES * MOUCHE MEDITERRANEENNE DES FRUITS	RET
12353101	FRAMBOISIER ET AUTRES RUBUS * TRAIT. PARTIES AERIENNES * VERS DES FRAMBOISES	RET
12353103	FRAMBOISIER ET AUTRES RUBUS * TRAIT. PARTIES AERIENNES * PUCERONS	RET
12353104	FRAMBOISIER ET AUTRES RUBUS * TRAIT. PARTIES AERIENNES * ANTHONOME	RET
12353107	FRAMBOISIER ET AUTRES RUBUS * TRAIT. PARTIES AERIENNES * CHENILLES DEFOLIATRICES	RET
12353110	FRAMBOISIER ET AUTRES RUBUS * TRAIT. PARTIES AERIENNES * SESIE DU FRAMBOISIER	RET
12353111	FRAMBOISIER ET AUTRES RUBUS * TRAIT. PARTIES AERIENNES * PYRALE DU MAIS	RET
12403101	NOISETIER * TRAIT. PARTIES AERIENNES * BALANIN	RET
12403102	NOISETIER * TRAIT. PARTIES AERIENNES * PUCERON VERT	RET
12403103	NOISETIER * TRAIT. PARTIES AERIENNES * TENTHREDE	RET
12403105	NOISETIER * TRAIT. PARTIES AERIENNES * PUCERON JAUNE DU NOISETIER	RET
12403107	NOISETIER * TRAIT. PARTIES AERIENNES * CHENILLES DEFOLIATRICES	RET
12403109	NOISETIER * TRAIT. PARTIES AERIENNES * ZEUZERE	RET
12403111	NOISETIER * TRAIT. PARTIES AERIENNES * PUNAISES	RET
12453101	NOYER * TRAIT. PARTIES AERIENNES * CARPOCAPSE	RET
12453102	NOYER * TRAIT. PARTIES AERIENNES * GROS PUCERON DU NOYER	RET
12453103	NOYER * TRAIT. PARTIES AERIENNES * PETIT PUCERON DU NOYER	RET
12453109	NOYER * TRAIT. PARTIES AERIENNES * PERITELES	RET

Refus ou retraits d'autorisations d'usages durant la période du 01/01/2003 au 31/12/2003 - Liste des spécialités concernées

12453110	NOYER * TRAIT. PARTIES AERIENNES * COUPE BOURGEONS	RET
12453111	NOYER * TRAIT. PARTIES AERIENNES * CICADELLE BUBALE	RET
12453112	NOYER * TRAIT. PARTIES AERIENNES * TEIGNE DU NOYER	RET
12453113	NOYER * TRAIT. PARTIES AERIENNES * ZEUZERE	RET
12503101	OLIVIER * TRAIT. PARTIES AERIENNES * MOUCHE DE L'OLIVE	RET
12503102	OLIVIER * TRAIT. PARTIES AERIENNES * TEIGNE DE L'OLIVIER	RET
12503107	OLIVIER * TRAIT. PARTIES AERIENNES * PYRALE DU JASMIN	RET
12503108	OLIVIER * TRAIT. PARTIES AERIENNES * OTIORRRHYNQUE (PEPINIERES)	RET
12553101	PECHER * TRAIT. DES PARTIES AERIENNES * MOUCHE MEDITERRANENNE DES FRUIT	RET
12553103	PECHER * TRAIT. PARTIES AERIENNES * TORDEUSE ORIENTALE DU PECHER	RET
12553106	PECHER * TRAIT. PARTIES AERIENNES * CARPOCAPSE	RET
12553109	PECHER * TRAIT. PARTIES AERIENNES * LYDA	RET
12553112	PECHER * TRAIT. PARTIES AERIENNES * PETITE MINEUSE - ANARSIA	RET
12553116	PECHER * TRAIT. PARTIES AERIENNES * THRIPS	RET
12553121	PECHER * TRAIT. PARTIES AERIENNES * PUCERON NOIR	RET
12553122	PECHER * TRAIT. PARTIES AERIENNES * PUCERON BRUN	RET
12553125	PECHER * TRAIT. PARTIES AERIENNES * PUNAISES	RET
12553126	PECHER * TRAIT. PARTIES AERIENNES * PERITELES	RET
12553127	PECHER * TRAIT. PARTIES AERIENNES * PHYLLOBES	RET
12553130	PECHER * TRAIT. PARTIES AERIENNES * CEROSTONE	RET
12553131	PECHER * TRAIT. PARTIES AERIENNES * TORDEUSE VERTE	RET
12553132	PECHER * TRAIT. PARTIES AERIENNES * TORDEUSE ROUGE	RET
12553133	PECHER * TRAIT. PARTIES AERIENNES * BOMBYX	RET
12553134	PECHER * TRAIT. PARTIES AERIENNES * TORDEUSE DE LA PELURE PANDEMIS - CAPUA	RET
12553135	PECHER * TRAIT. PARTIES AERIENNES * TORDEUSE DE LA PELURE PODANA	RET
12553136	PECHER * TRAIT. PARTIES AERIENNES * TORDEUSE DE LA PELURE EULIA	RET
12553137	PECHER * TRAIT. PARTIES AERIENNES * NOCTUELLES	RET
12553138	PECHER * TRAIT. PARTIES AERIENNES * ARPENTEUSE	RET
12553140	PECHER * TRAIT. PARTIES AERIENNES * FORFICULES	RET
12553141	PECHER * TRAIT. PARTIES AERIENNES * DROSOPHILES	RET
12553143	PECHER * TRAIT. PARTIES AERIENNES * SESIE	RET
12573103	ABRICOTIER * TRAIT. PARTIES AERIENNES * TORDEUSE ORIENTALE DU PECHER	RET

Refus ou retraits d'autorisations d'usages durant la période du 01/01/2003 au 31/12/2003 - Liste des spécialités concernées

12573109	ABRICOTIER * TRAIT. PARTIES AERIENNES * LYDA	RET
12573112	ABRICOTIER * TRAIT. PART. AERIENNES * PETITE MINEUSE - ANARSIA	RET
12573121	ABRICOTIER * TRAIT. PARTIES AERIENNES * BOMBYX	RET
12573122	ABRICOTIER * TRAIT. PARTIES AERIENNES * PUCERON BRUN	RET
12573125	ABRICOTIER * TRAIT. PARTIES AERIENNES * PUNAISES	RET
12573126	ABRICOTIER * TRAIT. PARTIES AERIENNES * PERITELES	RET
12573127	ABRICOTIER * TRAIT. PARTIES AERIENNES * PHYLLOBES	RET
12573130	ABRICOTIER * TRAIT. PARTIES AERIENNES * CARPOCAPSE	RET
12573131	ABRICOTIER * TRAIT. PARTIES AERIENNES * CICADELLE	RET
12573132	ABRICOTIER * TRAIT. PARTIES AERIENNES * TORDEUSE ROUGE	RET
12573133	ABRICOTIER * TRAIT. PARTIES AERIENNES * TORDEUSE VERTE	RET
12573134	ABRICOTIER * TRAIT. PARTIES AERIENNES * ORGYES	RET
12573137	ABRICOTIER * TRAIT. PARTIES AERIENNES * NOCTUELLES	RET
12573138	ABRICOTIER * TRAIT. PARTIES AERIENNES * ARPENTEUSE	RET
12573140	ABRICOTIER * TRAIT. PARTIES AERIENNES * FORFICULES	RET
12573141	ABRICOTIER * TRAIT. PARTIES AERIENNES * DROSOPHILES	RET
12573144	ABRICOTIER * TRAIT. PARTIES AERIENNES * RHYNCHITE	RET
12603102	POMMIER * TRAIT. PARTIES AERIENNES * ANTHONOME	RET
12603103	POMMIER * TRAIT. PARTIES AERIENNES * CARPOCAPSE DES POMMES ET DES POIRES	RET
12603104	POMMIER * TRAIT. PARTIES AERIENNES * CHEIMATOBIE	RET
12603105	POMMIER * TRAIT. PARTIES AERIENNES * MINEUSES DES FEUILLES	RET
12603107	POMMIER * TRAIT. PARTIES AERIENNES * HIBERNIE	RET
12603108	POMMIER * TRAIT. PARTIES AERIENNES * HYPONOMEUTE	RET
12603109	POMMIER * TRAIT. PARTIES AERIENNES * ECAILLE FILEUSE	RET
12603113	POMMIER * TRAIT. PARTIES AERIENNES * HOPLOCAMPES	RET
12603115	POMMIER * TRAIT. PARTIES AERIENNES * PHALENE ANGULEUSE	RET
12603120	POMMIER * TRAIT. PARTIES AERIENNES * MOUCHE MEDITERRANEENNE DES FRUITS	RET
12603129	POMMIER * TRAIT. PARTIES AERIENNES * TORDEUSE DE LA PELURE - CAPUA ET/OU PANDEM	RET
12603138	POMMIER * TRAIT. PARTIES AERIENNES * CHARANCONS DU FEUILLAGE ET DES FRUITS	RET
12603143	POMMIER * TRAIT. PARTIES AERIENNES * TORDEUSE DE LA PELURE - PODANA	RET
12603144	POMMIER * TRAIT. PARTIES AERIENNES * TORDEUSE DE LA PELURE - EULIA	RET
12603150	POMMIER * TRAIT. PARTIES AERIENNES * PUCERON CENDRE DU POMMIER	RET

Refus ou retraits d'autorisations d'usages durant la période du 01/01/2003 au 31/12/2003 - Liste des spécialités concernées

12603151	POMMIER * TRAIT. PARTIES AERIENNES * PUCERON VERT MIGRANT	RET
12603152	POMMIER * TRAIT. PARTIES AERIENNES * PUCERON VERT DU POMMIER	RET
12603153	POMMIER * TRAIT. PARTIES AERIENNES * PUCERON DES GALLES ROUGES	RET
12603154	POMMIER * TRAIT. PARTIES AERIENNES * THRIPS	RET
12603165	POMMIER * TRAIT. PARTIES AERIENNES * CICADELLE BUBALE ET CERCOPIDES	RET
12603166	POMMIER * TRAIT. PARTIES AERIENNES * CICADELLE VERTE	RET
12603167	POMMIER * TRAIT. PARTIES AERIENNES * PUNAISES DES FRUITS ET DES BOURGEONS	RET
12603171	POMMIER * TRAIT. PARTIES AERIENNES * CIGARIER	RET
12603174	POMMIER * TRAIT. PARTIES AERIENNES * VER DE L'AUBEPINE	RET
12603175	POMMIER * TRAIT. PARTIES AERIENNES * VER DE JEUNES FRUITS	RET
12603176	POMMIER * TRAIT. PARTIES AERIENNES * TEIGNE DES POMMES	RET
12603177	POMMIER * TRAIT. PARTIES AERIENNES * TORDEUSE ORIENTALE DU PECHER	RET
12603178	POMMIER * TRAIT. PARTIES AERIENNES * TORDEUSE DES BUISSONS ET DES BOURGEONS	RET
12603179	POMMIER * TRAIT. PARTIES AERIENNES * TORDEUSE VERTE	RET
12603180	POMMIER * TRAIT. PARTIES AERIENNES * TORDEUSE ROUGE	RET
12603182	POMMIER * TRAIT. PARTIES AERIENNES * BOMBYX	RET
12603183	POMMIER * TRAIT. PARTIES AERIENNES * ORGYE	RET
12603184	POMMIER * TRAIT. PARTIES AERIENNES * TEIGNE DES BOURGEONS	RET
12603185	POMMIER * TRAIT. PARTIES AERIENNES * PIERIDE DE L'AUBEPINE	RET
12603186	POMMIER * TRAIT. PARTIES AERIENNES * TEIGNE DES FLEURS	RET
12603187	POMMIER * TRAIT. PARTIES AERIENNES * BISTON	RET
12603188	POMMIER * TRAIT. PARTIES AERIENNES * TEIGNE DES FEUILLES	RET
12603189	POMMIER * TRAIT. PARTIES AERIENNES * VANESSE	RET
12603190	POMMIER * TRAIT. PARTIES AERIENNES * NOCTUELLE ORTHOSIA	RET
12603191	POMMIER * TRAIT. PARTIES AERIENNES * CEPHE DU POIRIER	RET
12603194	POMMIER * TRAIT. PARTIES AERIENNES * ZEUZERE	RET
12603195	POMMIER * TRAIT. PARTIES AERIENNES * SESIE DU POMMIER ET DU POIRIER	RET
12613101	POIRIER - COGNASSIER - NASHI * TRAIT. PARTIES AERIENNES * PUCERON CENDRE MAUVI	RET
12613102	POIRIER - COGNASSIER - NASHI * TRAIT. PARTIES AERIENNES * PUCERON VERT DU POMMIER	RET
12613103	POIRIER - COGNASSIER - NASHI * TRAIT. PARTIES AERIENNES * PUCERON VERT MIGRANT	RET
12613104	POIRIER - COGNASSIER - NASHI * TRAIT. PARTIES AERIENNES * PUCERON VERT DU POIRIER	RET
12613105	POIRIER - COGNASSIER - NASHI * TRAIT. PARTIES AERIENNES * PUCERON NOIR	RET

Refus ou retraits d'autorisations d'usages durant la période du 01/01/2003 au 31/12/2003 - Liste des spécialités concernées

12613106	POIRIER - COGNASSIER - NASHI * TRAIT. PARTIES AERIENNES * PUCERON BRUN	RET
12613108	POIRIER - COGNASSIER - NASHI * TRAIT. PARTIES AERIENNES * THRIPS	RET
12613117	POIRIER - COGNASSIER - NASHI * TRAIT. PARTIES AERIENNES * CICADELLE BUBALE	RET
12613118	POIRIER - COGNASSIER - NASHI * TRAIT. PARTIES AERIENNES * CICADELLES VERTES	RET
12613119	COGNASSIER - NASHI * TRAIT. PARTIES AERIENNES * PUNAISES DES FRUITS ET DES BOU	RET
12613121	POIRIER - COGNASSIER - NASHI * TRAIT. PARTIES AERIENNES * ANTHONOMES	RET
12613122	COGNASSIER - NASHI * TRAIT. PARTIES AERIENNES * CHARANCONS DU FEUILLAGE ET DI	RET
12613125	POIRIER - COGNASSIER - NASHI * TRAIT. PARTIES AERIENNES * CIGARIER	RET
12613128	COGNASSIER - NASHI * TRAIT. PARTIES AERIENNES * CARPOCAPSE DES POMMES ET DE	RET
12613129	POIRIER - COGNASSIER - NASHI * TRAIT. PARTIES AERIENNES * VERS DES JEUNES FRUIT	RET
12613130	ER - COGNASSIER - NASHI * TRAIT. PARTIES AERIENNES * TORDEUSE ORIENTALE DU PE	RET
12613131	OGNASSIER - NASHI * TRAIT. PARTIES AERIENNES * TORDEUSE DES BUISSONS ET DES B	RET
12613132	POIRIER - COGNASSIER - NASHI * TRAIT. PARTIES AERIENNES * TORDEUSE VERTE	RET
12613133	POIRIER - COGNASSIER - NASHI * TRAIT. PARTIES AERIENNES * TORDEUSE ROUGE	RET
12613134	GNASSIER - NASHI * TRAIT. PARTIES AERIENNES * TORDEUSE DE LA PELURE CAPUA ET/C	RET
12613135	COGNASSIER - NASHI * TRAIT. PARTIES AERIENNES * TORDEUSE DE LA PELURE ARCHIP	RET
12613136	RIER - COGNASSIER - NASHI * TRAIT. PARTIES AERIENNES * TORDEUSE DE LA PELURE EU	RET
12613137	POIRIER - COGNASSIER - NASHI * TRAIT. PARTIES AERIENNES * MINEUSE DES FEUILLES	RET
12613138	POIRIER - COGNASSIER - NASHI * TRAIT. PARTIES AERIENNES * CHEIMATOBIE	RET
12613139	POIRIER - COGNASSIER - NASHI * TRAIT. PARTIES AERIENNES * BOMBYX	RET
12613140	POIRIER - COGNASSIER - NASHI * TRAIT. PARTIES AERIENNES * ORGYE	RET
12613150	POIRIER - COGNASSIER - NASHI * TRAIT. PARTIES AERIENNES * TEIGNE DES BOURGEONS	RET
12613151	POIRIER - COGNASSIER - NASHI * TRAIT. PARTIES AERIENNES * ECAILLE FILEUSE	RET
12613152	POIRIER - COGNASSIER - NASHI * TRAIT. PARTIES AERIENNES * TEIGNE DES FEUILLES	RET
12613153	POIRIER - COGNASSIER - NASHI * TRAIT. PARTIES AERIENNES * VANESSE	RET
12613154	POIRIER - COGNASSIER - NASHI * TRAIT. PARTIES AERIENNES * NOCTUELLES	RET
12613155	POIRIER - COGNASSIER - NASHI * TRAIT. PARTIES AERIENNES * LYDA DU POIRIER	RET
12613156	POIRIER - COGNASSIER - NASHI * TRAIT. PARTIES AERIENNES * TENTHREDE LIMACE	RET
12613157	POIRIER - COGNASSIER - NASHI * TRAIT. PARTIES AERIENNES * BISTON	RET
12613158	POIRIER - COGNASSIER - NASHI * TRAIT. PARTIES AERIENNES * PHALENES	RET
12613159	POIRIER - COGNASSIER - NASHI * TRAIT. PARTIES AERIENNES * HOPLOCAMPE DU POIRIEF	RET
12613160	POIRIER - COGNASSIER - NASHI * TRAIT. PARTIES AERIENNES * CEPHE DU POIRIER	RET

Refus ou retraits d'autorisations d'usages durant la période du 01/01/2003 au
31/12/2003 - Liste des spécialités concernées

12613164	- COGNASSIER - NASHI * TRAIT. PARTIES AERIENNES * MOUCHE MEDITERRANEENNE DES	RET
12613167	POIRIER - COGNASSIER - NASHI * TRAIT. PARTIES AERIENNES * ZEUZERE	RET
12613168	ER - COGNASSIER - NASHI * TRAIT. PARTIES AERIENNES * SESIE DU POMMIER ET DU POI	RET
12653102	PRUNIER * TRAIT. PARTIES AERIENNES * CARPOCAPSE DES PRUNES	RET
12653103	PRUNIER * TRAIT. PARTIES AERIENNES * HOPLOCAMPE	RET
12653104	PRUNIER * TRAIT. PARTIES AERIENNES * PUCERONS	RET
12653105	PRUNIER * TRAIT. PARTIES AERIENNES * RHYNCHITE BACCHUS	RET
12653107	PRUNIER * TRAIT. PARTIES AERIENNES * TORDEUSE ORIENTALE	RET
12653109	PRUNIER * TRAIT. PARTIES AERIENNES * PUCERON VERT	RET
12653110	PRUNIER * TRAIT. PARTIES AERIENNES * PUCERON BRUN	RET
12653115	PRUNIER * TRAIT. PARTIES AERIENNES * HYPONOMEUTE	RET
12653116	PRUNIER * TRAIT. PARTIES AERIENNES * TORDEUSE DE LA PELURE - CAPUA	RET
12653117	PRUNIER * TRAIT. PARTIES AERIENNES * CHEIMATOBIE	RET
12653118	PRUNIER * TRAIT. PARTIES AERIENNES * PYRALE DE WOEBER	RET
12653120	PRUNIER * TRAIT. PARTIES AERIENNES * ZEUZERE	RET
12702105	VIGNE * TRAIT. DU SOL * NOCTUELLES TERRICOLES	RET
12703103	VIGNE * TRAIT. PARTIES AERIENNES * PYRALE	RET
12703104	VIGNE * TRAIT. PARTIES AERIENNES * TORDEUSES (COCHYLIS ET/OU EUDEMIS)	RET
12703111	VIGNE * TRAIT. PARTIES AERIENNES * CIGARIER	RET
12703112	VIGNE * TRAIT. PARTIES AERIENNES * ALTISE	RET
12703114	VIGNE * TRAIT. PARTIES AERIENNES * CICADELLE DES GRILLURES	RET
12703117	VIGNE * TRAIT. PARTIES AERIENNES * CHENILLE BOURRUE	RET
12703118	VIGNE * TRAIT. PARTIES AERIENNES * ECAILLE FILEUSE	RET
12703119	VIGNE * TRAIT. PARTIES AERIENNES * CICADELLE DE LA FLAVESCENCE DOREE	RET
12703131	VIGNE * TRAIT. PARTIES AERIENNES * ACARIENS (P. ULMI)	RET
12703132	VIGNE * TRAIT. PARTIES AERIENNES * ACARIENS (E. CARPINI)	RET
12703133	VIGNE * TRAIT. PARTIES AERIENNES * ACARIENS (T. URTICAE)	RET
12703140	VIGNE * TRAIT. PARTIES AERIENNES * DROSOPHILE	RET
12703141	VIGNE * TRAIT. PARTIES AERIENNES * THRIPS	RET
12703142	VIGNE * TRAIT. PARTIES AERIENNES * COUPE BOURGEON	RET
13103101	AVOCATIER * TRAIT. PARTIES AERIENNES * THRIPS	RET
13153102	BANANIER * TRAIT. PARTIES AERIENNES * NOCTUELLES	RET

Refus ou retraits d'autorisations d'usages durant la période du 01/01/2003 au 31/12/2003 - Liste des spécialités concernées

13153103	BANANIER * TRAIT. PARTIES AERIENNES * THRIPS	RET
13203103	CANNE A SUCRE * TRAIT. PARTIES AERIENNES * CHENILLES DEFOLIATRICES	RET
14203106	FORET * TRAITEMENT DES PARTIES AERIENNES * PUCERONS DES AIGUILLES	RET
14203108	FORET * TRAITEMENT DES PARTIES AERIENNES * CHARANCONS DES FEUILLES	RET
14203110	FORET * TRAITEMENT DES PARTIES AERIENNES * PUCERONS DES FEUILLUS	RET
14203111	FORET * TRAITEMENT DES PARTIES AERIENNES * PUCERONS CHERMES	RET
14203112	FORET * TRAITEMENT DES PARTIES AERIENNES * PUCERON LAINEUX DU HETRE	RET
14203115	FORET * TRAITEMENT DES PARTIES AERIENNES * COCHENILLE DU PIN MARITIME	RET
14204101	FORET * TRAITEMENT DES PRODUITS RECOLTES * SCOLYTES DES BOIS ABATTUS	RET
15053101	BETTERAVES * TRAIT. PARTIES AERIENNES * PEGOMYIE	RET
15053102	BETTERAVES * TRAIT. PARTIES AERIENNES * ALTISE	RET
15053103	BETTERAVES * TRAIT. PARTIES AERIENNES * CASSIDE	RET
15053104	BETTERAVES * TRAIT. PARTIES AERIEN. * TEIGNE DE LA BETTERAVE	RET
15053106	BETTERAVES * TRAIT. PARTIES AERIENNES * PUCERONS	RET
15053107	BETTERAVES * TRAIT. PARTIES AERIENNES * CICADELLES	RET
15103101	CEREALES * TRAIT. PARTIES AERIENNES * CECIDOMYIES	RET
15103102	CEREALES * TRAIT. PARTIES AERIENNES * MOUCHES MINEUSES (AGROMYZIDES)	RET
15103103	CEREALES * TRAIT. PARTIES AERIENNES * THRIPS	RET
15103104	CEREALES * TRAIT. PARTIES AERIENNES * CRIOCERES LEMA	RET
15103108	CEREALES * TRAIT. PARTIES AERIENNES * TORDEUSE DES CEREALES (CNEPHASIA)	RET
15103109	CEREALES * TRAIT. PARTIES AERIENNES * PUCERONS DES EPIS	RET
15103110	CEREALES * TRAIT. PARTIES AERIENNES * PUCERONS DU FEUILLAGE	RET
15103115	CEREALES * TRAIT. PARTIES AERIENNES * CICADELLES	RET
15203101	CRUCIFERES OLEAGINEUSES * TRAIT. PARTIES AERIENNES * CHARANCON DES SILIQUES	RET
15203102	CRUCIFERES OLEAGINEUSES * TRAIT. PARTIES AERIENNES * CHARANCON DES TIGES	RET
15203103	CRUCIFERES OLEAGINEUSES * TRAIT. PARTIES AERIENNES * GROSSE ALTISE	RET
15203104	CRUCIFERES OLEAGINEUSES * TRAIT. PARTIES AERIENNES * MELIGETHE	RET
15203105	CRUCIFERES OLEAGINEUSES * TRAIT. PARTIES AERIENNES * PUCERONS	RET
15203106	COLZA * TRAIT. PARTIES AERIENNES * CECIDOMYIE DU COLZA	RET
15203107	COLZA * TRAIT. PARTIES AERIENNES * CHARANCON DU BOURGEON TERMINAL DU COLZA	RET
15203109	CRUCIFERES OLEAGINEUSES * TRAIT. PARTIES AERIENNES * PETITE ALTISE	RET
15203128	CRUCIFERES OLEAGINEUSES * TRAIT. PARTIES AERIENNES * TENTHREDE DE LA RAVE	RET

Refus ou retraits d'autorisations d'usages durant la période du 01/01/2003 au 31/12/2003 - Liste des spécialités concernées

15253101	FEVEROLES * TRAIT. PARTIES AERIENNES * BRUCHE	RET
15253102	FEVEROLES * TRAIT. PARTIES AERIENNES * PUCERONS	RET
15253103	FEVEROLES * TRAIT. PARTIES AERIENNES * SITONES	RET
15253104	FEVEROLES * TRAIT. PARTIES AERIENNES * THRIPS	RET
15353101	HOUBLON * TRAIT. PARTIES AERIENNES * PYRALE DU MAIS	RET
15353104	HOUBLON * TRAIT. PARTIES AERIENNES * PUCERONS	RET
15453102	JEUSES FOURRAGERES * TRAIT. PARTIES AERIENNES * SITONE DU TREFLE ET DE LA L	RET
15453104	LUZERNE * TRAIT PARTIES AERIENNES * PHYTONOMES	RET
15453105	LEGUMINEUSES FOURRAGERES * TRAIT. PARTIES AERIENNES * APION DU TREFLE	RET
15453112	LEGUMINEUSES FOURRAGERES * TRAIT. PARTIES AERIENNES * PUNAISES	RET
15503101	LIN * TRAIT. PARTIES AERIENNES * THRIPS DU LIN	RET
15503102	LIN * TRAIT. PARTIES AERIENNES * ALTISE DU LIN	RET
15552102	MAIS * TRAIT. DU SOL * VERS DE GRIS - NOCTUELLES (EN PLEIN)	RET
15553101	MAIS * TRAIT. PARTIES AERIENNES * PYRALE	RET
15553103	MAIS * TRAIT. PARTIES AERIENNES * SESAMIE	RET
15553104	MAIS * TRAIT. PARTIES AERIENNES * PUCERONS (AVANT FLORAISON)	RET
15553106	MAIS * TRAIT. PARTIES AERIENNES * ACARIENS	RET
15553107	MAIS * TRAIT. PARTIES AERIENNES * CICADELLES	RET
15553108	MAIS * TRAIT. PARTIES AERIENNES * PETITE ALTISE	RET
15562105	SORGHO * TRAIT. DU SOL * VERS GRIS NOCTUELLES (EN PLEIN)	RET
15563101	SORGHO * TRAIT. PARTIES AERIENNES * PYRALE	RET
15563102	SORGHO * TRAIT. PARTIES AERIENNES * PUCERONS	RET
15563103	SORGHO * TRAIT. PARTIES AERIENNES * SESAMIE	RET
15653101	POMME DE TERRE * TRAIT. PARTIES AERIENNES * DORYPHORE	RET
15653108	POMME DE TERRE * TRAIT. PARTIES AERIENNES * PUCERONS	RET
15653199	POMME DE TERRE * TRAIT. PARTIES AERIENNES * TEIGNE	RET
15803102	SOJA * TRAIT. PARTIES AERIENNES * PUCERONS	RET
15803103	SOJA * TRAIT. PARTIES AERI * PUNAISE VERTE	RET
15853101	TABAC * TRAIT. PARTIES AERIENNES * PUCERONS	RET
15853104	TABAC * TRAIT. PARTIES AERIENNES * NOCTUELLES	RET
15853106	TABAC * TRAIT. PARTIES AERIENNES * CICADELLES	RET
15853107	TABAC * TRAIT. PARTIES AERIENNES * THRIPS	RET

Refus ou retraits d'autorisations d'usages durant la période du 01/01/2003 au 31/12/2003 - Liste des spécialités concernées

16053101	AIL * TRAIT. PARTIES AERIENNES * TEIGNE DU POIREAU	RET
16103102	ARTICHAUT * TRAIT. PARTIES AERIENNES * APION	RET
16103103	ARTICHAUT * TRAIT. PARTIES AERIENNES * NOCTUELLES	RET
16103106	ARTICHAUT * TRAIT. PARTIES AERIENNES * ALTISE	RET
16103108	ARTICHAUT * TRAIT. PARTIES AERIENNES * NOCTUELLE GORTYNA	RET
16103110	ARTICHAUT * TRAIT. PARTIES AERIENNES * VANESSE	RET
16153102	ASPERGE * TRAIT. PARTIES AERIENNES * CRIOCERE DE L'ASPERGE	RET
16153103	ASPERGE * TRAIT. PARTIES AERIENNES * PUCERONS	RET
16162101	AUBERGINE * TRAIT. DU SOL * NOCTUELLES TERRICOLES	RET
16163104	AUBERGINE * TRAIT. PARTIES AERIENNES * PUCERONS	RET
16163108	AUBERGINE * TRAIT. PARTIES AERIENNES * DORYPHORE	RET
16173101	BETTERAVE POTAGERE ET BETTE * TRAIT. PARTIES AERIENNES * ALTISES	RET
16173103	BETTERAVE POTAGERE ET BETTE * TRAIT. PARTIES AERIENNES * PEGOMYIE	RET
16173104	BETTERAVE POTAGERE ET BETTE * TRAIT. PARTIES AERIENNES * NOCTUELLES DEFOLIATRICES	RET
16173105	BETTERAVE POTAGERE ET BETTE * TRAIT. PARTIES AERIENNES * CICADELLES	RET
16323101	CONCOMBRE * TRAIT. PARTIES AERIENNES * ACARIENS	RET
16323105	CONCOMBRE * TRAIT. PARTIES AERIENNES * NOCTUELLES DEFOLIATRICES	RET
16323107	CONCOMBRE * TRAIT. PARTIES AERIENNES * THRIPS SP	RET
16333101	CORNICHON * TRAIT. PARTIES AERIENNES * ACARIENS SP	RET
16333106	CORNICHON * TRAIT. PARTIES AERIENNES * THRIPS SP	RET
16333108	CORNICHON * TRAIT. PARTIES AERIENNES * NOCTUELLES DEFOLIATRICES	RET
16343101	COURGETTE * TRAIT. PARTIES AERIENNES * ACARIENS SP	RET
16343106	COURGETTE * TRAIT. PARTIES AERIENNES * THRIPS SP	RET
16343108	COURGETTE * TRAIT. PARTIES AERIENNES * NOCTUELLES DEFOLIATRICES	RET
16353101	WITLOOF PRODUCTION DE RACINES * TRAIT. PARTIES AERIENNES * NOCTUELLES DEFOLIATRICES	RET
16353102	WITLOOF PRODUCTION DE RACINES * TRAIT. PARTIES AERIENNES * PUCERON	RET
16403102	CHOU * TRAIT. PARTIES AERIENNES * PIERIDE DU CHOU	RET
16403105	CHOU * TRAIT. PARTIES AERIENNES * PYRALE DES CRUCIFERES	RET
16403106	CHOU * TRAIT. PARTIES AERIENNES * TEIGNE DES CRUCIFERES	RET
16403107	CHOU * TRAIT. PARTIES AERIENNES * TENTHREDE DE LA RAVE	RET
16403109	CHOU * TRAIT. PARTIES AERIENNES * CECIDOMYIE DU CHOU-FLEUR	RET
16403110	CHOU * TRAIT. PARTIES AERIENNES * NOCTUELLES DEFOLIATRICES	RET

Refus ou retraits d'autorisations d'usages durant la période du 01/01/2003 au 31/12/2003 - Liste des spécialités concernées

16403111	CHOU * TRAIT. PARTIES AERIENNES * CHARANCONS DE LA TIGE	RET
16403112	CHOU * TRAIT. PARTIES AERIENNES * PETITES ALTISES DU CHOU	RET
16423101	ECHALOTE * TRAIT. PARTIES AERIENNES * TEIGNE DU POIREAU	RET
16552102	FRAISIER * TRAIT. DU SOL * NOCTUELLES TERRICOLES	RET
16553102	FRAISIER * TRAIT. PARTIES AERIENNES * THRIPS (T. TABACI ET F. INTONSA)	RET
16553104	FRAISIER * TRAIT. PARTIES AERIENNES * ACARIENS	RET
16553106	FRAISIER * TRAIT. PARTIES AERIENNES * CICADELLES SP	RET
16553107	FRAISIER * TRAIT. PARTIES AERIENNES * NOCTUELLES DEFOLIATRICES	RET
16563104	HARICOT * TRAIT. PARTIES AERIENNES * BRUCHES	RET
16563106	HARICOT * TRAIT. PARTIES AERIENNES * PYRALE DU MAIS	RET
16603101	LAITUE * TRAIT. PARTIES AERIENNES * PUCERONS	RET
16613105	SCAROLE, FRISEE * TRAIT PARTIES AERIENNES * NOCTUELLES DEFOLIATRICES	RET
16623105	PISSENLIT * TRAIT PARTIES AERIENNES * NOCTUELLES DEFOLIATRICES	RET
16653101	LENTILLE * TRAIT. PARTIES AERIENNES * CECIDOMYIE DES FLEURS DE LENTILLE	RET
16653102	LENTILLE * TRAIT. PARTIES AERIENNES * TORDEUSE DU POIS	RET
16653103	LENTILLE * TRAIT. PARTIES AERIENNES * NOCTUELLES DEFOLIATRICES	RET
16654101	LENTILLE * TRAIT. PRODUITS RECOLTES * BRUCHE	RET
16663102	MAIS DOUX * TRAIT. PARTIES AERIENNES * CICADELLES	RET
16663103	MAIS DOUX * TRAIT. PARTIES AERIENNES * PYRALE	RET
16663104	MAIS DOUX * TRAIT. PARTIES AERIENNES * SESAMIE	RET
16663105	MAIS DOUX * TRAIT. PARTIES AERIENNES * NOCTUELLES DEFOLIATRICES	RET
16663108	MAIS DOUX * TRAIT. PARTIES AERIENNES * PETITE ALTISE	RET
16703102	MACHE * TRAIT. PARTIES AERIENNES * NOCTUELLES DEFOLIATRICES	RET
16753101	MELON * TRAIT. PARTIES AERIENNES * ACARIENS SP	RET
16753104	MELON * TRAIT. PARTIES AERIENNES * THRIPS SP	RET
16753108	MELON * TRAIT. PARTIES AERIENNES * NOCTUELLES DEFOLIATRICES SP	RET
16753109	MELON * TRAIT. PARTIES AERIENNES * PYRALE DU MAIS	RET
16803105	OIGNON * TRAIT. PARTIES AERIENNES * TEIGNE DU POIREAU	RET
16843101	POIREAU * TRAIT. PARTIES AERIENNES * TEIGNE DU POIREAU	RET
16853103	POIS * TRAIT. PARTIES AERIENNES * NOCTUELLES DEFOLIATRICES	RET
16853107	POIS * TRAIT. PARTIES AERIENNES * BRUCHE	RET
16853111	POIS PROTEAGINEUX D'HIVER * TRAIT. PARTIES AERIENNES * SITONES	RET

Refus ou retraits d'autorisations d'usages durant la période du 01/01/2003 au 31/12/2003 - Liste des spécialités concernées

16853112	POIS PROTEAGINEUX DE PRINTEMPS * TRAIT. PARTIES AERIENNES * SITONES	RET
16853113	POIS PROTEAGINEUX D'HIVER * TRAIT. PARTIES AERIENNES * THRIPS	RET
16853114	POIS PROTEAGINEUX DE PRINTEMPS * TRAIT. PARTIES AERIENNES * THRIPS	RET
16853123	POIS PROTEAGINEUX D'HIVER * TRAIT. PARTIES AERIENNES * CECIDOMYIE DU POIS	RET
16853124	POIS PROTEAGINEUX DE PRINTEMPS * TRAIT. PARTIES AERIENNES * CECIDOMYIE DU POIS	RET
16862101	POIVRON * TRAIT. DU SOL * NOCTUELLES TERRICOLES	RET
16863104	POIVRON * TRAIT. PARTIES AERIENNES * PUCERONS	RET
16863108	POIVRON * TRAIT. PARTIES AERIENNES * PYRALE	RET
16873102	RADIS * TRAIT. PARTIES AERIENNES * ALTISES	RET
16873103	RADIS * TRAIT. PARTIES AERIENNES * TENTHREDE DE LA RAVE	RET
16883103	POIS DE CONSERVE * TRAIT. PARTIES AERIENNES * PUCERON VERT	RET
16883104	POIS DE CONSERVE * TRAIT. PARTIES AERIENNES * TORDEUSE DU POIS	RET
16883107	POIS DE CONSERVE * TRAIT. PARTIES AERIENNES * CECIDOMYIE DU POIS	RET
16952101	TOMATE * TRAIT. DU SOL * NOCTUELLES TERRICOLES	RET
16953104	TOMATE * TRAIT. PARTIES AERIENNES * PUCERONS	RET
16953111	TOMATE * TRAIT. PARTIES AERIENNES * CICADELLE SP	RET
16953112	TOMATE * TRAIT. PARTIES AERIENNES * ALTISES	RET
16953113	TOMATE * TRAIT. PARTIES AERIENNES * NOCTUELLES DES FRUITS	RET

1 9100379 | **KB APPAT VERS GRIS**

Formulation (nominale)	Nom société	Fonction	Nom chimique (ref sa)	Teneur (%)	Unité
APPAT SUR GRAINS	RHONE-POULENC JARDINS ET ESPACES VERTS		CARBARYL	5,000	%

Motivation du retrait

Code Usage	Libellé Usage	Décision
11012111	TRAITEMENTS GENERAUX * TRAIT. DU SOL * NOCTUELLES TERRICOLES(APPAT)	RET

1 9900185 | **KICK OFF ECO**

Refus ou retraits d'autorisations d'usages durant la période du 01/01/2003 au 31/12/2003 - Liste des spécialités concernées

Formulation (nationale)	Nom société	Fonction	Nom chimique (ref sa)	Teneur (%)	Unité
SUSPENSION CONCENTREE	I PI CI SPA	HERBICIDE	GLYPHOSATE (SEL D'ISOPROPYLAMINE)	360,000	G/L

Motivation du retrait
Retrait suite inclusion glyphosate annexe I directive 91/414/CEE - renseignements requis non fournis

Code Usage	Libellé Usage	Décision
11015902	TRAITEMENTS GENERAUX * DESHERBAGE EN ZONES CULTIVEES * APRES RECOLTE	RTD
11015921	GENERAUX * DESHERBAGE EN ZONES CULTIVEES AVANT MISE EN CULTURE * HERBE	RTD
11015923	TS GENERAUX * DESHERBAGE * HERBES VIVACES AVANT MISE EN CULTURE EN ZONES	RTD
11015924	GENERAUX * DESHERBAGE * HERBES BI-ANNUELLES AVANT MISE EN CULTURE EN ZON	RTD
11015961	TRAITEMENTS GENERAUX * DESHERBAGE * ARBORICULTURE FRUITIERE	RTD
12705902	VIGNE * DESHERBAGE * CULTURES INSTALLEES	RTD

1 9100377 KID LANCELOT

Formulation (nationale)	Nom société	Fonction	Nom chimique (ref sa)	Teneur (%)	Unité
LIQUIDE	AVENTIS CROPSCIENCE FRANCE DEP. ENV. SCIENCE	HERBICIDE	GLYPHOSATE (SEL D'ISOPROPYLAMINE)	90,000	G/L

Motivation du retrait

Code Usage	Libellé Usage	Décision
11015903	ITEMENTS GENERAUX * DESHERBAGE * ALLEES DE PARCS, JARDINS PUBLICS ET TROTTC	RET
11015904	TRAITEMENTS GENERAUX * DESHERBAGE TOTAL	RET

2 2010510 KILFOR

Formulation (nationale)	Nom société	Fonction	Nom chimique (ref sa)	Teneur (%)	Unité
EMULSION AQUEUSE	LOGOFIT PRODUTOS QUIMICOS SA	HERBICIDE	GLYPHOSATE (SEL D'ISOPROPYLAMINE)	360,000	G/L

Motivation du retrait
Retrait suite inclusion glyphosate annexe I directive 91/414/CEE - renseignements requis non fournis

Code Usage	Libellé Usage	Décision
11015902	TRAITEMENTS GENERAUX * DESHERBAGE EN ZONES CULTIVEES * APRES RECOLTE	RTD
11015921	GENERAUX * DESHERBAGE EN ZONES CULTIVEES AVANT MISE EN CULTURE * HERBE	RTD

Refus ou retraits d'autorisations d'usages durant la période du 01/01/2003 au 31/12/2003 - Liste des spécialités concernées

11015923	TS GENERAUX * DESHERBAGE * HERBES VIVACES AVANT MISE EN CULTURE EN ZONES	RTD
11015924	GENERAUX * DESHERBAGE * HERBES BI-ANNUELLES AVANT MISE EN CULTURE EN ZON	RTD
11015941	TRAITEMENTS GENERAUX * DESHERBAGE EN ZONES CULTIVEES * AVANT RECOLTE	RTD
11015961	TRAITEMENTS GENERAUX * DESHERBAGE * ARBORICULTURE FRUITIERE	RTD
12705902	VIGNE * DESHERBAGE * CULTURES INSTALLEES	RTD

1 8300148 LARVIN

Formulation (professionnelle)	Nom société	Fonction	Nom chimique (ref sa)	Teneur (%)	Unité
LIQUIDE	AVENTIS CROPS SCIENCE FRANCE		THIODICARBE	375,000	G/L

Motivation du retrait
Mesure générale de retrait des spécialités à base de thiodicarbe sur les usages vigne

Code Usage	Libellé Usage	Décision
12703103	VIGNE * TRAIT. PARTIES AERIENNES * PYRALE	RET
12703104	VIGNE * TRAIT. PARTIES AERIENNES * TORDEUSES (COCHYLIS ET/OU EUDEMIS)	RET
12703118	VIGNE * TRAIT. PARTIES AERIENNES * ECAILLE FILEUSE	RET

1 8100494 LENTAGRAN LIQUIDE

Formulation (professionnelle)	Nom société	Fonction	Nom chimique (ref sa)	Teneur (%)	Unité
CONC. EMULSIFIABLE	SANDOZ AGRO		PYRIDATE	640,000	G/L

Motivation du retrait

Code Usage	Libellé Usage	Décision
1555901	MAIS * DESHERBAGE	RET

1 9000251 LISTRAT ARGENT

Formulation (professionnelle)	Nom société	Fonction	Nom chimique (ref sa)	Teneur (%)	Unité

Motivation du retrait

Refus ou retraits d'autorisations d'usages durant la période du 01/01/2003 au 31/12/2003 - Liste des spécialités concernées

LIQUIDE	DOW AGROSCIENCES S.A.S	ADJUVANT	LIANT CELLULOSIQUE	110,000	G/L
---------	------------------------	----------	--------------------	---------	-----

Code Usage	Libellé Usage	Décision
31651001	ADJUVANTS * POUR BOUILLIE INSECTICIDE	RET
31651002	ADJUVANTS * POUR BOUILLIE FONGICIDE	RET

1 9000254 LISTRAT BLEU

Formulation (origine)	Nom société	Fonction	Nom chimique (ref sa)	Teneur	Unité
LIQUIDE	DOW AGROSCIENCES S.A.S	ADJUVANT	LIANT CELLULOSIQUE	130,000	G/L

Code Usage	Libellé Usage	Décision
31651001	ADJUVANTS * POUR BOUILLIE INSECTICIDE	RET
31651002	ADJUVANTS * POUR BOUILLIE FONGICIDE	RET

1 9000252 LISTRAT ORANGE

Formulation (origine)	Nom société	Fonction	Nom chimique (ref sa)	Teneur	Unité
LIQUIDE	DOW AGROSCIENCES S.A.S	ADJUVANT	LIANT CELLULOSIQUE	130,000	G/L

Code Usage	Libellé Usage	Décision
31651001	ADJUVANTS * POUR BOUILLIE INSECTICIDE	RET
31651002	ADJUVANTS * POUR BOUILLIE FONGICIDE	RET

1 9000250 LISTRAT ROUGE

Formulation (origine)	Nom société	Fonction	Nom chimique (ref sa)	Teneur	Unité
-----------------------	-------------	----------	-----------------------	--------	-------

--

Motivation du retrait

Motivation du retrait

Motivation du retrait

Refus ou retraits d'autorisations d'usages durant la période du 01/01/2003 au 31/12/2003 - Liste des spécialités concernées

LIQUIDE	DOW AGROSCIENCES S.A.S	ADJUVANT	LIANT CELLULOSIQUE	130,000	G/L
---------	------------------------	----------	--------------------	---------	-----

Code Usage	Libellé Usage	Décision
31651001	ADJUVANTS * POUR BOUILLIE INSECTICIDE	RET
31651002	ADJUVANTS * POUR BOUILLIE FONGICIDE	RET

1 9000338 LOUXOR

Formulation (origine)	Nom société	Fonction	Nom chimique (ref sa)	Teneur	Unité
CONC. EMULSIFIABLE	NOVARTIS AGRO SA	INSECTICIDE	BIFENTHRINE	15,000	G/L
			BROMOPROPYLATE	250,000	G/L

Code Usage	Libellé Usage	Décision
12603134	POMMIER * TRAIT. PARTIES AERIENNES * ACARIEN ROUGE (P. ULMI)	RET
12603137	POMMIER * TRAIT. PARTIES AERIENNES * ACARIEN JAUNE (TETRANYQUES, BREVIPALPE)	RET
12603145	POMMIER * TRAIT. PARTIES AERIENNES * ERIOPHYIDES ET PHYTOPTES (LIBRES)	RET
12613169	POIRIER - COGNASSIER - NASHI * TRAIT. PARTIES AERIENNES * ACARIEN ROUGE (P.ULMI)	RET
12613172	POIRIER - COGNASSIER - NASHI * TRAIT. PARTIES AERIENNES * ACARIENS JAUNES	RET
12703102	VIGNE * TRAIT. PARTIES AERIENNES * ACARIOSE	RET
12703131	VIGNE * TRAIT. PARTIES AERIENNES * ACARIENS (P. ULMI)	RET
12703132	VIGNE * TRAIT. PARTIES AERIENNES * ACARIENS (E. CARPINI)	RET
12703133	VIGNE * TRAIT. PARTIES AERIENNES * ACARIENS (T. URTICAE)	RET
12703134	VIGNE * TRAIT. PARTIES AERIENNES * ACARIENS (MAC DANIELI)	RET

1 8900193 MAC 2 DG

Formulation (origine)	Nom société	Fonction	Nom chimique (ref sa)	Teneur	Unité
-----------------------	-------------	----------	-----------------------	--------	-------

--

Motivation du retrait

Motivation du retrait

Refus ou retraits d'autorisations d'usages durant la période du 01/01/2003 au 31/12/2003 - Liste des spécialités concernées

GRANULES DISPERSIBLES D'EAU	ELF ATOCHEM AGRI SA	FONGICIDE	SOUFRE	80,000	%
			TRIADIMENOL	0,500	%

--

Code Usage	Libellé Usage	Décision
12703204	VIGNE * TRAIT. PARTIES AERIENNES * OIDIUM	RET
12703206	VIGNE * TRAIT. PARTIES AERIENNES * BLACK ROT	RET
16203201	CAROTTE * TRAIT. PARTIES AERIENNES * OIDIUM	RET
16753205	MELON * TRAIT. PARTIES AERIENNES * OIDIUM	RET

1 9800519 MALHERB

Formulation (origine)	Nom société	Fonction	Nom chimique (ref sa)	Teneur	Unité
CONCENTRE SOLUBLE	SCOTTS FRANCE S.A.S.	HERBICIDE	ACIFLUORFENE	9,000	G/L
			GLYPHOSATE (SEL D'ISOPROPYLAMINE)	200,000	G/L

Motivation du retrait
Retrait suite inclusion glyphosate annexe I directive 91/414/CEE - renseignements requis non fournis

Code Usage	Libellé Usage	Décision
11015903	ITEMENTS GENERAUX * DESHERBAGE * ALLEES DE PARCS, JARDINS PUBLICS ET TROTTOIRS	RET

2 2030193 METHYLEUPARENE UD

Formulation (origine)	Nom société	Fonction	Nom chimique (ref sa)	Teneur	Unité
GRANULES DISPERSIBLES D'EAU	BAYER CROPS SCIENCE FRANCE	FONGICIDE	TOLYLFLUANIDE	50,000	%

Motivation du retrait

Code Usage	Libellé Usage	Décision
12613205	POIRIER - COGNASSIER - NASHI * TRAIT. PARTIES AERIENNES * MALADIE DE LA SUIE	RFH
12703205	VIGNE * TRAIT. PARTIES AERIENNES * POURRITURE GRISE	RFH

1 6000354 **MICROLUX**

Formulation (origine)	Nom société	Fonction	Nom chimique (ref sa)	Teneur	Unité
POUDRE MOUILLABLE	AVENTIS CROPSCIENCE FRANCE	FONGICIDE	SOUFRE MICRONISE	81,000	%

Motivation du retrait

Code Usage	Libellé Usage	Décision
12153202	CASSISSIER * TRAIT. PARTIES AERIENNES * OIDIUM	RET
12353204	FRAMBOISIER ET AUTRES RUBUS * TRAIT.PARTIES AERIENNES * OIDIUM	RET
12403202	NOISETIER * TRAIT. PARTIES AERIENNES * OIDIUM	RET
12553224	PECHER * TRAIT. PARTIES AERIENNES * OIDIUM	RET
12573224	ABRICOTIER * TRAIT. PARTIES AERIENNES * OIDIUM	RET
12603202	POMMIER * TRAIT. PARTIES AERIENNES * OIDIUM	RET
12603203	POMMIER * TRAIT. PARTIES AERIENNES * TAVELURE	RET
12613206	POIRIER - COGNASSIER - NASHI * TRAIT. PARTIES AERIENNES * OIDIUM	RET
12703204	VIGNE * TRAIT. PARTIES AERIENNES * OIDIUM	RET
15353206	HOUBLON * TRAIT. PARTIES AERIENNES * OIDIUM	RET
16103203	ARTICHAUT * TRAIT. PARTIES AERIENNES * OIDIUM	RET
16163203	AUBERGINE * TRAIT. PARTIES AERIENNES * OIDIUM	RET
16173204	BETTERAVE POTAGERE ET BETTE * TRAIT. PARTIES AERIENNES * OIDIUM	RET
16203201	CAROTTE * TRAIT. PARTIES AERIENNES * OIDIUM	RET
16323203	CONCOMBRE * TRAIT. PARTIES AERIENNES * OIDIUM SP	RET
16333206	CORNICHON * TRAIT. PARTIES AERIENNES * OIDIUM	RET
16343206	COURGETTE * TRAIT. PARTIES AERIENNES * OIDIUM	RET
16353204	CHICOREE WITLOOF PRODUCTION DE RACINES * TRAIT. PARTIES AERIENNES * OIDIUM	RET
16553205	FRAISIER * TRAIT. PARTIES AERIENNES * OIDIUM	RET
16613208	SCAROLE, FRISEE * TRAIT PARTIES AERIENNES * OIDIUM	RET
16623208	PISSENLIT * TRAIT PARTIES AERIENNES * OIDIUM	RET
16703210	MACHE * TRAIT. PARTIES AERIENNES * OIDIUM	RET
16753205	MELON * TRAIT. PARTIES AERIENNES * OIDIUM	RET
16823201	PERSIL * TRAIT. PARTIES AERIENNES * OIDIUM	RET
16853204	POIS * TRAIT. PARTIES AERIENNES * OIDIUM	RET

Refus ou retraits d'autorisations d'usages durant la période du 01/01/2003 au 31/12/2003 - Liste des spécialités concernées

16903201	SCORSONERE SALSIFIS * TRAIT. PARTIES AERIENNES * OIDIUM	RET
16953102	TOMATE * TRAIT. PARTIES AERIENNES * ACARIOSE BRONZEE	RET
16953206	TOMATE * TRAIT. PARTIES AERIENNES * OIDIUM	RET
17303203	ROSIER * TRAIT. PARTIES AERIENNES * OIDIUM	RET

1 9100652 **MISTEL GD**

Formulation (origine)	Nom société	Fonction	Nom chimique (ref sa)	Teneur	Unité
GRANULES	CIBA GEIGY		CYMOXANIL	4,800	%
			MANCOZEBE	56,000	%

Motivation du retrait

Code Usage	Libellé Usage	Décision
12703202	VIGNE * TRAIT. PARTIES AERIENNES * EXCORIOSE	RET

1 6100118 **MORGAN**

Formulation (origine)	Nom société	Fonction	Nom chimique (ref sa)	Teneur	Unité
POUDRE MOUILLABLE	DOW ELANCO SA		SOUFRE MICRONISE	80,000	%

Motivation du retrait

Code Usage	Libellé Usage	Décision
12553224	PECHER * TRAIT. PARTIES AERIENNES * OIDIUM	RET
12573224	ABRICOTIER * TRAIT. PARTIES AERIENNES * OIDIUM	RET
12603202	POMMIER * TRAIT. PARTIES AERIENNES * OIDIUM	RET
12603203	POMMIER * TRAIT. PARTIES AERIENNES * TAVELURE	RET
12703204	VIGNE * TRAIT. PARTIES AERIENNES * OIDIUM	RET
16753205	MELON * TRAIT. PARTIES AERIENNES * OIDIUM	RET
17303203	ROSIER * TRAIT. PARTIES AERIENNES * OIDIUM	RET

1 9600253 MYCELIS EV

Formulation (nationale)	Nom société	Fonction	Nom chimique (ref sa)	Teneur	Unité
SUSPENSION AQUEUSE	BHS		CUIVRE DE L'HYDROXYDE DE CUIVRE	388,300	G/L

Code Usage	Libellé Usage	Décision
12603203	POMMIER * TRAIT. PARTIES AERIENNES * TAVELURE	RTD
12703203	VIGNE * TRAIT. PARTIES AERIENNES * MILDIOU	RTD
16953301	TOMATE * TRAIT.PARTIES AERIENNES * BACTERIOSE	RTD

Motivation du retrait
Faire parvenir l'attestation de fourniture en produit formulé de la part de la société CALLIOPE et la composition intégrale de la préparation.

1 9900010 NAVETTE DG

Formulation (nationale)	Nom société	Fonction	Nom chimique (ref sa)	Teneur	Unité
SUSPENSION CONCENTREE	MONSANTO AGRICULTURE FRANCE S.A.S	HERBICIDE	DIURON	125,000	G/L
			GLYPHOSATE	100,000	G/L

Code Usage	Libellé Usage	Décision
11015903	ITEMENTS GENERAUX * DESHERBAGE * ALLEES DE PARCS, JARDINS PUBLICS ET TROTTOIRS	RET

Motivation du retrait
Retrait suite inclusion glyphosate annexe I directive 91/414/CEE - Délai d'écoulement : 31/12/2003

1 9800176 NEFER

Formulation (nationale)	Nom société	Fonction	Nom chimique (ref sa)	Teneur	Unité
SUSPENSION CONCENTREE	MAKHTESHIM AGAN FRANCE	HERBICIDE	BROMOXYNIL PHENOL	200,000	G/L
			TERBUTHYLAZINE	300,000	G/L

Code Usage	Libellé Usage	Décision
15555901	MAIS * DESHERBAGE	RET

Motivation du retrait
Retrait d'AMM - motivation jointe date limite de commercialisation : 31/12/2003 date limite d'utilisation : 30/06/2004

2 2010153 NERVUP

Formulation (nationale)	Nom société	Fonction	Nom chimique (ref sa)	Teneur	Unité
CONCENTRE SOLUBLE	CARDEL AGRO S.A.S	HERBICIDE	GLYPHOSATE (SEL D'ISOPROPYLAMINE)	360,000	G/L

Code Usage	Libellé Usage	Décision
11015922	TRAITEMENTS GENERAUX * DESHERBAGE EN ZONES CULTIVEES TOUTES CULTURES * HERBES	RET
11015931	TRAITEMENTS GENERAUX * DESHERBAGE * HERBES ANNUELLES ZONES CULTIVEES	RET
11015932	TRAITEMENTS GENERAUX * DESHERBAGE * HERBES BI-ANNUELLES EN ZONES CULTIVEES	RET

Motivation du retrait
Retrait suite inclusion glyphosate annexe I directive 91/414/CEE -

1 9100494 NEUTRION S

Formulation (nationale)	Nom société	Fonction	Nom chimique (ref sa)	Teneur	Unité
CONC. EMULSIFIABLE	LA QUINOLEINE		CYPERMETHRINE	25,000	G/L
			DIAZINON	200,000	G/L

Code Usage	Libellé Usage	Décision
12703103	VIGNE * TRAIT. PARTIES AERIENNES * PYRALE	RET
12703106	VIGNE * TRAIT. PARTIES AERIENNES * EULIA	RET
12703114	VIGNE * TRAIT. PARTIES AERIENNES * CICADELLE DES GRILLURES	RET
12703119	VIGNE * TRAIT. PARTIES AERIENNES * CICADELLE DE LA FLAVESCENCE DOREE	RET

Motivation du retrait

1 9800250 NO-HERB

Formulation (nationale)	Nom société	Fonction	Nom chimique (ref sa)	Teneur	Unité
SUSPENSION CONCENTREE	CARDEL AGRO S.A.S	HERBICIDE	DIURON	125,000	G/L
			GLYPHOSATE (SEL D'ISOPROPYLAMINE)	100,000	G/L

Motivation du retrait
Retrait suite inclusion glyphosate annexe I directive 91/414/CEE - Délai d'écoulement : 31/12/2003

Code Usage	Libellé Usage	Décision
11015903	ITEMENTS GENERAUX * DESHERBAGE * ALLEES DE PARCS, JARDINS PUBLICS ET TROTTC	RET

1 8100492 | **NUVAGRAIN LIQUIDE**

Formulation (origine)	Nom société	Fonction	Nom chimique (ref sa)	Teneur	Unité
CONC. EMULSIFIABLE	CIBA GEIGY		CHLORPYRIPHOS-METHYL	225,000	G/L

Motivation du retrait

Code Usage	Libellé Usage	Décision
15104101	CEREALES * TRAIT. PRODUITS RECOLTES * ACARIENS	RET
15104102	CEREALES * TRAIT. PRODUITS RECOLTES * ALUCITE	RET
15104108	CEREALES * TRAIT. PRODUITS RECOLTES * CHARANCONS	RET
15104113	CEREALES * TRAIT. PRODUITS RECOLTES * SILVAINS	RET
15104115	CEREALES * TRAIT. PRODUITS RECOLTES * TRIBOLIUM	RET
50993110	LOCAUX DE STOCKAGE (P.O.V) * DESINSECTISATION	RET

1 9700208 | **OCCI TOTAL HERBES PRO**

Formulation (origine)	Nom société	Fonction	Nom chimique (ref sa)	Teneur	Unité
SUSPENSION CONCENTREE	CARDEL AGRO S.A.S	DIVERS	DIURON	125,000	G/L
			GLYPHOSATE (SEL D'ISOPROPYLAMINE)	100,000	G/L

Motivation du retrait
Retrait suite inclusion glyphosate annexe I directive 91/414/CEE - Délai d'écoulement : 31/12/2003

Code Usage	Libellé Usage	Décision
11015903	ITEMENTS GENERAUX * DESHERBAGE * ALLEES DE PARCS, JARDINS PUBLICS ET TROTTC	RET

2 2010054 | **OSIRIS**

Refus ou retraits d'autorisations d'usages durant la période du 01/01/2003 au 31/12/2003 - Liste des spécialités concernées

Formulation (nominale)	Nom société	Fonction	Nom chimique (ref sa)	Teneur	Unité
SUSPENSION CONCENTREE	MAKHTESHIM AGAN FRANCE	HERBICIDE	BROMOXYNIL PHENOL	200,000	G/L
			TERBUTHYLAZINE	300,000	G/L

Motivation du retrait
Retrait d'AMM - motivation jointe date limite de commercialisation : 31/12/2003 date limite d'utilisation : 30/06/2004

Code Usage	Libellé Usage	Décision
15555901	MAIS * DESHERBAGE	RET

1 9300072 **OURAGAN ABORDS**

Formulation (nominale)	Nom société	Fonction	Nom chimique (ref sa)	Teneur	Unité
CONCENTRE SOLUBLE	SCOTTS FRANCE S.A.S.		SULFOSATE	50,000	G/L

Motivation du retrait
Retrait consécutif à l'inclusion de la substance active à l'annexe 1 de la directive 91/414 : données non fournies

Code Usage	Libellé Usage	Décision
11015902	TRAITEMENTS GENERAUX * DESHERBAGE EN ZONES CULTIVEES * APRES RECOLTE	RET
11015903	ITEMENTS GENERAUX * DESHERBAGE * ALLEES DE PARCS, JARDINS PUBLICS ET TROTTOIRS	RET
11015921	GENERAUX * DESHERBAGE EN ZONES CULTIVEES AVANT MISE EN CULTURE * HERBES	RET
11015922	TRAITEMENTS GENERAUX * DESHERBAGE EN ZONES CULTIVEES TOUTES CULTURES * HERBES	RET
11015923	TRAITEMENTS GENERAUX * DESHERBAGE * HERBES VIVACES AVANT MISE EN CULTURE EN ZONES	RET
11015924	GENERAUX * DESHERBAGE * HERBES BI-ANNUELLES AVANT MISE EN CULTURE EN ZONES	RET
11015931	TRAITEMENTS GENERAUX * DESHERBAGE * HERBES ANNUELLES ZONES CULTIVEES	RET
11015932	TRAITEMENTS GENERAUX * DESHERBAGE * HERBES BI-ANNUELLES EN ZONES CULTIVEES	RET
11015961	TRAITEMENTS GENERAUX * DESHERBAGE * ARBORICULTURE FRUITIERE	RET
14055905	ARBRES ET ARBUSTES D'ORNEMENT * DESHERBAGE * PLANTATIONS	RET

1 9500596 **OURAGAN TOP**

Formulation (nominale)	Nom société	Fonction	Nom chimique (ref sa)	Teneur	Unité
------------------------	-------------	----------	-----------------------	--------	-------

Motivation du retrait

Refus ou retraits d'autorisations d'usages durant la période du 01/01/2003 au 31/12/2003 - Liste des spécialités concernées

LIQUIDE	SOPRA		SULFOSATE	320,000	G/L
---------	-------	--	-----------	---------	-----

Retrait suite inclusion glyphosate annexe I directive 91/414/CEE - renseignements requis non fournis

Code Usage	Libellé Usage	Décision
11015902	TRAITEMENTS GENERAUX * DESHERBAGE EN ZONES CULTIVEES * APRES RECOLTE	RET
11015921	GENERAUX * DESHERBAGE EN ZONES CULTIVEES AVANT MISE EN CULTURE * HERBE	RET
11015923	TS GENERAUX * DESHERBAGE * HERBES VIVACES AVANT MISE EN CULTURE EN ZONES	RET
11015924	GENERAUX * DESHERBAGE * HERBES BI-ANNUELLES AVANT MISE EN CULTURE EN ZON	RET
11015941	TRAITEMENTS GENERAUX * DESHERBAGE EN ZONES CULTIVEES * AVANT RECOLTE	RET
11015961	TRAITEMENTS GENERAUX * DESHERBAGE * ARBORICULTURE FRUITIERE	RET
12055901	CITRONIER * DESHERBAGE CULTURES INSTALLEES	RET
12055902	CLEMENTINIER * DESHERBAGE CULTURES INSTALLEES	RET
12055903	ORANGER * DESHERBAGE CULTURES INSTALLEES	RET
12705902	VIGNE * DESHERBAGE * CULTURES INSTALLEES	RET
13105901	AVOCATIER * DESHERBAGE	RET
13155901	BANANIER * DESHERBAGE	RET
14205901	FORET * DESHERBAGE * AVANT MISE EN CULTURE	RET
14205902	FORET * DESHERBAGE * DEGAGEMENT	RET
14205903	FORET * DESHERBAGE * DEVITALISATION	RET
15415908	JACHERE SEMEE * FETUQUE ROUGE * LIMITATION DE LA POUSSE ET DE LA FRUCTIFICATIO	RET
15415917	JACHERE SEMEE * MOUTARDE BLANCHE * LIMITATION DE LA POUSSE ET DE LA FRUCTIFICAT	RET
15415920	JACHERE SEMEE * PHACELIE * LIMITATION DE LA POUSSE ET DE LA FRUCTIFICATION	RET
15415922	JACHERE SEMEE * RAY-GRASS ANGLAIS * LIMITATION DE LA POUSSE ET DE LA FRUCTIFICATI	RET
15415924	JACHERE SEMEE * RAY-GRASS ITALIEN * LIMITATION DE LA POUSSE ET DE LA FRUCTIFICATI	RET
15415927	JACHERE SEMEE * TREFLE BLANC * LIMITATION DE LA POUSSE ET DE LA FRUCTIFICATION	RET
15415928	JACHERE SEMEE * TREFLE DE PERSE * LIMITATION DE LA POUSSE ET DE LA FRUCTIFICATIC	RET
15415930	JACHERE SEMEE * TREFLE INCARNAT * LIMITATION DE LA POUSSE ET DE LA FRUCTIFICATIC	RET
15415932	JACHERE SEMEE * TREFLE VIOLET * LIMITATION DE LA POUSSE ET DE LA FRUCTIFICATION	RET
15415934	JACHERE SEMEE * VESCE COMMUNE * LIMITATION DE LA POUSSE ET DE LA FRUCTIFICATIC	RET

1 9300071 OURAGAN TOUT'HERBES

Refus ou retraits d'autorisations d'usages durant la période du 01/01/2003 au 31/12/2003 - Liste des spécialités concernées

Formulation (nominale)	Nom société	Fonction	Nom chimique (ref sa)	Teneur	Unité
CONCENTRE SOLUBLE	SCOTTS FRANCE S.A.S.		SULFOSATE	10,000	G/L

Motivation du retrait
Retrait consécutif à l'inclusion de la substance active à l'annexe 1 de la directive 91/414 : données non fournies

Code Usage	Libellé Usage	Décision
11015902	TRAITEMENTS GENERAUX * DESHERBAGE EN ZONES CULTIVEES * APRES RECOLTE	RET
11015903	TRAITEMENTS GENERAUX * DESHERBAGE * ALLEES DE PARCS, JARDINS PUBLICS ET TROTTOIRS	RET
11015921	TRAITEMENTS GENERAUX * DESHERBAGE EN ZONES CULTIVEES AVANT MISE EN CULTURE * HERBES	RET
11015922	TRAITEMENTS GENERAUX * DESHERBAGE EN ZONES CULTIVEES TOUTES CULTURES * HERBES	RET
11015923	TRAITEMENTS GENERAUX * DESHERBAGE * HERBES VIVACES AVANT MISE EN CULTURE EN ZONES	RET
11015924	TRAITEMENTS GENERAUX * DESHERBAGE * HERBES BI-ANNUELLES AVANT MISE EN CULTURE EN ZONES	RET
11015931	TRAITEMENTS GENERAUX * DESHERBAGE * HERBES ANNUELLES ZONES CULTIVEES	RET
11015932	TRAITEMENTS GENERAUX * DESHERBAGE * HERBES BI-ANNUELLES EN ZONES CULTIVEES	RET
11015961	TRAITEMENTS GENERAUX * DESHERBAGE * ARBORICULTURE FRUITIERE	RET

1 9000310 OXYTRIL D

Formulation (nominale)	Nom société	Fonction	Nom chimique (ref sa)	Teneur	Unité
CONC. EMULSIFIABLE	SEDAGRI DEP. RHONE POULENC AGROCHIMIE	HERBICIDE	BROMOXYNIL (ESTER OCTANOIQUE)	112,500	G/L
			IOXYNIL (ESTER OCTANOIQUE)	112,500	G/L
			MECOPROP D	335,000	G/L

Motivation du retrait

Code Usage	Libellé Usage	Décision
15105912	BLE TENDRE D'HIVER * DESHERBAGE	RET
15105913	ORGE D'HIVER * DESHERBAGE	RET
15105932	BLE DUR D'HIVER * DESHERBAGE	RET

1 7000161 OXYTRIL M

Refus ou retraits d'autorisations d'usages durant la période du 01/01/2003 au 31/12/2003 - Liste des spécialités concernées

Formulation (origine)	Nom société	Fonction	Nom chimique (ref sa)	Teneur %	Unité
LIQUIDE	AVENTIS CROPS SCIENCE FRANCE	HERBICIDE	BROMOXYNIL (ESTER OCTANOIQUE)	75,000	G/L
			IOXYNIL (ESTER OCTANOIQUE)	75,000	G/L
			MECOPROP (ESTER ISO OCTYLIQUE)	375,000	G/L

Motivation du retrait

Code Usage	Libellé Usage	Décision
15105911	AVOINE D'HIVER * DESHERBAGE	RET
15105912	BLE TENDRE D'HIVER * DESHERBAGE	RET
15105913	ORGE D'HIVER * DESHERBAGE	RET
15105915	SEIGLE D'HIVER * DESHERBAGE	RET
15105922	BLE TENDRE DE PRINTEMPS * DESHERBAGE	RET
15105931	AVOINE DE PRINTEMPS * DESHERBAGE	RET
15105932	BLE DUR D'HIVER * DESHERBAGE	RET
15105933	ORGE DE PRINTEMPS * DESHERBAGE	RET
15105952	BLE DUR DE PRINTEMPS * DESHERBAGE	RET
15305904	BROME * DESHERBAGE	RET
15305905	RAY GRASS * DESHERBAGE	RET
15305906	DACTYLE * DESHERBAGE	RET
15305907	FETUQUE * DESHERBAGE	RET
15305908	FLEOLE * DESHERBAGE	RET

1 9400469 PARTNER

Formulation (origine)	Nom société	Fonction	Nom chimique (ref sa)	Teneur %	Unité
SUSPENSION CONCENTREE	BHS		AMINOTRIAZOLE	160,000	G/L
			BROMACIL	45,000	G/L
			DIURON	130,000	G/L

Motivation du retrait

Code Usage	Libellé Usage	Décision
11015903	ITEMENTS GENERAUX * DESHERBAGE * ALLEES DE PARCS, JARDINS PUBLICS ET TROTTC	RTD
11015904	TRAITEMENTS GENERAUX * DESHERBAGE TOTAL	RTD

2 2010320 PAVAPROP NS

Formulation (nationale)	Nom société	Fonction	Nom chimique (ref sa)	Teneur %	Unité
CONCENTRE SOLUBLE	CFPI NUFARM	HERBICIDE	DICHLORPROP P	54,000	G/L
			MCPA	54,000	G/L
			SULFOSATE	93,600	G/L

Motivation du retrait
Retrait suite inclusion glyphosate annexe I directive 91/414/CEE - renseignements requis non fournis

Code Usage	Libellé Usage	Décision
11015903	ITEMENTS GENERAUX * DESHERBAGE * ALLEES DE PARCS, JARDINS PUBLICS ET TROTTC	RFD

1 9600205 PERFEX 2000 EV

Formulation (nationale)	Nom société	Fonction	Nom chimique (ref sa)	Teneur %	Unité
CONCENTRE SOLUBLE	BHS	HERBICIDE	AMINOTRIAZOLE	182,000	G/L
			DIURON	363,000	G/L

Motivation du retrait

Code Usage	Libellé Usage	Décision
11015903	ITEMENTS GENERAUX * DESHERBAGE * ALLEES DE PARCS, JARDINS PUBLICS ET TROTTC	RTD

1 9300096 PHOENIX T

Refus ou retraits d'autorisations d'usages durant la période du 01/01/2003 au 31/12/2003 - Liste des spécialités concernées

Formulation (nominale)	Nom société	Fonction	Nom chimique (ref sa)	Teneur	Unité
SUSPENSION CONCENTREE	SANDOZ AGRO		PYRIDATE	160,000	G/L
			TERBUTHYLAZINE	220,000	G/L

Motivation du retrait
Retrait d'AMM - motivation jointe date limite de commercialisation : 31/12/2003 date limite d'utilisation : 30/06/2004

Code Usage	Libellé Usage	Décision
15555901	MAIS * DESHERBAGE	RET

1 8100536 PHOSFLEUR 1,5

Formulation (nominale)	Nom société	Fonction	Nom chimique (ref sa)	Teneur	Unité
MICROGRANULE	PERIFLEUR PRODUCTS LIMITED		CHLORFONIUM-CHLORURE	1,500	%

Motivation du retrait
D. E. S. : distribution et utilisation 31/12/2003

Code Usage	Libellé Usage	Décision
17403807	LES DIVERSES * SUBSTANCE DE CROISSANCE * LIMITATION DE LA CROISSANCE DES O	RET

2 2020462 PHS NETTOYANT DESINFECTANT INOX

Formulation (nominale)	Nom société	Fonction	Nom chimique (ref sa)	Teneur	Unité
LIQUIDE	LABORATOIRES ANIOS	BACTERICIDI	CHLORURE DE DIMETHYL DIALKYL AMMONIUM	1,600	%

Motivation du retrait
Ammonium quaternaire non autorisé en laiterie

Code Usage	Libellé Usage	Décision
50994330	MATERIEL DE LAITERIE * TRAIT. BACTERICIDE	RFH

1 9400147 PHYTOL.SID

Formulation (nominale)	Nom société	Fonction	Nom chimique (ref sa)	Teneur	Unité
------------------------	-------------	----------	-----------------------	--------	-------

Motivation du retrait

Refus ou retraits d'autorisations d'usages durant la période du 01/01/2003 au 31/12/2003 - Liste des spécialités concernées

SUSPENSION CONCENTREE	CARDEL AGRO S.A.S		DIURON	125,000	G/L
			GLYPHOSATE (SEL D'ISOPROPYLAMINE)	100,000	G/L

Délai d'écoulement : 31/12/2003
Retrait suite inclusion glyphosate annexe I directive 91/414/CEE - Délai d'écoulement : 31/12/2003

Code Usage	Libellé Usage	Décision
11015903	ITEMENTS GENERAUX * DESHERBAGE * ALLEES DE PARCS, JARDINS PUBLICS ET TROTTOIRS	RET

1 9900389 PIN UP

Formulation (origine)	Nom société	Fonction	Nom chimique (ref sa)	Teneur (%)	Unité
CONCENTRE SOLUBLE	CARDEL AGRO S.A.S	HERBICIDE	GLYPHOSATE (SEL D'ISOPROPYLAMINE)	360,000	G/L

Motivation du retrait
Retrait suite inclusion glyphosate annexe I directive 91/414/CEE -

Code Usage	Libellé Usage	Décision
11015921	GENERAUX * DESHERBAGE EN ZONES CULTIVEES AVANT MISE EN CULTURE * HERBES	RET
11015922	TRAITEMENTS GENERAUX * DESHERBAGE EN ZONES CULTIVEES TOUTES CULTURES * HERBES	RET
11015931	TRAITEMENTS GENERAUX * DESHERBAGE * HERBES ANNUELLES ZONES CULTIVEES	RET
11015932	TRAITEMENTS GENERAUX * DESHERBAGE * HERBES BI-ANNUELLES EN ZONES CULTIVEES	RET

1 9800152 PLANT'NET EV

Formulation (origine)	Nom société	Fonction	Nom chimique (ref sa)	Teneur (%)	Unité
GRANULES	BHS	HERBICIDE	LENACILE	0,800	%
			NORFLURAZON	1,350	%

Motivation du retrait

Code Usage	Libellé Usage	Décision
14055901	ARBRES ET ARBUSTES D'ORNEMENT * DESHERBAGE * PEPINIERES	RTD
14055905	ARBRES ET ARBUSTES D'ORNEMENT * DESHERBAGE * PLANTATIONS	RTD

Refus ou retraits d'autorisations d'usages durant la période du 01/01/2003 au 31/12/2003 - Liste des spécialités concernées

17305901	ROSIER * DESHERBAGE	RTD
----------	---------------------	-----

1 8100200 **PLURALINE**

Formulation (professionnelle)	Nom société	Fonction	Nom chimique (ref sa)	Teneur (%)	Unité
CONC. EMULSIFIABLE	SEDAGRI DEP.RHONE POULENC AGROCHIMIE		TRIFLURALINE	480,000	G/L

Motivation du retrait

Code Usage	Libellé Usage	Décision
12055911	AGRUMES * DESHERBAGE CULTURES INSTALLEES	RET
12555904	PECHER * DESHERBAGE * PEPINIERS	RET
12605904	POMMIER * DESHERBAGE * PEPINIERE	RET
12655901	PRUNIER * DESHERBAGE * PEPINIERS	RET
12705901	VIGNE * DESHERBAGE * PEPINIERS	RET
14055901	ARBRES ET ARBUSTES D'ORNEMENT * DESHERBAGE * PEPINIERS	RET
14105905	CONIFERES DE FORET * DESHERBAGE * PEPINIERS	RET
14155905	FEUILLUS DE FORET * DESHERBAGE * PEPINIERS	RET
15205901	COLZA * DESHERBAGE	RET
15805901	SOJA * DESHERBAGE	RET
15905901	TOURNESOL * DESHERBAGE	RET
16055901	AIL * DESHERBAGE	RET
16105901	ARTICHAUT * DESHERBAGE	RET
16405901	CHOU * DESHERBAGE	RET

1 9400444 **PLURIANS**

Formulation (professionnelle)	Nom société	Fonction	Nom chimique (ref sa)	Teneur (%)	Unité
SUSPENSION CONCENTREE	NOVARTIS AGRO SA		DIURON	285,700	G/L
			TERBUTHYLAZINE	285,700	G/L

Motivation du retrait
Retrait d'AMM - motivation jointe date limite de commercialisation : 31/12/2003 date limite d'utilisation : 30/06/2004

Code Usage	Libellé Usage	Décision
12705902	VIGNE * DESHERBAGE * CULTURES INSTALLEES	RET

1 8100185 **POUDRE TOMORIN P**

Formulation (nationale)	Nom société	Fonction	Nom chimique (ref sa)	Teneur	Unité
APPAT SUR GRAINS	EURO ABS		CHLOROPHACINONE	0,200	%

Motivation du retrait

Code Usage	Libellé Usage	Décision
21011073	LUTTE CONTRE LES RONGEURS * RAT (POISON DE PISTE)	RET
21011093	LUTTE CONTRE LES RONGEURS * SOURIS (POISON DE PISTE)	RET

1 9900274 **PRECEPT 180**

Formulation (nationale)	Nom société	Fonction	Nom chimique (ref sa)	Teneur	Unité
CONCENTRE SOLUBLE	NUFARM S.A	HERBICIDE	GLYPHOSATE (SEL D'ISOPROPYLAMINE)	180,000	G/L

Motivation du retrait
Avis défavorable du Groupe Etiquetage du 18/9/97 en raison de la phrase de risque R41.
Retrait suite inclusion glyphosate annexe I directive 91/414/CEE - renseignements requis non fournis

Code Usage	Libellé Usage	Décision
11015921	GENERAUX * DESHERBAGE EN ZONES CULTIVEES AVANT MISE EN CULTURE * HERBE	RTD
11015961	TRAITEMENTS GENERAUX * DESHERBAGE * ARBORICULTURE FRUITIERE	RTD

1 9900008 **PRIUS PRO**

Formulation (nationale)	Nom société	Fonction	Nom chimique (ref sa)	Teneur	Unité
SUSPENSION CONCENTREE	NOVARTIS AGRO SA	HERBICIDE	GLYPHOSATE	208,000	G/L

Motivation du retrait

Refus ou retraits d'autorisations d'usages durant la période du 01/01/2003 au 31/12/2003 - Liste des spécialités concernées

			TERBUTHYLAZINE	250,000	G/L
--	--	--	----------------	---------	-----

Code Usage	Libellé Usage	Décision
12705902	VIGNE * DESHERBAGE * CULTURES INSTALLEES	RET

1 9600415 PROFERTYL 120

Formulation (fractionnel)	Nom société	Fonction	Nom chimique (ref sa)	Teneur	Unité
LIQUIDE	PROFERTYL		GLYPHOSATE (SEL D'ISOPROPYLAMINE)	120,000	G/L

Code Usage	Libellé Usage	Décision
11015902	TRAITEMENTS GENERAUX * DESHERBAGE EN ZONES CULTIVEES * APRES RECOLTE	RET
11015921	GENERAUX * DESHERBAGE EN ZONES CULTIVEES AVANT MISE EN CULTURE * HERBE	RET
11015922	ENTS GENERAUX * DESHERBAGE EN ZONES CULTIVEES TOUTES CULTURES * HERBES	RET
11015923	TS GENERAUX * DESHERBAGE * HERBES VIVACES AVANT MISE EN CULTURE EN ZONES	RET
11015924	GENERAUX * DESHERBAGE * HERBES BI-ANNUELLES AVANT MISE EN CULTURE EN ZON	RET
11015931	TRAITEMENTS GENERAUX * DESHERBAGE * HERBES ANNUELLES ZONES CULTIVEES	RET
11015932	TRAITEMENTS GENERAUX * DESHERBAGE * HERBES BI-ANNUELLES EN ZONES CULTIVEES	RET

--

Motivation du retrait
Retrait suite inclusion glyphosate annexe I directive 91/414/CEE - renseignements requis non fournis

2 2000377 PUCERONS ET INSECTES LC

Formulation (fractionnel)	Nom société	Fonction	Nom chimique (ref sa)	Teneur	Unité
GRANULES DISPERSIBLES D'EAU	LC SOLUTIONS	INSECTICIDE	DELTAMETHRINE	6,250	%

Code Usage	Libellé Usage	Décision
11012109	TRAITEMENTS GENERAUX * TRAIT. DU SOL * NOCTUELLES TERRICOLES	RET
11013112	TRAITEMENTS GENERAUX * TRAIT. PARTIES AERIENNES * NOCTUELLES	RET
12203101	CERISIER * TRAIT. PARTIES AERIENNES * MOUCHE DES CERISES	RET

Motivation du retrait
NON REPONSE DU DETENEUR CONCERNANT SOUTIEN DE LA SUBSTANCE ACTIVE (dir 2003/05/CE)

Refus ou retraits d'autorisations d'usages durant la période du 01/01/2003 au 31/12/2003 - Liste des spécialités concernées

12303104	FIGUIER * TRAIT. PARTIES AERIENNES * MOUCHE	RET
12503101	OLIVIER * TRAIT. PARTIES AERIENNES * MOUCHE DE L'OLIVE	RET
12553103	PECHER * TRAIT. PARTIES AERIENNES * TORDEUSE ORIENTALE DU PECHER	RET
12553105	PECHER * TRAIT. PARTIES AERIENNE * PUCERON VERT DU PECHER	RET
12553137	PECHER * TRAIT. PARTIES AERIENNES * NOCTUELLES	RET
12573103	ABRICOTIER * TRAIT. PARTIES AERIENNES * TORDEUSE ORIENTALE DU PECHER	RET
12573114	ABRICOTIER * TRAIT. PARTIES AERIENNES * PUCERON FARINEUX	RET
12573122	ABRICOTIER * TRAIT. PARTIES AERIENNES * PUCERON BRUN	RET
12603103	POMMIER * TRAIT. PARTIES AERIENNES * CARPOCAPSE DES POMMES ET DES POIRES	RET
12603105	POMMIER * TRAIT. PARTIES AERIENNES * MINEUSES DES FEUILLES	RET
12603112	* TRAIT. PARTIES AERIENNES * PUCERON VERT DU POMMIER ET PUCERON CENDRE D	RET
12603150	POMMIER * TRAIT. PARTIES AERIENNES * PUCERON CENDRE DU POMMIER	RET
12603194	POMMIER * TRAIT. PARTIES AERIENNES * ZEUZERE	RET
12613101	POIRIER - COGNASSIER - NASHI * TRAIT. PARTIES AERIENNES * PUCERON CENDRE MAUVI	RET
12613102	POIRIER - COGNASSIER - NASHI * TRAIT. PARTIES AERIENNES * PUCERON VERT DU POMMIER	RET
12613115	POIRIER - COGNASSIER - NASHI * TRAIT. PARTIES AERIENNES * PSYLLE COMMUN DU POIRIER	RET
12613120	POIRIER - COGNASSIER - NASHI * TRAIT. PARTIES AERIENNES * TIGRE DU POIRIER	RET
12613128	COGNASSIER - NASHI * TRAIT. PARTIES AERIENNES * CARPOCAPSE DES POMMES ET DE	RET
12613167	POIRIER - COGNASSIER - NASHI * TRAIT. PARTIES AERIENNES * ZEUZERE	RET
12653102	PRUNIER * TRAIT. PARTIES AERIENNES * CARPOCAPSE DES PRUNES	RET
12653108	PRUNIER * TRAIT. PARTIES AERIENNES * PUCERON FARINEUX	RET
12703104	VIGNE * TRAIT. PARTIES AERIENNES * TORDEUSES (COCHYLIS ET/OU EUDEMIS)	RET
14053105	ARBRES ET ARBUSTES D'ORNEMENT * TRAIT. PARTIES AERIENNES * PUCERONS	RET
14053110	ARBRES ET ARBUSTES D'ORNEMENT * TRAIT. PARTIES AERIENNES * TIGRE DU PLATANE	RET
15653101	POMME DE TERRE * TRAIT. PARTIES AERIENNES * DORYPHORE	RET
16012105	CULTURES LEGUMIERES * TRAIT. DU SOL * VERS GRIS	RET
16053101	AIL * TRAIT. PARTIES AERIENNES * TEIGNE DU POIREAU	RET
16053103	AIL * TRAIT. PARTIES AERIENNES * THRIPS DU TABAC	RET
16153101	ASPERGE * TRAIT. PARTIES AERIENNES * MOUCHE DE L'ASPERGE	RET
16153102	ASPERGE * TRAIT. PARTIES AERIENNES * CRIOCERE DE L'ASPERGE	RET
16162101	AUBERGINE * TRAIT. DU SOL * NOCTUELLES TERRICOLES	RET
16163102	AUBERGINE * TRAIT. PARTIES AERIENNES * ALEURODES (TRIALEURODES VAPORARIU	RET

Refus ou retraits d'autorisations d'usages durant la période du 01/01/2003 au 31/12/2003 - Liste des spécialités concernées

16163105	AUBERGINE * TRAIT. PARTIES AERIENNES * THRIPS SP	RET
16163108	AUBERGINE * TRAIT. PARTIES AERIENNES * DORYPHORE	RET
16172102	BETTERAVE POTAGERE ET BETTE * TRAIT. DU SOL * TAUPINS, VERS GRIS	RET
16173101	BETTERAVE POTAGERE ET BETTE * TRAIT. PARTIES AERIENNES * ALTISES	RET
16173104	TERAVE POTAGERE ET BETTE * TRAIT. PARTIES AERIENNES * NOCTUELLES DEFOLIATRI	RET
16403102	CHOU * TRAIT. PARTIES AERIENNES * PIERIDE DU CHOU	RET
16403107	CHOU * TRAIT. PARTIES AERIENNES * TENTHREDE DE LA RAVE	RET
16403110	CHOU * TRAIT. PARTIES AERIENNES * NOCTUELLES DEFOLIATRICES	RET
16403112	CHOU * TRAIT. PARTIES AERIENNES * PETITES ALTISES DU CHOU	RET
16423101	ECHALOTE * TRAIT. PARTIES AERIENNES * TEIGNE DU POIREAU	RET
16423103	ECHALOTE * TRAIT. PARTIES AERIENNES * THRIPS DU TABAC	RET
16503102	EPINARD * TRAIT. PARTIES AERIENNES * PUCERONS	RET
16503103	EPINARD * TRAIT. PARTIES AERIENNES * NOCTUELLES DEFOLIATRICE	RET
16553102	FRAISIER * TRAIT. PARTIES AERIENNES * THRIPS (T. TABACI ET F. INTONSA)	RET
16563105	HARICOT * TRAIT. PARTIES AERIENNES * PUCERONS	RET
16803102	OIGNON * TRAIT. PARTIES AERIENNES * THRIPS DU TABAC	RET
16803105	OIGNON * TRAIT. PARTIES AERIENNES * TEIGNE DU POIREAU	RET
16843101	POIREAU * TRAIT. PARTIES AERIENNES * TEIGNE DU POIREAU	RET
16862101	POIVRON * TRAIT. DU SOL * NOCTUELLES TERRICOLES	RET
16863102	POIVRON * TRAIT. PARTIES AERIENNES * ALEURODES (TRIALEURODES VAPORARIORUM)	RET
16863105	POIVRON * TRAIT. PARTIES AERIENNES * THRIPS SP	RET
16873102	RADIS * TRAIT. PARTIES AERIENNES * ALTISES	RET
16952101	TOMATE * TRAIT. DU SOL * NOCTUELLES TERRICOLES	RET
16953107	TOMATE * TRAIT. PARTIES AERIENNES * ALEURODES (TRIALEURODE VAPORARIORUM)	RET
16953110	TOMATE * TRAIT. PARTIES AERIENNES * THRIPS SP	RET
16953113	TOMATE * TRAIT. PARTIES AERIENNES * NOCTUELLES DES FRUITS	RET
17303108	ROSIER * TRAIT. PARTIES AERIENNES * PUCERONS	RET

2 2000025 | **PUCERONS LC**

Formulation (origine)	Nom société	Fonction	Nom chimique (ref sa)	Teneur	Unité	Motivation du retrait
-----------------------	-------------	----------	-----------------------	--------	-------	-----------------------

Refus ou retraits d'autorisations d'usages durant la période du 01/01/2003 au 31/12/2003 - Liste des spécialités concernées

CONC. EMULSIFIABLE	LC SOLUTIONS	INSECTICIDE	DELTAMETHRINE	2,500	G/L
--------------------	--------------	-------------	---------------	-------	-----

NON REPOSE DU DETENTEUR CONCERNANT SOUTIEN DE LA SUBSTANCE ACTIVE (dir 2003/05/CE)

Code Usage	Libellé Usage	Décision
11012109	TRAITEMENTS GENERAUX * TRAIT. DU SOL * NOCTUELLES TERRICOLES	RET
11013112	TRAITEMENTS GENERAUX * TRAIT. PARTIES AERIENNES * NOCTUELLES	RET
12203101	CERISIER * TRAIT. PARTIES AERIENNES * MOUCHE DES CERISES	RET
12503101	OLIVIER * TRAIT. PARTIES AERIENNES * MOUCHE DE L'OLIVE	RET
12553103	PECHER * TRAIT. PARTIES AERIENNES * TORDEUSE ORIENTALE DU PECHER	RET
12553105	PECHER * TRAIT. PARTIES AERIENNE * PUCERON VERT DU PECHER	RET
12573103	ABRICOTIER * TRAIT. PARTIES AERIENNES * TORDEUSE ORIENTALE DU PECHER	RET
12573114	ABRICOTIER * TRAIT. PARTIES AERIENNES * PUCERON FARINEUX	RET
12573122	ABRICOTIER * TRAIT. PARTIES AERIENNES * PUCERON BRUN	RET
12603103	POMMIER * TRAIT. PARTIES AERIENNES * CARPOCAPSE DES POMMES ET DES POIRES	RET
12603105	POMMIER * TRAIT. PARTIES AERIENNES * MINEUSES DES FEUILLES	RET
12603150	POMMIER * TRAIT. PARTIES AERIENNES * PUCERON CENDRE DU POMMIER	RET
12603152	POMMIER * TRAIT. PARTIES AERIENNES * PUCERON VERT DU POMMIER	RET
12603194	POMMIER * TRAIT. PARTIES AERIENNES * ZEUZERE	RET
12613101	POIRIER - COGNASSIER - NASHI * TRAIT. PARTIES AERIENNES * PUCERON CENDRE MAUVI	RET
12613102	POIRIER - COGNASSIER - NASHI * TRAIT. PARTIES AERIENNES * PUCERON VERT DU POMMIER	RET
12613115	POIRIER - COGNASSIER - NASHI * TRAIT. PARTIES AERIENNES * PSYLLE COMMUN DU POIRIER	RET
12613120	POIRIER - COGNASSIER - NASHI * TRAIT. PARTIES AERIENNES * TIGRE DU POIRIER	RET
12613128	COGNASSIER - NASHI * TRAIT. PARTIES AERIENNES * CARPOCAPSE DES POMMES ET DE	RET
12613167	POIRIER - COGNASSIER - NASHI * TRAIT. PARTIES AERIENNES * ZEUZERE	RET
12653102	PRUNIER * TRAIT. PARTIES AERIENNES * CARPOCAPSE DES PRUNES	RET
12653108	PRUNIER * TRAIT. PARTIES AERIENNES * PUCERON FARINEUX	RET
12703104	VIGNE * TRAIT. PARTIES AERIENNES * TORDEUSES (COCHYLIS ET/OU EUDEMIS)	RET
12703106	VIGNE * TRAIT. PARTIES AERIENNES * EULIA	RET
14053109	ARBUSTES D'ORNEMENT * TRAIT DES PARTIES AERIENNES * PROCESSIONNAIRE L	RET
14053110	ARBRES ET ARBUSTES D'ORNEMENT * TRAIT. PARTIES AERIENNES * TIGRE DU PLATANE	RET
14053111	ARBRES ET ARBUSTES D'ORNEMENT * TRAIT. PARTIES AERIENNES * PROCESSIONNAIRE DU	RET
14053132	ARBRES ET ARBUSTES D'ORNEMENT * TRAIT. PARTIES AERIENNES * BOMBYX CUL BRUN	RET

Refus ou retraits d'autorisations d'usages durant la période du 01/01/2003 au 31/12/2003 - Liste des spécialités concernées

15653101	POMME DE TERRE * TRAIT. PARTIES AERIENNES * DORYPHORE	RET
16053101	AIL * TRAIT. PARTIES AERIENNES * TEIGNE DU POIREAU	RET
16053103	AIL * TRAIT. PARTIES AERIENNES * THRIPS DU TABAC	RET
16153101	ASPERGE * TRAIT. PARTIES AERIENNES * MOUCHE DE L'ASPERGE	RET
16153102	ASPERGE * TRAIT. PARTIES AERIENNES * CRIOCERE DE L'ASPERGE	RET
16163105	AUBERGINE * TRAIT. PARTIES AERIENNES * THRIPS SP	RET
16163108	AUBERGINE * TRAIT. PARTIES AERIENNES * DORYPHORE	RET
16173101	BETTERAVE POTAGERE ET BETTE * TRAIT. PARTIES AERIENNES * ALTISES	RET
16323107	CONCOMBRE * TRAIT. PARTIES AERIENNES * THRIPS SP	RET
16333106	CORNICHON * TRAIT. PARTIES AERIENNES * THRIPS SP	RET
16343106	COURGETTE * TRAIT. PARTIES AERIENNES * THRIPS SP	RET
16403102	CHOU * TRAIT. PARTIES AERIENNES * PIERIDE DU CHOU	RET
16403107	CHOU * TRAIT. PARTIES AERIENNES * TENTHREDE DE LA RAVE	RET
16403109	CHOU * TRAIT. PARTIES AERIENNES * CECIDOMYE DU CHOU-FLEUR	RET
16403112	CHOU * TRAIT. PARTIES AERIENNES * PETITES ALTISES DU CHOU	RET
16423101	ECHALOTE * TRAIT. PARTIES AERIENNES * TEIGNE DU POIREAU	RET
16423103	ECHALOTE * TRAIT. PARTIES AERIENNES * THRIPS DU TABAC	RET
16503102	EPINARD * TRAIT. PARTIES AERIENNES * PUCERONS	RET
16553108	FRAISIER * TRAITEMENT DES PARTIES AERIENNES * THRIPS SP	RET
16563105	HARICOT * TRAIT. PARTIES AERIENNES * PUCERONS	RET
16603101	LAITUE * TRAIT. PARTIES AERIENNES * PUCERONS	RET
16613101	SCAROLE, FRISEE * TRAIT PARTIES AERIENNES * PUCERONS	RET
16623101	PISSENLIT * TRAIT PARTIES AERIENNES * PUCERONS	RET
16803102	OIGNON * TRAIT. PARTIES AERIENNES * THRIPS DU TABAC	RET
16803105	OIGNON * TRAIT. PARTIES AERIENNES * TEIGNE DU POIREAU	RET
16843101	POIREAU * TRAIT. PARTIES AERIENNES * TEIGNE DU POIREAU	RET
16843103	POIREAU * TRAIT. PARTIES AERIENNES * THRIPS DU TABAC	RET
16863105	POIVRON * TRAIT. PARTIES AERIENNES * THRIPS SP	RET
16873102	RADIS * TRAIT. PARTIES AERIENNES * ALTISES	RET
16883103	POIS DE CONSERVE * TRAIT. PARTIES AERIENNES * PUCERON VERT	RET
16883104	POIS DE CONSERVE * TRAIT. PARTIES AERIENNES * TORDEUSE DU POIS	RET
16883105	POIS DE CONSERVE * TRAIT. PARTIES AERIENNES * PUCERON NOIR	RET

Refus ou retraits d'autorisations d'usages durant la période du 01/01/2003 au 31/12/2003 - Liste des spécialités concernées

16953110	TOMATE * TRAIT. PARTIES AERIENNES * THRIPS SP	RET
16953114	TOMATE * TRAIT. PARTIES AERIENNES * DORYPHORE	RET

1 9100263 PYLIOS

Formulation (nationale)	Nom société	Fonction	Nom chimique (ref sa)	Teneur	Unité
SUSPENSION CONCENTREE	NOVARTIS AGRO SA		TERBUTHYLAZINE	500,000	G/L

Code Usage	Libellé Usage	Décision
15555901	MAIS * DESHERBAGE	RET
15565901	SORGHO * DESHERBAGE	RET

Motivation du retrait
Retrait d'AMM - motivation jointe date limite de commercialisation : 31/12/2003 date limite d'utilisation : 30/06/2004

1 9700430 RADICAL AQUA

Formulation (nationale)	Nom société	Fonction	Nom chimique (ref sa)	Teneur	Unité
CONCENTRE SOLUBLE	MONSANTO AGRICULTURE FRANCE S A S	HERBICIDE	GLYPHOSATE (SEL D'ISOPROPYLAMINE)	360,000	G/L

Code Usage	Libellé Usage	Décision
11015907	RAITEMENTS GENERAUX * DESHERBAGE * DESTRUCTION DES PLANTES SEMI-AQUATIQUE	RET

Motivation du retrait
Retrait suite inclusion glyphosate annexe I directive 91/414/CEE - Délai d'écoulement : 31/12/2003

1 9700427 RADICAL PJT

Formulation (nationale)	Nom société	Fonction	Nom chimique (ref sa)	Teneur	Unité
CONCENTRE SOLUBLE	MONSANTO AGRICULTURE FRANCE S A S	HERBICIDE	GLYPHOSATE (SEL D'ISOPROPYLAMINE)	360,000	G/L

Code Usage	Libellé Usage	Décision
11015903	ITEMENTS GENERAUX * DESHERBAGE * ALLEES DE PARCS, JARDINS PUBLICS ET TROTTC	RET

Motivation du retrait
Retrait suite inclusion glyphosate annexe I directive 91/414/CEE -

Refus ou retraits d'autorisations d'usages durant la période du 01/01/2003 au 31/12/2003 - Liste des spécialités concernées

11015904	TRAITEMENTS GENERAUX * DESHERBAGE TOTAL	RET
----------	---	-----

1 9400048 RADICATOR

Formulation (nominale)	Nom société	Fonction	Nom chimique (ref sa)	Teneur (%)	Unité
CONC. FLUIDIFIABLE	RELAY LIMITED		GLYPHOSATE (SEL D'ISOPROPYLAMINE)	300,000	G/L

Motivation du retrait
Retrait suite inclusion glyphosate annexe I directive 91/414/CEE - renseignements requis non fournis

Code Usage	Libellé Usage	Décision
11015922	TRAITEMENTS GENERAUX * DESHERBAGE EN ZONES CULTIVEES TOUTES CULTURES * HERBES	RET
11015931	TRAITEMENTS GENERAUX * DESHERBAGE * HERBES ANNUELLES ZONES CULTIVEES	RET
11015932	TRAITEMENTS GENERAUX * DESHERBAGE * HERBES BI-ANNUELLES EN ZONES CULTIVEES	RET
11015941	TRAITEMENTS GENERAUX * DESHERBAGE EN ZONES CULTIVEES * AVANT RECOLTE	RET

1 9200489 REAPER RTU

Formulation (nominale)	Nom société	Fonction	Nom chimique (ref sa)	Teneur (%)	Unité
LIQUIDE	SCOTTS FRANCE S.A.S.	HERBICIDE	GLYPHOSATE (SEL D'ISOPROPYLAMINE)	7,200	G/L

Motivation du retrait
Retrait suite inclusion glyphosate annexe I directive 91/414/CEE - renseignements requis non fournis

Code Usage	Libellé Usage	Décision
11015902	TRAITEMENTS GENERAUX * DESHERBAGE EN ZONES CULTIVEES * APRES RECOLTE	RET
11015921	TRAITEMENTS GENERAUX * DESHERBAGE EN ZONES CULTIVEES AVANT MISE EN CULTURE * HERBES	RET
11015922	TRAITEMENTS GENERAUX * DESHERBAGE EN ZONES CULTIVEES TOUTES CULTURES * HERBES	RET
11015923	TRAITEMENTS GENERAUX * DESHERBAGE * HERBES VIVACES AVANT MISE EN CULTURE EN ZONES	RET
11015924	TRAITEMENTS GENERAUX * DESHERBAGE * HERBES BI-ANNUELLES AVANT MISE EN CULTURE EN ZONES	RET
11015931	TRAITEMENTS GENERAUX * DESHERBAGE * HERBES ANNUELLES ZONES CULTIVEES	RET
11015932	TRAITEMENTS GENERAUX * DESHERBAGE * HERBES BI-ANNUELLES EN ZONES CULTIVEES	RET

1 7100044 DEMASAN

Refus ou retraits d'autorisations d'usages durant la période du 01/01/2003 au 31/12/2003 - Liste des spécialités concernées

1 / 100044 | REMASAN

Formulation (nominale)	Nom société	Fonction	Nom chimique (ref sa)	Teneur (%)	Unité
POUDRE MOUILLABLE	AVENTIS CROPS SCIENCE FRANCE		MANEBE	80,000	%

Motivation du retrait

Code Usage	Libellé Usage	Décision
12603203	POMMIER * TRAIT. PARTIES AERIENNES * TAVELURE	RET
12605904	POMMIER * DESHERBAGE * PEPINIERE	RET
12703203	VIGNE * TRAIT. PARTIES AERIENNES * MILDIOU	RET
15051201	BETTERAVES * TRAIT. DES SEMENCES * CERCOSPORA	RET
15051202	BETTERAVES * TRAIT. DES SEMENCES * PHOMA	RET
15051203	BETTERAVES * TRAIT. DES SEMENCES * PYTHIUM	RET
15101201	BLE * TRAIT. DES SEMENCES * CARIE	RET
15101202	BLE * TRAIT. DES SEMENCES * CHARBON NU	RET
15101203	BLE * TRAIT. DES SEMENCES * FUSARIOSES	RET
15101208	BLE * TRAIT. DES SEMENCES * SEPTORIOSE	RET
15101220	BLE * TRAIT. DES SEMENCES * OIDIUM	RET
15101225	BLE * TRAIT. DES SEMENCES * ROUILLE BRUNE	RET
15101240	ORGE * TRAIT. DES SEMENCES * CHARBON NU	RET
15101245	ORGE * TRAIT. DES SEMENCES * HELMINTHOSPORIOSE (D. GRAMINEUM)	RET
15101250	ORGE * TRAIT. DES SEMENCES * OIDIUM	RET
15101255	AVOINE * TRAIT. DES SEMENCES * CHARBON NU	RET
15653201	POMME DE TERRE * TRAIT. PARTIES AERIENNES * MILDIOU	RET

1 9900026 | REVOLVERT

Formulation (nominale)	Nom société	Fonction	Nom chimique (ref sa)	Teneur (%)	Unité
CONCENTRE SOLUBLE	INTAGRO	HERBICIDE	GLYPHOSATE (SEL D'ISOPROPYLAMINE)	360,000	G/L

Motivation du retrait
Retrait suite inclusion glyphosate annexe I directive 91/414/CEE - renseignements requis non fournis

Code Usage	Libellé Usage	Décision

Refus ou retraits d'autorisations d'usages durant la période du 01/01/2003 au 31/12/2003 - Liste des spécialités concernées

11015902	TRAITEMENTS GENERAUX * DESHERBAGE EN ZONES CULTIVEES * APRES RECOLTE	RTD
11015921	GENERAUX * DESHERBAGE EN ZONES CULTIVEES AVANT MISE EN CULTURE * HERBE	RTD
11015923	TS GENERAUX * DESHERBAGE * HERBES VIVACES AVANT MISE EN CULTURE EN ZONES	RTD
11015924	GENERAUX * DESHERBAGE * HERBES BI-ANNUELLES AVANT MISE EN CULTURE EN ZON	RTD
11015961	TRAITEMENTS GENERAUX * DESHERBAGE * ARBORICULTURE FRUITIERE	RTD
12705902	VIGNE * DESHERBAGE * CULTURES INSTALLEES	RTD

1 960044 RIVIERA

Formulation (origine)	Nom société	Fonction	Nom chimique (ref sa)	Teneur (%)	Unité
LIQUIDE	NCH INTERNATIONAL		GLYPHOSATE (SEL D'ISOPROPYLAMINE)	7,200	G/L

Code Usage	Libellé Usage	Décision
11015903	ITEMENTS GENERAUX * DESHERBAGE * ALLEES DE PARCS, JARDINS PUBLICS ET TROTTC	RET

Motivation du retrait
Retrait suite inclusion glyphosate annexe I directive 91/414/CEE - renseignements requis non fournis

1 9700576 ROUNDUP BIOFORCE DT

Formulation (origine)	Nom société	Fonction	Nom chimique (ref sa)	Teneur (%)	Unité
CONCENTRE SOLUBLE	MONSANTO AGRICULTURE FRANCE S A S		GLYPHOSATE (SEL D'ISOPROPYLAMINE)	360,000	G/L

Code Usage	Libellé Usage	Décision
11015903	ITEMENTS GENERAUX * DESHERBAGE * ALLEES DE PARCS, JARDINS PUBLICS ET TROTTC	RET
11015904	TRAITEMENTS GENERAUX * DESHERBAGE TOTAL	RET

Motivation du retrait
Retrait suite inclusion glyphosate annexe I directive 91/414/CEE -

1 9600118 ROUNDUP BIOVERT DRY FORET

Formulation (origine)	Nom société	Fonction	Nom chimique (ref sa)	Teneur (%)	Unité
-----------------------	-------------	----------	-----------------------	------------	-------

Motivation du retrait

Refus ou retraits d'autorisations d'usages durant la période du 01/01/2003 au 31/12/2003 - Liste des spécialités concernées

GRANULES SOLUBLES DANS L'EAU	MONSANTO AGRICULTURE FRANCE S A S	HERBICIDE	GLYPHOSATE (SEL MONOSODIUM)	42,000	%
------------------------------	-----------------------------------	-----------	-------------------------------	--------	---

Retrait suite inclusion glyphosate annexe I directive 91/414/CEE -

Code Usage	Libellé Usage	Décision
11015910	TRAITEMENTS GENERAUX * DESHERBAGE * DEVITALISATION DES SOUCHES	RET
11015911	TRAITEMENTS GENERAUX * DESHERBAGE * DEVITALISATION DES BROUSSAILLES (SUR PII)	RET
14205901	FORET * DESHERBAGE * AVANT MISE EN CULTURE	RET
14205903	FORET * DESHERBAGE * DEVITALISATION	RET

1 9600124 **ROUNDUP BIOVERT FORET**

Formulation (origine)	Nom société	Fonction	Nom chimique (ref sa)	Teneur (%)	Unité
CONCENTRE SOLUBLE	MONSANTO AGRICULTURE FRANCE S A S	HERBICIDE	GLYPHOSATE (SEL D'ISOPROPYLAMINE)	360,000	G/L

Motivation du retrait
Retrait suite inclusion glyphosate annexe I directive 91/414/CEE - Délai d'écoulement : 31/12/2003

Code Usage	Libellé Usage	Décision
11015910	TRAITEMENTS GENERAUX * DESHERBAGE * DEVITALISATION DES SOUCHES	RET
11015911	TRAITEMENTS GENERAUX * DESHERBAGE * DEVITALISATION DES BROUSSAILLES (SUR PII)	RET
14205901	FORET * DESHERBAGE * AVANT MISE EN CULTURE	RET
14205903	FORET * DESHERBAGE * DEVITALISATION	RET

1 9100536 **ROUNDUP DOSE**

Formulation (origine)	Nom société	Fonction	Nom chimique (ref sa)	Teneur (%)	Unité
TABLETTE	MONSANTO	HERBICIDE	GLYPHOSATE (SEL D'ISOPROPYLAMINE)	60,000	%

Motivation du retrait
Retrait suite inclusion glyphosate annexe I directive 91/414/CEE -

Code Usage	Libellé Usage	Décision
11015922	TRAITEMENTS GENERAUX * DESHERBAGE EN ZONES CULTIVEES TOUTES CULTURES * HERBES	RET
11015931	TRAITEMENTS GENERAUX * DESHERBAGE * HERBES ANNUELLES ZONES CULTIVEES	RET
11015932	TRAITEMENTS GENERAUX * DESHERBAGE * HERBES BI-ANNUELLES EN ZONES CULTIVEES	RET

1 9300383 ROUNDUP DRY

Formulation (nationale)	Nom société	Fonction	Nom chimique (ref sa)	Teneur	Unité
GRANULES DISPERSIBLES D'ETÉ	MONSANTO AGRICULTURE FRANCE S.A.S.	HERBICIDE	GLYPHOSATE (SEL MONOSODIUM)	42,000	%

Motivation du retrait
Retrait suite inclusion glyphosate annexe I directive 91/414/CEE -

Code Usage	Libellé Usage	Décision
11015922	TRAITEMENTS GENERAUX * DESHERBAGE EN ZONES CULTIVEES TOUTES CULTURES * HERBES	RET
11015931	TRAITEMENTS GENERAUX * DESHERBAGE * HERBES ANNUELLES ZONES CULTIVEES	RET
11015932	TRAITEMENTS GENERAUX * DESHERBAGE * HERBES BI-ANNUELLES EN ZONES CULTIVEES	RET
11015961	TRAITEMENTS GENERAUX * DESHERBAGE * ARBORICULTURE FRUITIERE	RET
12705902	VIGNE * DESHERBAGE * CULTURES INSTALLEES	RET
18555901	JARDINS D'AMATEURS * DESHERBAGE	RET

2 2020448 ROUNDUP GT PLUS

Formulation (nationale)	Nom société	Fonction	Nom chimique (ref sa)	Teneur	Unité
CONCENTRE SOLUBLE	MONSANTO FRANCE	HERBICIDE	GLYPHOSATE (SEL D'ISOPROPYLAMINE)	450,000	G/L

Motivation du retrait
Retrait suite inclusion glyphosate annexe I directive 91/414/CEE - renseignements requis non fournis

Code Usage	Libellé Usage	Décision
11015902	TRAITEMENTS GENERAUX * DESHERBAGE EN ZONES CULTIVEES * APRES RECOLTE	RTM
11015921	TRAITEMENTS GENERAUX * DESHERBAGE EN ZONES CULTIVEES AVANT MISE EN CULTURE * HERBE	RTM
11015923	TRAITEMENTS GENERAUX * DESHERBAGE * HERBES VIVACES AVANT MISE EN CULTURE EN ZONES	RTM
11015924	TRAITEMENTS GENERAUX * DESHERBAGE * HERBES BI-ANNUELLES AVANT MISE EN CULTURE EN ZONES	RTM

1 9900156 ROUNDUP PRESEMIS

Formulation (nationale)	Nom société	Fonction	Nom chimique (ref sa)	Teneur	Unité
CONCENTRE SOLUBLE	MONSANTO AGRICULTURE FRANCE S.A.S.	HERBICIDE	GLYPHOSATE (SEL D'ISOPROPYLAMINE)	480,000	G/L

Motivation du retrait

Code Usage	Libellé Usage	Décision
11015902	TRAITEMENTS GENERAUX * DESHERBAGE EN ZONES CULTIVEES * APRES RECOLTE	RTV
11015921	GENERAUX * DESHERBAGE EN ZONES CULTIVEES AVANT MISE EN CULTURE * HERBE	RTV
11015923	TS GENERAUX * DESHERBAGE * HERBES VIVACES AVANT MISE EN CULTURE EN ZONES	RTV
11015924	GENERAUX * DESHERBAGE * HERBES BI-ANNUELLES AVANT MISE EN CULTURE EN ZON	RTV
11015941	TRAITEMENTS GENERAUX * DESHERBAGE EN ZONES CULTIVEES * AVANT RECOLTE	RTV

Retrait suite inclusion glyphosate annexe I directive 91/414/CEE -

1 9200323 RPJ DESHERBANT TOTAL SYSTEMIQUE

Formulation (origine)	Nom société	Fonction	Nom chimique (ref sa)	Teneur	Unité
LIQUIDE	RHONE POULENC JARDIN	HERBICIDE	DIURON	30,000	%
			GLYPHOSATE ACIDE	15,000	%

Motivation du retrait

Retrait suite inclusion glyphosate annexe I directive 91/414/CEE - renseignements requis non fournis

Code Usage	Libellé Usage	Décision
11015903	ITEMENTS GENERAUX * DESHERBAGE * ALLEES DE PARCS, JARDINS PUBLICS ET TROTTC	RET
11015904	TRAITEMENTS GENERAUX * DESHERBAGE TOTAL	RFH

1 9500214 RPP DESHERBANT TOTAL SYSTEMIQUE

Formulation (origine)	Nom société	Fonction	Nom chimique (ref sa)	Teneur	Unité
POUDRE MOUILLABLE	RHONE POULENC JARDIN	HERBICIDE	DIURON	30,000	%
			GLYPHOSATE (SEL D'ISOPROPYLAMINE)	15,000	%

Motivation du retrait

Retrait suite inclusion glyphosate annexe I directive 91/414/CEE - renseignements requis non fournis

Code Usage	Libellé Usage	Décision
11015903	ITEMENTS GENERAUX * DESHERBAGE * ALLEES DE PARCS, JARDINS PUBLICS ET TROTTC	RET

1 7100237 SANDOZEBE NC

Formulation (nationale)	Nom société	Fonction	Nom chimique (ref sa)	Teneur (%)	Unité
POUDRE MOUILLABLE	NOVARTIS AGRO SA		MANCOZEBE	70,000	%

Motivation du retrait

Code Usage	Libellé Usage	Décision
12603203	POMMIER * TRAIT. PARTIES AERIENNES * TAVELURE	RET
12703203	VIGNE * TRAIT. PARTIES AERIENNES * MILDIOU	RET
15653201	POMME DE TERRE * TRAIT. PARTIES AERIENNES * MILDIOU	RET

1 9100411 SANITERPEN PLUS

Formulation (nationale)	Nom société	Fonction	Nom chimique (ref sa)	Teneur (%)	Unité
CONC. EMULSIFIABLE	ACTION PIN	BACTERICIDI	ALDEHYDE FORMIQUE	0,000	%
			CHLORURE DE DIOCTYLDIMETHYL AMMONIUM	0,038	%
			GLUTARALDEHYDE	0,000	%
			GLYOXAL	0,001	%
			HUILE DE PIN	0,345	%

Motivation du retrait
préciser sur le projet d'étiquette et le mode d'emploi le temps de contact : au minimum 30 min en virucide produit inefficace en virucide à 10 %

Code Usage	Libellé Usage	Décision
50991140	LOGEMENTS D'ANIMAUX DOMESTIQUES * TRAIT. VIRUCIDE	RFH
50991240	MATERIEL TRANSPORT ANIMAUX DOMESTIQUES * TRAIT. VIRUCIDE	RFH
50991340	MATERIEL D'ELEVAGE * TRAIT. VIRUCIDE	RFH

1 9900032 SAN UP PRO

Refus ou retraits d'autorisations d'usages durant la période du 01/01/2003 au 31/12/2003 - Liste des spécialités concernées

Formulation (nominale)	Nom société	Fonction	Nom chimique (ref sa)	Teneur	Unité
CONCENTRE SOLUBLE	INTAGRO	HERBICIDE	GLYPHOSATE (SEL D'ISOPROPYLAMINE)	360,000	G/L

Motivation du retrait
Retrait suite inclusion glyphosate annexe I directive 91/414/CEE - renseignements requis non fournis

Code Usage	Libellé Usage	Décision
11015902	TRAITEMENTS GENERAUX * DESHERBAGE EN ZONES CULTIVEES * APRES RECOLTE	RET
11015921	GENERAUX * DESHERBAGE EN ZONES CULTIVEES AVANT MISE EN CULTURE * HERBE	RET
11015923	TS GENERAUX * DESHERBAGE * HERBES VIVACES AVANT MISE EN CULTURE EN ZONES	RET
11015924	GENERAUX * DESHERBAGE * HERBES BI-ANNUELLES AVANT MISE EN CULTURE EN ZON	RET
11015941	TRAITEMENTS GENERAUX * DESHERBAGE EN ZONES CULTIVEES * AVANT RECOLTE	RET
11015961	TRAITEMENTS GENERAUX * DESHERBAGE * ARBORICULTURE FRUITIERE	RET
12705902	VIGNE * DESHERBAGE * CULTURES INSTALLEES	RET

1 9800249 SAVANA

Formulation (nominale)	Nom société	Fonction	Nom chimique (ref sa)	Teneur	Unité
SUSPENSION CONCENTREE	CARDEL AGRO S.A.S	HERBICIDE	DIURON	125,000	G/L
			GLYPHOSATE (SEL D'ISOPROPYLAMINE)	100,000	G/L

Motivation du retrait
Retrait suite inclusion glyphosate annexe I directive 91/414/CEE - Délai d'écoulement : 31/12/2003

Code Usage	Libellé Usage	Décision
11015903	ITEMENTS GENERAUX * DESHERBAGE * ALLEES DE PARCS, JARDINS PUBLICS ET TROTTC	RET

1 9100382 SCARAMOUSSE EV

Formulation (nominale)	Nom société	Fonction	Nom chimique (ref sa)	Teneur	Unité
POUDRE A PULVERISER	RHONE-POULENC ESPACES VERTS	DIVERS	SULFATE DE FER	20,000	%

Motivation du retrait

Code Usage	Libellé Usage	Décision

Refus ou retraits d'autorisations d'usages durant la période du 01/01/2003 au 31/12/2003 - Liste des spécialités concernées

18505902	GAZONS DE GRAMINEES * DESTRUCTION DES MOUSSES	RET
----------	---	-----

1 9500617 SCOUT

Formulation (origine)	Nom société	Fonction	Nom chimique (ref sa)	Teneur (%)	Unité
SUSPENSION CONCENTREE	MONSANTO		DIURON	125,000	G/L
			GLYPHOSATE (SEL D'ISOPROPYLAMINE)	100,000	G/L

Code Usage	Libellé Usage	Décision
12705902	VIGNE * DESHERBAGE * CULTURES INSTALLEES	RTV

Motivation du retrait
Retrait suite inclusion glyphosate annexe i directive 91/414/CEE - Délai d'écoulement : 31/12/2003
Retrait suite inclusion glyphosate annexe I directive 91/414/CEE - Délai d'écoulement : 31/12/2003

1 9100337 SEC LABO

Formulation (origine)	Nom société	Fonction	Nom chimique (ref sa)	Teneur (%)	Unité
LIQUIDE	SUD EST CHIMIE		CHLORURE DE DIDECYL DIMETHYL AMMONIUM	45,000	G/L

Code Usage	Libellé Usage	Décision
50992130	ANIMAUX DOMESTIQUES * LOCAUX PREPARATION NOURRITURE * TRAIT. BACTERICIDE	RET
50992230	ANIMAUX DOMESTIQUES * MATERIEL TRANSPORT NOURRITURE * TRAIT. BACTERICIDE	RET
50993120	LOCAUX DE STOCKAGE (P.O.V) * TRAIT. FONGICIDE	RET
50993130	LOCAUX DE STOCKAGE (P.O.V) * TRAIT. BACTERICIDE	RET
50993220	MATERIEL DE STOCKAGE (P.O.V) * TRAIT. FONGICIDE	RET
50993230	MATERIEL DE STOCKAGE (P.O.V) * TRAIT. BACTERICIDE	RET
50993320	MATERIEL DE TRANSPORT (P.O.V) * TRAIT. FONGICIDE	RET
50993330	MATERIEL DE TRANSPORT (P.O.V) * TRAIT. BACTERICIDE	RET
50993420	MATERIEL DE RECOLTE (P.O.V) * TRAIT. FONGICIDE	RET
50993430	MATERIEL DE RECOLTE (P.O.V) * TRAIT. BACTERICIDE	RET

Motivation du retrait

Refus ou retraits d'autorisations d'usages durant la période du 01/01/2003 au 31/12/2003 - Liste des spécialités concernées

50994120	LOCAUX DE STOCKAGE (P.O.A) * TRAIT. FONGICIDE	RET
50994130	LOCAUX DE STOCKAGE (P.O.A) * TRAIT. BACTERICIDE	RET
50994220	MATERIEL DE TRANSPORT (P.O.A) * TRAIT. FONGICIDE	RET
50994230	MATERIEL DE TRANSPORT (P.O.A) * TRAIT. BACTERICIDE	RET

1 8100159 SEDURON

Formulation (notation)	Nom société	Fonction	Nom chimique (ref sa)	Teneur (%)	Unité
POUDRE MOUILLABLE	AVENTIS CROPSCIENCE FRANCE	HERBICIDE	DIURON	80,000	%

Motivation du retrait

Code Usage	Libellé Usage	Décision
13055901	ANANAS * DESHERBAGE	RET
13205901	CANNE A SUCRE * DESHERBAGE	RET
16655901	LENTILLE * DESHERBAGE	RET

1 8800433 SEVAFLOR CHARGE

Formulation (notation)	Nom société	Fonction	Nom chimique (ref sa)	Teneur (%)	Unité
LIQUIDE	ELYSEES 2000		THIOSULFATE DE SODIUM	23,300	G/L
			THIOSULFATE DE SODIUM ET D'ARGENT	4,000	G/L

Motivation du retrait
produit ne relevant pas de la réglementation phytosanitaire (dir 91/414/CEE) homologation non nécessaire

Code Usage	Libellé Usage	Décision
17403901	S FLORALES DIVERSES * TRAIT. PRODUITS RECOLTES * CONSERVATION DES FLEURS (RET

1 8800434 SEVAFLOR TRAITEMENT DE L'EAU

Formulation (notation)	Nom société	Fonction	Nom chimique (ref sa)	Teneur (%)	Unité

Motivation du retrait

Refus ou retraits d'autorisations d'usages durant la période du 01/01/2003 au 31/12/2003 - Liste des spécialités concernées

POUDRE SOLUBLE DANS L'EAU	ELYSEES 2000	DIVERS	PARAFORMALDEHYDE	1,000	G/L
			SULFATE AMMONIACAL D'ALUMINIUM	7,000	G/L

produit ne relevant pas de la réglementation phytosanitaire (dir 91/414/CEE)
homologation non nécessaire

Code Usage	Libellé Usage	Décision
17403901	S FLORALES DIVERSES * TRAIT. PRODUITS RECOLTES * CONSERVATION DES FLEURS C	RET

1 9600233 SHVAT

Formulation (nationale)	Nom société	Fonction	Nom chimique (ref sa)	Teneur	Unité
SUSPENSION CONCENTREE	MAKHTESHIM AGAN FRANCE		CHLORTOLURON	500,000	G/L

Motivation du retrait

Code Usage	Libellé Usage	Décision
15105932	BLE DUR D'HIVER * DESHERBAGE	RFH
15105934	TRITICALE * DESHERBAGE	RFH

1 7000064 SIFREN

Formulation (nationale)	Nom société	Fonction	Nom chimique (ref sa)	Teneur	Unité
LIQUIDE	AVENTIS CROPS SCIENCE FRANCE		HUILES BLANCHES DE PETROLE	820,000	G/L

Motivation du retrait

Code Usage	Libellé Usage	Décision
31651003	ADJUVANTS * POUR BOUILLIE HERBICIDE	RET

1 9600451 SIKOSTO 360

Formulation (nationale)	Nom société	Fonction	Nom chimique (ref sa)	Teneur	Unité

Motivation du retrait

Refus ou retraits d'autorisations d'usages durant la période du 01/01/2003 au 31/12/2003 - Liste des spécialités concernées

CONCENTRE SOLUBLE	CHIMAC-AGRIPHAR SA	HERBICIDE	GLYPHOSATE (SEL D'ISOPROPYLAMINE)	360,000	G/L
-------------------	--------------------	-----------	-----------------------------------	---------	-----

Retrait suite inclusion glyphosate annexe I directive 91/414/CEE - renseignements requis non fournis

Code Usage	Libellé Usage	Décision
11015902	TRAITEMENTS GENERAUX * DESHERBAGE EN ZONES CULTIVEES * APRES RECOLTE	RTD
11015921	GENERAUX * DESHERBAGE EN ZONES CULTIVEES AVANT MISE EN CULTURE * HERBE	RTD
11015922	TRAITEMENTS GENERAUX * DESHERBAGE EN ZONES CULTIVEES TOUTES CULTURES * HERBES	RTD
11015923	TRAITEMENTS GENERAUX * DESHERBAGE * HERBES VIVACES AVANT MISE EN CULTURE EN ZONES	RTD
11015924	GENERAUX * DESHERBAGE * HERBES BI-ANNUELLES AVANT MISE EN CULTURE EN ZONES	RTD
11015931	TRAITEMENTS GENERAUX * DESHERBAGE * HERBES ANNUELLES ZONES CULTIVEES	RTD
11015932	TRAITEMENTS GENERAUX * DESHERBAGE * HERBES BI-ANNUELLES EN ZONES CULTIVEES	RTD

1 6000338 SILVICIDE

Formulation (origine)	Nom société	Fonction	Nom chimique (ref sa)	Teneur (%)	Unité
POUDRE MOUILLABLE	SEDAGRI DEP. RHONE POULENC AGROCHIMIE	DEVITALISATION	SULFAMATE D'AMMONIUM	95,000	%

Motivation du retrait

Code Usage	Libellé Usage	Décision
11015910	TRAITEMENTS GENERAUX * DESHERBAGE * DEVITALISATION DES SOUCHES	RET
11015911	TRAITEMENTS GENERAUX * DESHERBAGE * DEVITALISATION DES BROUSSAILLES (SUR PIEDS)	RET
11015915	TRAITEMENTS GENERAUX * DESHERBAGE * DEVITALISATION DES ARBRES (ENCOCHES)	RET

1 9500196 SIROCCO TS

Formulation (origine)	Nom société	Fonction	Nom chimique (ref sa)	Teneur (%)	Unité
SUSPENSION CONCENTREE	BHS		AMINOTRIAZOLE	100,000	G/L
			BROMACIL	76,000	G/L
			DIURON	192,000	G/L

Motivation du retrait
Fournir les attestations de CFPI.

Refus ou retraits d'autorisations d'usages durant la période du 01/01/2003 au 31/12/2003 - Liste des spécialités concernées

			THIOCYANATE D'AMMONIUM	88,000	G/L
--	--	--	------------------------	--------	-----

Code Usage	Libellé Usage	Décision
11015903	ITEMENTS GENERAUX * DESHERBAGE * ALLEES DE PARCS, JARDINS PUBLICS ET TROTTC	RTD
11015904	TRAITEMENTS GENERAUX * DESHERBAGE TOTAL	RTD

1 9000674 SLASH 80 DF

Formulation	Nom société	Fonction	Nom chimique (ref sa)	Teneur	Unité
GRANULES DISPERSIBLES D'FALL	DOW AGROSCIENCES S.A.S	HERBICIDE	ISOXABEN	20,000	%
			ORYZALIN	60,000	%

Motivation du retrait
APUREMENT DE LA BASE INFORMATIQUE HOMOPHYT - LA DATE DE 1 ère HOMOLOGATION OU 1ère APV ETANT ERRONEE. Le renouvellement décennal doit donc intervenir en 2001. (usage concerné : 14055901 - en retrait)

Code Usage	Libellé Usage	Décision
14055901	ARBRES ET ARBUSTES D'ORNEMENT * DESHERBAGE * PEPINIERES	RET
14055905	ARBRES ET ARBUSTES D'ORNEMENT * DESHERBAGE * PLANTATIONS	RET
17305901	ROSIER * DESHERBAGE	RET

1 9000533 SOFT TX

Formulation	Nom société	Fonction	Nom chimique (ref sa)	Teneur	Unité
POUDRE MOUILLABLE	AVENTIS CROPSCIENCE FRANCE DEP. ENV. SCIENCE		CARBETAMIDE	24,000	%
			DIFLUFENICANIL	2,400	%
			OXADIAZON	48,000	%

Motivation du retrait

Code Usage	Libellé Usage	Décision
14055901	ARBRES ET ARBUSTES D'ORNEMENT * DESHERBAGE * PEPINIERES	RET

Refus ou retraits d'autorisations d'usages durant la période du 01/01/2003 au 31/12/2003 - Liste des spécialités concernées

14055905	ARBRES ET ARBUSTES D'ORNEMENT * DESHERBAGE * PLANTATIONS	RET
----------	--	-----

1 9400470 SOLPROP

Formulation (notation)	Nom société	Fonction	Nom chimique (ref sa)	Teneur %	Unité
SUSPENSION CONCENTREE	BHS		AMINOTRIAZOLE	160,000	G/L
			BROMACIL	45,000	G/L
			DIURON	130,000	G/L

Motivation du retrait
EN ATTENTE DE L'INSTRUCTION EN COURS CONCERNANT LA DEMANDE DU PRODUIT IDENTIQUE "HERTIN BROMAD".

Code Usage	Libellé Usage	Décision
11015903	ITEMENTS GENERAUX * DESHERBAGE * ALLEES DE PARCS, JARDINS PUBLICS ET TROTTOIRS	RTD
11015904	TRAITEMENTS GENERAUX * DESHERBAGE TOTAL	RTD

1 9400445 SOURCIEL

Formulation (notation)	Nom société	Fonction	Nom chimique (ref sa)	Teneur %	Unité
SUSPENSION CONCENTREE	NOVARTIS AGRO SA	HERBICIDE	DIURON	212,500	G/L
			GLYPHOSATE (SEL D'ISOPROPYLAMINE)	150,000	G/L
			TERBUTHYLAZINE	237,500	G/L

Motivation du retrait
Retrait d'AMM - motivation jointe date limite de commercialisation : 31/12/2003 date limite d'utilisation : 30/06/2004

Code Usage	Libellé Usage	Décision
12705902	VIGNE * DESHERBAGE * CULTURES INSTALLEES	RET

1 8100059 SPASOR A

Refus ou retraits d'autorisations d'usages durant la période du 01/01/2003 au 31/12/2003 - Liste des spécialités concernées

Formulation (spécialité)	Nom société	Fonction	Nom chimique (ref sa)	Teneur %	Unité
CONC. EMULSIFIABLE	MONSANTO AGRICULTURE FRANCE S.A.S		GLYPHOSATE (SEL D'ISOPROPYLAMINE)	360,000	G/L

Motivation du retrait
Retrait suite inclusion glyphosate annexe I directive 91/414/CEE - Délai d'écoulement : 31/12/2003

Code Usage	Libellé Usage	Décision
11015922	TRAITEMENTS GENERAUX * DESHERBAGE EN ZONES CULTIVEES TOUTES CULTURES * HERBES	RET
11015924	TRAITEMENTS GENERAUX * DESHERBAGE * HERBES BI-ANNUELLES AVANT MISE EN CULTURE EN ZONES CULTIVEES	RET
11015931	TRAITEMENTS GENERAUX * DESHERBAGE * HERBES ANNUELLES ZONES CULTIVEES	RET
11015932	TRAITEMENTS GENERAUX * DESHERBAGE * HERBES BI-ANNUELLES EN ZONES CULTIVEES	RET

1 9100543 **SPICANET F**

Formulation (spécialité)	Nom société	Fonction	Nom chimique (ref sa)	Teneur %	Unité
CONC. EMULSIFIABLE	DOW AGROSCIENCES S.A.S	HERBICIDE	FLUROXYPYR (ESTER 1-METHYLHEPTYL)	30,000	G/L
			TRICLOPYR (ESTER DE BUTYL GLYCOL)	90,000	G/L

Motivation du retrait

Code Usage	Libellé Usage	Décision
14105915	CONIFERES DE FORET * DESHERBAGE * DEGAGEMENT FORESTIER	RET
14155915	FEUILLUS DE FORET * DESHERBAGE * DEGAGEMENT FORESTIER	RET
14205903	FORET * DESHERBAGE * DEVITALISATION	RET

1 9000476 **STENTOR.**

Formulation (spécialité)	Nom société	Fonction	Nom chimique (ref sa)	Teneur %	Unité
LIQUIDE	BASF AGRO SAS		ISOPROTURON	375,000	G/L
			PENDIMETHALIN	125,000	G/L

Motivation du retrait

Code Usage	Libellé Usage	Décision

Refus ou retraits d'autorisations d'usages durant la période du 01/01/2003 au 31/12/2003 - Liste des spécialités concernées

15105912	BLE TENDRE D'HIVER * DESHERBAGE	RET
15105913	ORGE D'HIVER * DESHERBAGE	RET

1 9200144 STING 2000

Formulation (origine)	Nom société	Fonction	Nom chimique (ref sa)	Teneur	Unité
LIQUIDE	MONSANTO AGRICULTURE FRANCE S A S		FLUOROGLYCOFENE-ETHYL	20,000	%
			GLYPHOSATE (SEL D'ISOPROPYLAMINE)	120,000	G/L

Motivation du retrait
Retrait suite inclusion glyphosate annexe I directive 91/414/CEE -

Code Usage	Libellé Usage	Décision
11015902	TRAITEMENTS GENERAUX * DESHERBAGE EN ZONES CULTIVEES * APRES RECOLTE	RET
11015921	GENERAUX * DESHERBAGE EN ZONES CULTIVEES AVANT MISE EN CULTURE * HERBE	RET
15405901	ERE SPONTANEE * TOUTES CULTURES * LIMITATION DE LA POUSSE ET DE LA FRUCTIFICA	RET
15415917	HERE SEMEE * MOUTARDE BLANCHE * LIMITATION DE LA POUSSE ET DE LA FRUCTIFICAT	RET
15415920	JACHERE SEMEE * PHACELIE * LIMITATION DE LA POUSSE ET DE LA FRUCTIFICATION	RET
15415921	CHERE SEMEE * RADIS FOURRAGER * LIMITATION DE LA POUSSE ET DE LA FRUCTIFICATI	RET
15415922	HERE SEMEE * RAY-GRASS ANGLAIS * LIMITATION DE LA POUSSE ET DE LA FRUCTIFICATI	RET
15415924	CHERE SEMEE * RAY-GRASS ITALIEN * LIMITATION DE LA POUSSE ET DE LA FRUCTIFICATI	RET
15415928	CHERE SEMEE * TREFLE DE PERSE * LIMITATION DE LA POUSSE ET DE LA FRUCTIFICATI	RET
15415932	JACHERE SEMEE * TREFLE VIOLET * LIMITATION DE LA POUSSE ET DE LA FRUCTIFICATION	RET

2 2030233 STOMP

Formulation (origine)	Nom société	Fonction	Nom chimique (ref sa)	Teneur	Unité
SUSPENSION CONCENTREE	EUROFYTO	HERBICIDE	PENDIMETHALIN	400,000	G/L

Motivation du retrait
commerce parallèle du produit de référence en France PROWL 400 = 8900681 origines autorisées DK : STOMP 19-138 CYANAMID DANEMARK ; IR : STOMP 400 00445 BASF IRLANDE ; A : STOMP SC 2470 BASF AUTRICHE

Code Usage	Libellé Usage	Décision
12615902	POIRIER - COGNASSIER - NASHI * DESHERBAGE * CULTURES INSTALLEES	RFH

1 9800150 STRATEGE ALLEES EV

Formulation (nationale)	Nom société	Fonction	Nom chimique (ref sa)	Teneur	Unité
SUSPENSION CONCENTREE	BHS	HERBICIDE	LENACILE	60,000	G/L
			NORFLURAZON	101,250	G/L

Motivation du retrait

Code Usage	Libellé Usage	Décision
11015903	ITEMENTS GENERAUX * DESHERBAGE * ALLEES DE PARCS, JARDINS PUBLICS ET TROTTC	RTD

1 9500598 SULFIGHT

Formulation (nationale)	Nom société	Fonction	Nom chimique (ref sa)	Teneur	Unité
LIQUIDE	SOPRA		SULFOSATE	240,000	G/L

Motivation du retrait
Retrait suite inclusion glyphosate annexe I directive 91/414/CEE - renseignements requis non fournis

Code Usage	Libellé Usage	Décision
11015902	TRAITEMENTS GENERAUX * DESHERBAGE EN ZONES CULTIVEES * APRES RECOLTE	RET
11015921	GENERAUX * DESHERBAGE EN ZONES CULTIVEES AVANT MISE EN CULTURE * HERBE	RET
11015923	TS GENERAUX * DESHERBAGE * HERBES VIVACES AVANT MISE EN CULTURE EN ZONES	RET
11015924	GENERAUX * DESHERBAGE * HERBES BI-ANNUELLES AVANT MISE EN CULTURE EN ZON	RET
11015941	TRAITEMENTS GENERAUX * DESHERBAGE EN ZONES CULTIVEES * AVANT RECOLTE	RET
11015961	TRAITEMENTS GENERAUX * DESHERBAGE * ARBORICULTURE FRUITIERE	RET
12055901	CITRONIER * DESHERBAGE CULTURES INSTALLEES	RET
12055902	CLEMENTINIER * DESHERBAGE CULTURES INSTALLEES	RET
12055903	ORANGER * DESHERBAGE CULTURES INSTALLEES	RET
12705902	VIGNE * DESHERBAGE * CULTURES INSTALLEES	RET
13105901	AVOCATIER * DESHERBAGE	RET
13155901	BANANIER * DESHERBAGE	RET
14205901	FORET * DESHERBAGE * AVANT MISE EN CULTURE	RET
14205902	FORET * DESHERBAGE * DEGAGEMENT	RET

Refus ou retraits d'autorisations d'usages durant la période du 01/01/2003 au 31/12/2003 - Liste des spécialités concernées

14205903	FORET * DESHERBAGE * DEVITALISATION	RET
15415908	JACHERE SEMEE * FETUQUE ROUGE * LIMITATION DE LA POUSSE ET DE LA FRUCTIFICATIO	RET
15415917	JACHERE SEMEE * MOUTARDE BLANCHE * LIMITATION DE LA POUSSE ET DE LA FRUCTIFICAT	RET
15415920	JACHERE SEMEE * PHACELIE * LIMITATION DE LA POUSSE ET DE LA FRUCTIFICATION	RET
15415922	JACHERE SEMEE * RAY-GRASS ANGLAIS * LIMITATION DE LA POUSSE ET DE LA FRUCTIFICATI	RET
15415924	JACHERE SEMEE * RAY-GRASS ITALIEN * LIMITATION DE LA POUSSE ET DE LA FRUCTIFICATI	RET
15415927	JACHERE SEMEE * TREFLE BLANC * LIMITATION DE LA POUSSE ET DE LA FRUCTIFICATION	RET
15415928	JACHERE SEMEE * TREFLE DE PERSE * LIMITATION DE LA POUSSE ET DE LA FRUCTIFICATI	RET
15415930	JACHERE SEMEE * TREFLE INCARNAT * LIMITATION DE LA POUSSE ET DE LA FRUCTIFICATI	RET
15415932	JACHERE SEMEE * TREFLE VIOLET * LIMITATION DE LA POUSSE ET DE LA FRUCTIFICATION	RET
15415934	JACHERE SEMEE * VESCE COMMUNE * LIMITATION DE LA POUSSE ET DE LA FRUCTIFICATI	RET

1 9500594 **SUNSTONE**

Formulation (origine)	Nom société	Fonction	Nom chimique (ref sa)	Teneur	Unité
SUSPENSION CONCENTREE	TRADI AGRICULTURE		DIURON	250,000	G/L
			TERBUTHYLAZINE	250,000	G/L

Motivation du retrait
Retrait d'AMM - motivation jointe date limite de commercialisation : 31/12/2003 date limite d'utilisation : 30/06/2004

Code Usage	Libellé Usage	Décision
12705902	VIGNE * DESHERBAGE * CULTURES INSTALLEES	RET

1 9100170 **SUPER HERBOXY DT BOUILLIE**

Formulation (origine)	Nom société	Fonction	Nom chimique (ref sa)	Teneur	Unité
POUDRE MOUILLABLE	EURO ABS	HERBICIDE	AMINOTRIAZOLE	22,500	%
			DIURON	33,500	%

Motivation du retrait

Refus ou retraits d'autorisations d'usages durant la période du 01/01/2003 au 31/12/2003 - Liste des spécialités concernées

Code Usage	Libellé Usage	Décision
11015903	ITEMENTS GENERAUX * DESHERBAGE * ALLEES DE PARCS, JARDINS PUBLICS ET TROTTC	RET

1 9100171 SUPER HERBOXY DT LIQUIDE

Formulation (nominale)	Nom société	Fonction	Nom chimique (ref sa)	Teneur	Unité
LIQUIDE	EURO ABS	HERBICIDE	AMINOTRIAZOLE	167,000	G/L
			DIURON	267,000	G/L

Motivation du retrait

Code Usage	Libellé Usage	Décision
11015903	ITEMENTS GENERAUX * DESHERBAGE * ALLEES DE PARCS, JARDINS PUBLICS ET TROTTC	RET

1 8000582 SUPER VITURAT

Formulation (nominale)	Nom société	Fonction	Nom chimique (ref sa)	Teneur	Unité
APPAT SUR GRAINS	RHONE POULENC JARDIN	RODENTICIDE	DIFENACOUM	0,005	%

Motivation du retrait

Code Usage	Libellé Usage	Décision
21011070	LUTTE CONTRE LES RONGEURS * RAT	RET

1 9300278 SUZATOP

Formulation (nominale)	Nom société	Fonction	Nom chimique (ref sa)	Teneur	Unité
CONCENTRE SOLUBLE	PRODUITS DE FRANCE		GLYPHOSATE (SEL D'ISOPROPYLAMINE)	120,000	G/L

Motivation du retrait
Retrait suite inclusion glyphosate annexe I directive 91/414/CEE - renseignements requis non fournis

Code Usage	Libellé Usage	Décision

Refus ou retraits d'autorisations d'usages durant la période du 01/01/2003 au 31/12/2003 - Liste des spécialités concernées

11015902	TRAITEMENTS GENERAUX * DESHERBAGE EN ZONES CULTIVEES * APRES RECOLTE	RET
11015921	GENERAUX * DESHERBAGE EN ZONES CULTIVEES AVANT MISE EN CULTURE * HERBE	RET
11015923	TS GENERAUX * DESHERBAGE * HERBES VIVACES AVANT MISE EN CULTURE EN ZONES	RET
11015924	GENERAUX * DESHERBAGE * HERBES BI-ANNUELLES AVANT MISE EN CULTURE EN ZON	RET

1 9800466 SYSTHANE 20 EW

Formulation (nationale)	Nom société	Fonction	Nom chimique (ref sa)	Teneur	Unité
EMULSION AQUEUSE	DOW AGROSCIENCES S.A.S	FONGICIDE	MYCLOBUTANIL	200,000	G/L

Code Usage	Libellé Usage	Décision
12153202	CASSISSIER * TRAIT. PARTIES AERIENNES * OIDIUM	RFH

Motivation du retrait
Modification et changement de dose pour le Myclobutanil dur moniliose fleurs et rameaux sur arbres fruitiers à noyaux

1 9800100 TABLO 700

Formulation (nationale)	Nom société	Fonction	Nom chimique (ref sa)	Teneur	Unité
SUSPENSION CONCENTREE	MAKHTESHIM AGAN FRANCE	HERBICIDE	CHLORTOLURON	700,000	G/L

Code Usage	Libellé Usage	Décision
15105932	BLE DUR D'HIVER * DESHERBAGE	RFH
15105934	TRITICALE * DESHERBAGE	RFH

Motivation du retrait

1 9300450 TAMROK

Formulation (nationale)	Nom société	Fonction	Nom chimique (ref sa)	Teneur	Unité
SUSPENSION AQUEUSE	MONSANTO AGRICULTURE FRANCE S.A.S		GLYPHOSATE (SEL D'ISOPROPYLAMINE)	240,000	G/L

Motivation du retrait

Refus ou retraits d'autorisations d'usages durant la période du 01/01/2003 au 31/12/2003 - Liste des spécialités concernées

Code Usage	Libellé Usage	Décision
11015902	TRAITEMENTS GENERAUX * DESHERBAGE EN ZONES CULTIVEES * APRES RECOLTE	RET
11015921	GENERAUX * DESHERBAGE EN ZONES CULTIVEES AVANT MISE EN CULTURE * HERBE	RET
11015922	TRAITEMENTS GENERAUX * DESHERBAGE EN ZONES CULTIVEES TOUTES CULTURES * HERBES	RET
11015941	TRAITEMENTS GENERAUX * DESHERBAGE EN ZONES CULTIVEES * AVANT RECOLTE	RET

Retrait suite inclusion glyphosate annexe I directive 91/414/CEE -

1 9300539 TAMROK PRO

Formulation (nominale)	Nom société	Fonction	Nom chimique (ref sa)	Teneur (%)	Unité
SUSPENSION CONCENTREE	MONSANTO AGRICULTURE FRANCE S A S		DIURON	125,000	G/L
			GLYPHOSATE (SEL D'ISOPROPYLAMINE)	100,000	G/L

Motivation du retrait
Retrait suite inclusion glyphosate annexe I directive 91/414/CEE - Délai d'écoulement : 31/12/2003

Code Usage	Libellé Usage	Décision
11015903	TRAITEMENTS GENERAUX * DESHERBAGE * ALLEES DE PARCS, JARDINS PUBLICS ET TROTTOIRS	RET

1 9800032 TAMROK PROXIMITE

Formulation (nominale)	Nom société	Fonction	Nom chimique (ref sa)	Teneur (%)	Unité
SUSPENSION CONCENTREE	MONSANTO	HERBICIDE	DIURON	125,000	G/L
			GLYPHOSATE (SEL D'ISOPROPYLAMINE)	100,000	G/L

Motivation du retrait
Retrait suite inclusion glyphosate annexe I directive 91/414/CEE - Délai d'écoulement : 31/12/2003

Code Usage	Libellé Usage	Décision
11015903	TRAITEMENTS GENERAUX * DESHERBAGE * ALLEES DE PARCS, JARDINS PUBLICS ET TROTTOIRS	RET

1 9700584 TANGARNICA

Refus ou retraits d'autorisations d'usages durant la période du 01/01/2003 au 31/12/2003 - Liste des spécialités concernées

Formulation (noms)	Nom société	Fonction	Nom chimique (ref sa)	Teneur (%)	Unité
SUSPENSION CONCENTREE	BHS	HERBICIDE	BROMACIL	42,000	G/L
			DIURON	140,000	G/L
			GLYPHOSATE	100,000	G/L

Code Usage	Libellé Usage	Décision
11015903	ITEMENTS GENERAUX * DESHERBAGE * ALLEES DE PARCS, JARDINS PUBLICS ET TROTTOIRS	RTD
11015904	TRAITEMENTS GENERAUX * DESHERBAGE TOTAL	RTD

Motivation du retrait
Fournir en double exemplaire la nature chimique et la fiche de données de sécurité des adjuvants.
Fournir en double exemplaire les attestations d'engagement de fourniture en matières actives de la part de DU PONT DE NEMOURS et de CHEMINOVA.
Justifier les différences de compositions intégrales entre celle déclarée sur le formulaire de demande d'homologation et celle fournie par SIPC.

1 9700408 TCHAO 2

Formulation (noms)	Nom société	Fonction	Nom chimique (ref sa)	Teneur (%)	Unité
CONCENTRE SOLUBLE	BHS	HERBICIDE	GLYPHOSATE (SEL D'ISOPROPYLAMINE)	360,000	G/L

Code Usage	Libellé Usage	Décision
11015902	TRAITEMENTS GENERAUX * DESHERBAGE EN ZONES CULTIVEES * APRES RECOLTE	RTD
11015921	GENERAUX * DESHERBAGE EN ZONES CULTIVEES AVANT MISE EN CULTURE * HERBES	RTD
11015922	TRAITEMENTS GENERAUX * DESHERBAGE EN ZONES CULTIVEES TOUTES CULTURES * HERBES	RTD
11015923	TRAITEMENTS GENERAUX * DESHERBAGE * HERBES VIVACES AVANT MISE EN CULTURE EN ZONES	RTD
11015924	TRAITEMENTS GENERAUX * DESHERBAGE * HERBES BI-ANNUELLES AVANT MISE EN CULTURE EN ZONES	RTD
11015931	TRAITEMENTS GENERAUX * DESHERBAGE * HERBES ANNUELLES ZONES CULTIVEES	RTD
11015932	TRAITEMENTS GENERAUX * DESHERBAGE * HERBES BI-ANNUELLES EN ZONES CULTIVEES	RTD

Motivation du retrait
Faire parvenir en double exemplaire la composition intégrale.
Retrait suite inclusion glyphosate annexe I directive 91/414/CEE - renseignements requis non fournis

1 9900315 TCHAO 2000 DT

Formulation (noms)	Nom société	Fonction	Nom chimique (ref sa)	Teneur (%)	Unité
--------------------	-------------	----------	-----------------------	------------	-------

Motivation du retrait

Refus ou retraits d'autorisations d'usages durant la période du 01/01/2003 au 31/12/2003 - Liste des spécialités concernées

GRANULES SOLUBLES DANS L'EAU	MONSANTO AGRICULTURE FRANCE SAS	HERBICIDE	GLYPHOSATE (SEL MONOSODIUM)	42,000	%
------------------------------	---------------------------------	-----------	-------------------------------	--------	---

Retrait suite inclusion glyphosate annexe I directive 91/414/CEE - Délai d'écoulement : 31/12/2003

Code Usage	Libellé Usage	Décision
11015903	TRAITEMENTS GENERAUX * DESHERBAGE * ALLEES DE PARCS, JARDINS PUBLICS ET TROTTOIRS	RET
11015904	TRAITEMENTS GENERAUX * DESHERBAGE TOTAL	RET

1 9900314 | **TCHAO 2000 EV**

Formulation	Nom société	Fonction	Nom chimique (ref sa)	Teneur	Unité
GRANULES SOLUBLES DANS L'EAU	MONSANTO AGRICULTURE FRANCE SAS	HERBICIDE	GLYPHOSATE (SEL MONOSODIUM)	42,000	%

Motivation du retrait
Retrait suite inclusion glyphosate annexe I directive 91/414/CEE - Délai d'écoulement : 31/12/2003

Code Usage	Libellé Usage	Décision
11015922	TRAITEMENTS GENERAUX * DESHERBAGE EN ZONES CULTIVEES TOUTES CULTURES * HERBES	RET
11015931	TRAITEMENTS GENERAUX * DESHERBAGE * HERBES ANNUELLES ZONES CULTIVEES	RET
11015932	TRAITEMENTS GENERAUX * DESHERBAGE * HERBES BI-ANNUELLES EN ZONES CULTIVEES	RET

1 9700407 | **TCHAO VF**

Formulation	Nom société	Fonction	Nom chimique (ref sa)	Teneur	Unité
CONCENTRE SOLUBLE	BHS	HERBICIDE	GLYPHOSATE (SEL D'ISOPROPYLAMINE)	360,000	G/L

Motivation du retrait
Faire parvenir en double exemplaire la composition intégrale.
Retrait suite inclusion glyphosate annexe I directive 91/414/CEE - renseignements requis non fournis

Code Usage	Libellé Usage	Décision
11015903	TRAITEMENTS GENERAUX * DESHERBAGE * ALLEES DE PARCS, JARDINS PUBLICS ET TROTTOIRS	RTD
11015904	TRAITEMENTS GENERAUX * DESHERBAGE TOTAL	RTD

2 2030158 | **TCHAO VF LIQUIDE**

Refus ou retraits d'autorisations d'usages durant la période du 01/01/2003 au 31/12/2003 - Liste des spécialités concernées

Formulation (nationale)	Nom société	Fonction	Nom chimique (ref sa)	Teneur (%)	Unité
LIQUIDE	CALLIOPE S.A.	HERBICIDE	GLYPHOSATE (SEL D'ISOPROPYLAMINE)	360,000	G/L

Motivation du retrait
Actualisation du classement toxicologique.

Code Usage	Libellé Usage	Décision
11015931	TRAITEMENTS GENERAUX * DESHERBAGE * HERBES ANNUELLES ZONES CULTIVEES	RFH
11015932	TRAITEMENTS GENERAUX * DESHERBAGE * HERBES BI-ANNUELLES EN ZONES CULTIVEES	RFH
11015933	TRAITEMENTS GENERAUX * DESHERBAGE ZONES NON CULTIVEES * HERBES VIVACES	RFH

1 9200104 **TECNICLEAN**

Formulation (nationale)	Nom société	Fonction	Nom chimique (ref sa)	Teneur (%)	Unité
LIQUIDE	CARDEL		GLYPHOSATE (SEL D'ISOPROPYLAMINE)	90,000	G/L

Motivation du retrait
Retrait suite inclusion glyphosate annexe I directive 91/414/CEE -

Code Usage	Libellé Usage	Décision
11015921	GENERAUX * DESHERBAGE EN ZONES CULTIVEES AVANT MISE EN CULTURE * HERBE	RET
11015961	TRAITEMENTS GENERAUX * DESHERBAGE * ARBORICULTURE FRUITIERE	RET
12705902	VIGNE * DESHERBAGE * CULTURES INSTALLEES	RET

1 9300502 **TECNICLEAN S**

Formulation (nationale)	Nom société	Fonction	Nom chimique (ref sa)	Teneur (%)	Unité
CONC. FLUIDIFIABLE	CARDEL		GLYPHOSATE (SEL D'ISOPROPYLAMINE)	216,000	G/L

Motivation du retrait
Retrait suite inclusion glyphosate annexe I directive 91/414/CEE -

Code Usage	Libellé Usage	Décision
11015921	GENERAUX * DESHERBAGE EN ZONES CULTIVEES AVANT MISE EN CULTURE * HERBE	RET
11015923	TS GENERAUX * DESHERBAGE * HERBES VIVACES AVANT MISE EN CULTURE EN ZONES	RET
11015924	GENERAUX * DESHERBAGE * HERBES BI-ANNUELLES AVANT MISE EN CULTURE EN ZONES	RET

1 9500490 **TECNITOTAL**

Formulation (nationale)	Nom société	Fonction	Nom chimique (ref sa)	Teneur	Unité
SUSPENSION CONCENTREE	CARDEL DEPARTEMENT PHYTO		DIURON	125,000	G/L
			GLYPHOSATE (SEL D'ISOPROPYLAMINE)	100,000	G/L

Motivation du retrait
Retrait suite inclusion glyphosate annexe I directive 91/414/CEE - renseignements requis non fournis

Code Usage	Libellé Usage	Décision
11015903	ITEMENTS GENERAUX * DESHERBAGE * ALLEES DE PARCS, JARDINS PUBLICS ET TROTTC	RTD

1 9100037 **TENERE**

Formulation (nationale)	Nom société	Fonction	Nom chimique (ref sa)	Teneur	Unité
CONC. EMULSIFIABLE	CIBA GEIGY		FENBUCONAZOLE	37,500	G/L
			FENPROPIDINE	225,000	G/L

Motivation du retrait

Code Usage	Libellé Usage	Décision
15103209	BLE * TRAIT. PARTIES AERIENNES * OIDIUM	RET
15103213	BLE * TRAIT. PARTIES AERIENNES * ROUILLE BRUNE	RET
15103216	BLE * TRAIT. PARTIES AERIENNES * ROUILLE JAUNE	RET
15103221	BLE * TRAIT. PARTIES AERIENNES * SEPTORIOSES	RET

1 9600059 **TERBAZINA 500 SC**

Formulation (nationale)	Nom société	Fonction	Nom chimique (ref sa)	Teneur	Unité
SUSPENSION CONCENTREE	OXON ITALIA		TERBUTHYLAZINE	500,000	G/L

Motivation du retrait
Retrait d'AMM - motivation jointe date limite de commercialisation : 31/12/2003 date limite d'utilisation : 30/06/2004

Code Usage	Libellé Usage	Décision

Refus ou retraits d'autorisations d'usages durant la période du 01/01/2003 au 31/12/2003 - Liste des spécialités concernées

15555901	MAIS * DESHERBAGE	RET
----------	-------------------	-----

1 9500489 TERSOL DT PRO

Formulation (notation)	Nom société	Fonction	Nom chimique (ref sa)	Teneur	Unité
SUSPENSION CONCENTREE	CARDEL AGRO S.A.S		DIURON	125,000	G/L
			GLYPHOSATE (SEL D'ISOPROPYLAMINE)	100,000	G/L

Motivation du retrait
Retrait suite inclusion glyphosate annexe I directive 91/414/CEE - Délai d'écoulement : 31/12/2003

Code Usage	Libellé Usage	Décision
11015903	ITEMENTS GENERAUX * DESHERBAGE * ALLEES DE PARCS, JARDINS PUBLICS ET TROTTC	RET

1 9700053 TERSOL ECODOSE

Formulation (notation)	Nom société	Fonction	Nom chimique (ref sa)	Teneur	Unité
GRANULES SOLUBLES DANS L'EAU	CARDEL AGRO S.A.S	HERBICIDE	GLYPHOSATE	42,000	%

Motivation du retrait
Retrait suite inclusion glyphosate annexe I directive 91/414/CEE - Délai d'écoulement : 31/12/2003

Code Usage	Libellé Usage	Décision
11015903	ITEMENTS GENERAUX * DESHERBAGE * ALLEES DE PARCS, JARDINS PUBLICS ET TROTTC	RET
11015904	TRAITEMENTS GENERAUX * DESHERBAGE TOTAL	RET

1 9600012 TERSOL ECOVERT

Formulation (notation)	Nom société	Fonction	Nom chimique (ref sa)	Teneur	Unité
SUSPENSION AQUEUSE	CARDEL AGRO S.A.S		GLYPHOSATE (SEL D'ISOPROPYLAMINE)	170,000	G/L

Motivation du retrait
Retrait suite inclusion glyphosate annexe I directive 91/414/CEE -

Code Usage	Libellé Usage	Décision
------------	---------------	----------

Refus ou retraits d'autorisations d'usages durant la période du 01/01/2003 au 31/12/2003 - Liste des spécialités concernées

11015922	TRAITEMENTS GENERAUX * DESHERBAGE EN ZONES CULTIVEES TOUTES CULTURES * HERBES	RET
11015931	TRAITEMENTS GENERAUX * DESHERBAGE * HERBES ANNUELLES ZONES CULTIVEES	RET
11015932	TRAITEMENTS GENERAUX * DESHERBAGE * HERBES BI-ANNUELLES EN ZONES CULTIVEES	RET

2 2010622 TERSOL GLYVERT DT

Formulation (fraction)	Nom société	Fonction	Nom chimique (ref sa)	Teneur (%)	Unité
SUSPENSION AQUEUSE	CARDEL AGRO S.A.S	HERBICIDE	GLYPHOSATE (SEL D'ISOPROPYLAMINE)	360,000	G/L

Motivation du retrait
Retrait suite inclusion glyphosate annexe I directive 91/414/CEE -

Code Usage	Libellé Usage	Décision
11015904	TRAITEMENTS GENERAUX * DESHERBAGE TOTAL	RET

2 2010626 TERSOL GLYVERT EV

Formulation (fraction)	Nom société	Fonction	Nom chimique (ref sa)	Teneur (%)	Unité
CONCENTRE SOLUBLE	CARDEL AGRO S.A.S	HERBICIDE	GLYPHOSATE ACIDE (SEL D'ISOPROPYLAMINE)	360,000	G/L
			GLYPHOSATE (SEL D'ISOPROPYLAMINE)	360,000	G/L

Motivation du retrait
Retrait suite inclusion glyphosate annexe I directive 91/414/CEE - renseignements requis non fournis

Code Usage	Libellé Usage	Décision
11015902	TRAITEMENTS GENERAUX * DESHERBAGE EN ZONES CULTIVEES * APRES RECOLTE	RTD
11015921	TRAITEMENTS GENERAUX * DESHERBAGE EN ZONES CULTIVEES AVANT MISE EN CULTURE * HERBES	RTD
11015923	TRAITEMENTS GENERAUX * DESHERBAGE * HERBES VIVACES AVANT MISE EN CULTURE EN ZONES	RTD
11015924	TRAITEMENTS GENERAUX * DESHERBAGE * HERBES BI-ANNUELLES AVANT MISE EN CULTURE EN ZONES	RTD
11015941	TRAITEMENTS GENERAUX * DESHERBAGE EN ZONES CULTIVEES * AVANT RECOLTE	RTD
11015961	TRAITEMENTS GENERAUX * DESHERBAGE * ARBORICULTURE FRUITIERE	RTD
12705902	VIGNE * DESHERBAGE * CULTURES INSTALLEES	RTD
15105921	CEREALES * DESHERBAGE AVANT RECOLTE	RTD

1 9300090 TERZAN G 280

Formulation (nationale)	Nom société	Fonction	Nom chimique (ref sa)	Teneur	Unité
CONCENTRE SOLUBLE	CARDEL		GLYPHOSATE (SEL D'ISOPROPYLAMINE)	288,000	G/L

Code Usage	Libellé Usage	Décision
11015903	ITEMENTS GENERAUX * DESHERBAGE * ALLEES DE PARCS, JARDINS PUBLICS ET TROTTOIRS	RET
11015904	TRAITEMENTS GENERAUX * DESHERBAGE TOTAL	RET

Motivation du retrait
Retrait suite inclusion glyphosate annexe I directive 91/414/CEE -

1 9300258 TERZAN G 360

Formulation (nationale)	Nom société	Fonction	Nom chimique (ref sa)	Teneur	Unité
CONCENTRE SOLUBLE	L H N		GLYPHOSATE (SEL D'ISOPROPYLAMINE)	360,000	G/L

Code Usage	Libellé Usage	Décision
11015902	TRAITEMENTS GENERAUX * DESHERBAGE EN ZONES CULTIVEES * APRES RECOLTE	RET
11015921	GENERAUX * DESHERBAGE EN ZONES CULTIVEES AVANT MISE EN CULTURE * HERBES	RET
11015922	TRAITEMENTS GENERAUX * DESHERBAGE EN ZONES CULTIVEES TOUTES CULTURES * HERBES	RET
11015923	TRAITEMENTS GENERAUX * DESHERBAGE * HERBES VIVACES AVANT MISE EN CULTURE EN ZONES	RET
11015924	GENERAUX * DESHERBAGE * HERBES BI-ANNUELLES AVANT MISE EN CULTURE EN ZONES	RET
11015931	TRAITEMENTS GENERAUX * DESHERBAGE * HERBES ANNUELLES ZONES CULTIVEES	RET
11015932	TRAITEMENTS GENERAUX * DESHERBAGE * HERBES BI-ANNUELLES EN ZONES CULTIVEES	RET

Motivation du retrait
Retrait suite inclusion glyphosate annexe I directive 91/414/CEE - renseignements requis non fournis

1 9000629 TILT GELULOSE

Formulation (nationale)	Nom société	Fonction	Nom chimique (ref sa)	Teneur	Unité
GELATINE MISCIBLE A L'EAU	CIBA GEIGY		PROPICONAZOLE	62,500	%

Motivation du retrait

Refus ou retraits d'autorisations d'usages durant la période du 01/01/2003 au 31/12/2003 - Liste des spécialités concernées

Code Usage	Libellé Usage	Décision
15103209	BLE * TRAIT. PARTIES AERIENNES * OIDIUM	RET
15103213	BLE * TRAIT. PARTIES AERIENNES * ROUILLE BRUNE	RET
15103216	BLE * TRAIT. PARTIES AERIENNES * ROUILLE JAUNE	RET
15103221	BLE * TRAIT. PARTIES AERIENNES * SEPTORIOSES	RET
15103225	ORGE * TRAIT. PARTIES AERIENNES * OIDIUM	RET
15103226	ORGE * TRAIT. PARTIES AERIENNES * HELMINTHOSPORIOSE (D. TERES)	RET
15103227	ORGE * TRAIT. PARTIES AERIENNES * ROUILLE NAINE	RET
15103229	ORGE * TRAIT. PARTIES AERIENNES * RHYNCHOSPORIOSE	RET

1 8800570 TOKO GRANULE

Formulation (nominale)	Nom société	Fonction	Nom chimique (ref sa)	Teneur %	Unité
GRANULES	NOVARTIS AGRO SA	HERBICIDE	OXYFLUORFEN	0,400	%
			PROPYZAMIDE	1,200	%
			TERBUTHYLAZINE	0,700	%

Motivation du retrait
Retrait d'AMM - motivation jointe date limite de commercialisation : 31/12/2003 date limite d'utilisation : 30/06/2004

Code Usage	Libellé Usage	Décision
14055901	ARBRES ET ARBUSTES D'ORNEMENT * DESHERBAGE * PEPINIERES	RET
14055905	ARBRES ET ARBUSTES D'ORNEMENT * DESHERBAGE * PLANTATIONS	RET

1 9000619 TOLURGAN 50 SC

Formulation (nominale)	Nom société	Fonction	Nom chimique (ref sa)	Teneur %	Unité
SUSPENSION CONCENTREE	MAKHTESHIM AGAN FRANCE	HERBICIDE	CHLORTOLURON	500,000	G/L

Motivation du retrait
Changement mineur de formulation accepté

Code Usage	Libellé Usage	Décision
------------	---------------	----------

Refus ou retraits d'autorisations d'usages durant la période du 01/01/2003 au 31/12/2003 - Liste des spécialités concernées

15105932	BLE DUR D'HIVER * DESHERBAGE	RFH
15105934	TRITICALE * DESHERBAGE	RFH

2 2030217 | **TOPTRIAZOL**

Formulation (origine)	Nom société	Fonction	Nom chimique (ref sa)	Teneur (%)	Unité
SUSPENSION CONCENTREE	TOP S.A.	FONGICIDE	EPOXICONAZOLE	125,000	G/L

Code Usage	Libellé Usage	Décision
15103201	ORGE * TRAIT. PARTIES AERIENNES * FUSARIOSES	RFH
15103203	ORGE * TRAIT. PARTIES AERIENNES * ROUILLE BRUNE	RFH
15103207	ORGE * TRAIT. PARTIES AERIENNES * PIETIN-VERSE	RFH
15103210	BLE * TRAIT. PARTIES AERIENNES * PIETIN-VERSE	RFH
15103211	BLE * TRAIT. PARTIES AERIENNES * RHIZOCTONE	RFH
15103214	BLE * TRAIT. PARTIES AERIENNES * ROUILLE NOIRE	RFH
15103230	AVOINE * TRAIT. PARTIES AERIENNES * PIETIN VERSE	RFH
15103233	TRITICALE * TRAIT. PARTIES AERIENNES * PIETIN VERSE	RFH
15103235	TRITICALE * TRAIT. PARTIES AERIENNES * ROUILLE JAUNE	RFH
15103238	TRITICALE * TRAIT. PARTIES AERIENNES * FUSARIOSES SUR EPIS	RFH

Motivation du retrait
modifier la proposition de classement en rajoutant les risques "AQUA"
modifier le projet d'étiquette en ajoutant le signe AQUA

1 9000468 | **TOTEM**

Formulation (origine)	Nom société	Fonction	Nom chimique (ref sa)	Teneur (%)	Unité
CONCENTRE SOLUBLE	AVENTIS CROPS SCIENCE FRANCE	HERBICIDE	ACIFLUORFENE	9,000	G/L
			GLYPHOSATE (SEL D'ISOPROPYLAMINE)	200,000	G/L

Motivation du retrait
Retrait suite inclusion glyphosate annexe I directive 91/414/CEE -

Code Usage	Libellé Usage	Décision
11015902	TRAITEMENTS GENERAUX * DESHERBAGE EN ZONES CULTIVEES * APRES RECOLTE	RET

Refus ou retraits d'autorisations d'usages durant la période du 01/01/2003 au 31/12/2003 - Liste des spécialités concernées

11015921	GENERAUX * DESHERBAGE EN ZONES CULTIVEES AVANT MISE EN CULTURE * HERBE	RET
12555902	PECHER * DESHERBAGE * CULTURES INSTALLEES	RET
12605905	POMMIER * DESHERBAGE * CULTURES INSTALLEES	RET
12615902	POIRIER - COGNASSIER - NASHI * DESHERBAGE * CULTURES INSTALLEES	RET
12705902	VIGNE * DESHERBAGE * CULTURES INSTALLEES	RET
15405901	ERE SPONTANEE * TOUTES CULTURES * LIMITATION DE LA POUSSE ET DE LA FRUCTIFICA	RET
15415920	JACHERE SEMEE * PHACELIE * LIMITATION DE LA POUSSE ET DE LA FRUCTIFICATION	RET
15415921	CHERE SEMEE * RADIS FOURRAGER * LIMITATION DE LA POUSSE ET DE LA FRUCTIFICATI	RET
15415922	CHERE SEMEE * RAY-GRASS ANGLAIS * LIMITATION DE LA POUSSE ET DE LA FRUCTIFICATI	RET
15415923	CHERE SEMEE * RAY-GRASS HYBRIDE * LIMITATION DE LA POUSSE ET DE LA FRUCTIFICAT	RET
15415927	JACHERE SEMEE * TREFLE BLANC * LIMITATION DE LA POUSSE ET DE LA FRUCTIFICATION	RET
15415928	CHERE SEMEE * TREFLE DE PERSE * LIMITATION DE LA POUSSE ET DE LA FRUCTIFICATI	RET
15415929	CHERE SEMEE * TREFLE HYBRIDE * LIMITATION DE LA POUSSE ET DE LA FRUCTIFICATIO	RET
15415930	CHERE SEMEE * TREFLE INCARNAT * LIMITATION DE LA POUSSE ET DE LA FRUCTIFICATI	RET
15415932	JACHERE SEMEE * TREFLE VIOLET * LIMITATION DE LA POUSSE ET DE LA FRUCTIFICATION	RET
15415934	CHERE SEMEE * VESCE COMMUNE * LIMITATION DE LA POUSSE ET DE LA FRUCTIFICATI	RET
15415936	JACHERE SEMEE * VESCE VELUE * LIMITATION DE LA POUSSE ET DE LA FRUCTIFICATION	RET

1 9100076 **TRADIANOL DA 480**

Formulation	Nom société	Fonction	Nom chimique (ref sa)	Teneur	Unité
LIQUIDE	TRADI AGRI	HERBICIDE	AMINOTRIAZOLE	200,000	G/L
			DIURON	100,000	G/L

Code Usage	Libellé Usage	Décision
11015904	TRAITEMENTS GENERAUX * DESHERBAGE TOTAL	RET

Motivation du retrait
Décision rectificative
Rectification de dose
sous réserve : en attente du test de stabilité à 14 j et du remplacement du formol

1 9600045 TUNDRA

Formulation (nationale)	Nom société	Fonction	Nom chimique (ref sa)	Teneur	Unité
LIQUIDE	ROLLAND'S COMPANY		GLYPHOSATE (SEL D'ISOPROPYLAMINE)	7,200	G/L

Code Usage	Libellé Usage	Décision
11015903	ITEMENTS GENERAUX * DESHERBAGE * ALLEES DE PARCS, JARDINS PUBLICS ET TROTTC	RET

Motivation du retrait

Retrait suite inclusion glyphosate annexe I directive 91/414/CEE - renseignements requis non fournis

1 8100543 TURBOBLANC D

Formulation (nationale)	Nom société	Fonction	Nom chimique (ref sa)	Teneur	Unité
POUDRE MOUILLABLE	CIBA GEIGY		DIAZINON	0,750	%

Code Usage	Libellé Usage	Décision
50991110	LOGEMENTS D'ANIMAUX DOMESTIQUES * DESINSECTISATION	RET

Motivation du retrait

1 9600530 TURF STAR

Formulation (nationale)	Nom société	Fonction	Nom chimique (ref sa)	Teneur	Unité
CONCENTRE SOLUBLE	BHS		2,4 D (ESTER DE BUTYL GLYCOL)	100,000	G/L
			DICAMBA	50,000	G/L
			DICHLORPROP P	150,000	G/L
			MCPP	300,000	G/L

Code Usage	Libellé Usage	Décision
18505901	GAZONS DE GRAMINEES * DESHERBAGE	RTD

Motivation du retrait

Veuillez nous faire parvenir les attestations d'engagement d'approvisionnement de la part des sociétés NUFARM et SANDOZ AGRO.

2 2020463 **ULTRA BAC INOX**

Formulation (nationale)	Nom société	Fonction	Nom chimique (ref sa)	Teneur	Unité
LIQUIDE	LABORATOIRES ANIOS	BACTERICIDE	CHLORURE DE DIMETHYL DIALKYL AMMONIUM	1,600	%

Code Usage	Libellé Usage	Décision
50994330	MATERIEL DE LAITERIE * TRAIT. BACTERICIDE	RFH

Motivation du retrait
aMMONIUM QUATERNAIRE NON AUTORISÉ EN LAITERIE

1 9100366 **VECTEUR VK2 PULSFOG**

Formulation (nationale)	Nom société	Fonction	Nom chimique (ref sa)	Teneur	Unité
LIQUIDE	PULSFOG FRANCE		ETHYLEN GLYCOL	10,000	%
			METHANOL	10,000	%

Code Usage	Libellé Usage	Décision
31651001	ADJUVANTS * POUR BOUILLIE INSECTICIDE	RET
31651002	ADJUVANTS * POUR BOUILLIE FONGICIDE	RET

Motivation du retrait

1 9900027 **VENOM 360**

Formulation (nationale)	Nom société	Fonction	Nom chimique (ref sa)	Teneur	Unité
CONCENTRE SOLUBLE	INTAGRO	HERBICIDE	GLYPHOSATE (SEL D'ISOPROPYLAMINE)	360,000	G/L

Code Usage	Libellé Usage	Décision
11015902	TRAITEMENTS GENERAUX * DESHERBAGE EN ZONES CULTIVEES * APRES RECOLTE	RET
11015921	GENERAUX * DESHERBAGE EN ZONES CULTIVEES AVANT MISE EN CULTURE * HERBE	RET
11015923	TS GENERAUX * DESHERBAGE * HERBES VIVACES AVANT MISE EN CULTURE EN ZONES	RET

Motivation du retrait
Retrait suite inclusion glyphosate annexe I directive 91/414/CEE - renseignements requis non fournis

Refus ou retraits d'autorisations d'usages durant la période du 01/01/2003 au 31/12/2003 - Liste des spécialités concernées

11015924	GENERAUX * DESHERBAGE * HERBES BI-ANNUELLES AVANT MISE EN CULTURE EN ZON	RET
11015961	TRAITEMENTS GENERAUX * DESHERBAGE * ARBORICULTURE FRUITIERE	RET
12705902	VIGNE * DESHERBAGE * CULTURES INSTALLEES	RET

2 2010141 VERDYS PL

Formulation (origine)	Nom société	Fonction	Nom chimique (ref sa)	Teneur	Unité
CONCENTRE SOLUBLE	I PI CI SPA	HERBICIDE	GLYPHOSATE (SEL D'ISOPROPYLAMINE)	360,000	G/L

Code Usage	Libellé Usage	Décision
11015902	TRAITEMENTS GENERAUX * DESHERBAGE EN ZONES CULTIVEES * APRES RECOLTE	RTD

Motivation du retrait
Actualisation du classement toxicologique.
Retrait suite inclusion glyphosate annexe I directive 91/414/CEE - renseignements requis non fournis

1 990028 VIAGLIF

Formulation (origine)	Nom société	Fonction	Nom chimique (ref sa)	Teneur	Unité
CONCENTRE SOLUBLE	INTAGRO	HERBICIDE	GLYPHOSATE (SEL D'ISOPROPYLAMINE)	360,000	G/L

Code Usage	Libellé Usage	Décision
11015903	ITEMENTS GENERAUX * DESHERBAGE * ALLEES DE PARCS, JARDINS PUBLICS ET TROTTC	RET

Motivation du retrait
Retrait suite inclusion glyphosate annexe I directive 91/414/CEE - renseignements requis non fournis

1 9100152 VISOR + SAFENEUR AUTOSUSPENSIBLE

Formulation (origine)	Nom société	Fonction	Nom chimique (ref sa)	Teneur	Unité
LIQUIDE	NOVARTIS AGRO SA		BENOXACOR	13,200	G/L

Motivation du retrait

Refus ou retraits d'autorisations d'usages durant la période du 01/01/2003 au 31/12/2003 - Liste des spécialités concernées

			METOLACHLORE	400,000	G/L
			TERBUTHYLAZINE	200,000	G/L

Retrait d'AMM - motivation jointe
 date limite de commercialisation : 31/12/2003
 date limite d'utilisation : 30/06/2004

Code Usage	Libellé Usage	Décision
15555901	MAIS * DESHERBAGE	RET

1 9700393 | **VITITERB**

Formulation (notation)	Nom société	Fonction	Nom chimique (ref sa)	Teneur	Unité
SUSPENSION CONCENTREE	SIPCAM PHYTEUROP	HERBICIDE	DIURON	250,000	G/L
			TERBUTHYLAZINE	250,000	G/L

Motivation du retrait
 Retrait d'AMM - motivation jointe
 date limite de commercialisation : 31/12/2003
 date limite d'utilisation : 30/06/2004

Code Usage	Libellé Usage	Décision
12705902	VIGNE * DESHERBAGE * CULTURES INSTALLEES	RET

1 9500482 | **VIVATOP**

Formulation (notation)	Nom société	Fonction	Nom chimique (ref sa)	Teneur	Unité
SUSPENSION CONCENTREE	SIPCAM PHYTEUROP		DIURON	250,000	G/L
			TERBUTHYLAZINE	250,000	G/L

Motivation du retrait
 Retrait d'AMM - motivation jointe
 date limite de commercialisation : 31/12/2003
 date limite d'utilisation : 30/06/2004

Code Usage	Libellé Usage	Décision
12705902	VIGNE * DESHERBAGE * CULTURES INSTALLEES	RET

1 9000189 | **WAKIL MULTI PEPITE**

Refus ou retraits d'autorisations d'usages durant la période du 01/01/2003 au 31/12/2003 - Liste des spécialités concernées

Formulation (notion de)	Nom société	Fonction	Nom chimique (ref sa)	Teneur en	Unité
GRANULES DISPERSIBLES D: FAI I	NOVARTIS AGRO SA	FONGICIDE	CARBENDAZIME	16,700	%
			CYMOXANIL	6,700	%
			OXADIXYL	16,700	%
			THIRAME	33,400	%

Motivation du retrait

Code Usage	Libellé Usage	Décision
16851201	POIS * TRAIT. DES SEMENCES * ANTHRACNOSE	RET
16851202	POIS * TRAIT. DES SEMENCES * FONTE DE SEMIS	RET
16851203	POIS * TRAIT. DES SEMENCES * MILDIOU	RET

1 9000635 | **WAKIL MULTI PEPITE COLORE**

Formulation (notion de)	Nom société	Fonction	Nom chimique (ref sa)	Teneur en	Unité
GRANULES DISPERSIBLES D: FAI I	NOVARTIS AGRO SA	FONGICIDE	CARBENDAZIME	16,700	%
			CYMOXANIL	6,700	%
			OXADIXYL	16,700	%
			THIRAME	33,400	%

Motivation du retrait

Code Usage	Libellé Usage	Décision
16851201	POIS * TRAIT. DES SEMENCES * ANTHRACNOSE	RET
16851202	POIS * TRAIT. DES SEMENCES * FONTE DE SEMIS	RET
16851203	POIS * TRAIT. DES SEMENCES * MILDIOU	RET

1 9700221 | **WEMBLEY TURF**

Refus ou retraits d'autorisations d'usages durant la période du 01/01/2003 au 31/12/2003 - Liste des spécialités concernées

Formulation (nationale)	Nom société	Fonction	Nom chimique (ref sa)	Teneur	Unité
CONCENTRE SOLUBLE	BHS	HERBICIDE	2,4 D (ESTER DE BUTYL GLYCOL)	30,000	G/L
			2,4-MCPA (ESTER AMYLIQUE)	30,000	G/L
			MECOPROP	180,000	G/L

Motivation du retrait

Code Usage	Libellé Usage	Décision
18505901	GAZONS DE GRAMINEES * DESHERBAGE	RTD

2 2020299 XOKKO SELECT

Formulation (nationale)	Nom société	Fonction	Nom chimique (ref sa)	Teneur	Unité
POUDRE MOUILLABLE	COMPO HORTICULTURE ET JARDIN SAS	HERBICIDE	CARFENTRAZONE ETHYLE	15,000	G/KG
			MCP-P (SEL DE MAGNESIUM)	600,000	G/KG

Motivation du retrait

Code Usage	Libellé Usage	Décision
15105911	AVOINE D'HIVER * DESHERBAGE	RTM
15105912	BLE TENDRE D'HIVER * DESHERBAGE	RTM
15105913	ORGE D'HIVER * DESHERBAGE	RTM
15105922	BLE TENDRE DE PRINTEMPS * DESHERBAGE	RTM
15105932	BLE DUR D'HIVER * DESHERBAGE	RTM
15105933	ORGE DE PRINTEMPS * DESHERBAGE	RTM
15105934	TRITICALE * DESHERBAGE	RTM
15105952	BLE DUR DE PRINTEMPS * DESHERBAGE	RTM

1 9600085 YIELD

Refus ou retraits d'autorisations d'usages durant la période du 01/01/2003 au 31/12/2003 - Liste des spécialités concernées

Formulation (spécialité)	Nom société	Fonction	Nom chimique (ref sa)	Teneur (%)	Unité
SUSPENSION CONCENTREE	RELAY LIMITED		GLYPHOSATE (SEL D'ISOPROPYLAMINE)	360,000	G/L

Motivation du retrait
Retrait suite inclusion glyphosate annexe I directive 91/414/CEE - renseignements requis non fournis

Code Usage	Libellé Usage	Décision
11015902	TRAITEMENTS GENERAUX * DESHERBAGE EN ZONES CULTIVEES * APRES RECOLTE	RTV
11015921	GENERAUX * DESHERBAGE EN ZONES CULTIVEES AVANT MISE EN CULTURE * HERBE	RTV
11015923	TS GENERAUX * DESHERBAGE * HERBES VIVACES AVANT MISE EN CULTURE EN ZONES	RTV
11015924	GENERAUX * DESHERBAGE * HERBES BI-ANNUELLES AVANT MISE EN CULTURE EN ZON	RTV
11015941	TRAITEMENTS GENERAUX * DESHERBAGE EN ZONES CULTIVEES * AVANT RECOLTE	RTV
11015961	TRAITEMENTS GENERAUX * DESHERBAGE * ARBORICULTURE FRUITIERE	RTV
12705902	VIGNE * DESHERBAGE * CULTURES INSTALLEES	RTV

1 9500597 YUCATAN

Formulation (spécialité)	Nom société	Fonction	Nom chimique (ref sa)	Teneur (%)	Unité
LIQUIDE	SOPRA		SULFOSATE	320,000	G/L

Motivation du retrait
Retrait suite inclusion glyphosate annexe I directive 91/414/CEE - renseignements requis non fournis

Code Usage	Libellé Usage	Décision
11015902	TRAITEMENTS GENERAUX * DESHERBAGE EN ZONES CULTIVEES * APRES RECOLTE	RET
11015921	GENERAUX * DESHERBAGE EN ZONES CULTIVEES AVANT MISE EN CULTURE * HERBE	RET
11015923	TS GENERAUX * DESHERBAGE * HERBES VIVACES AVANT MISE EN CULTURE EN ZONES	RET
11015924	GENERAUX * DESHERBAGE * HERBES BI-ANNUELLES AVANT MISE EN CULTURE EN ZON	RET
11015941	TRAITEMENTS GENERAUX * DESHERBAGE EN ZONES CULTIVEES * AVANT RECOLTE	RET
11015961	TRAITEMENTS GENERAUX * DESHERBAGE * ARBORICULTURE FRUITIERE	RET
12055901	CITRONIER * DESHERBAGE CULTURES INSTALLEES	RET
12055902	CLEMENTINIER * DESHERBAGE CULTURES INSTALLEES	RET
12055903	ORANGER * DESHERBAGE CULTURES INSTALLEES	RET
12705902	VIGNE * DESHERBAGE * CULTURES INSTALLEES	RET
13105901	AVOCATIER * DESHERBAGE	RET

Refus ou retraits d'autorisations d'usages durant la période du 01/01/2003 au 31/12/2003 - Liste des spécialités concernées

13155901	BANANIER * DESHERBAGE	RET
14205901	FORET * DESHERBAGE * AVANT MISE EN CULTURE	RET
14205902	FORET * DESHERBAGE * DEGAGEMENT	RET
14205903	FORET * DESHERBAGE * DEVITALISATION	RET
15415908	JACHERE SEMEE * FETUQUE ROUGE * LIMITATION DE LA POUSSE ET DE LA FRUCTIFICATIO	RET
15415917	JACHERE SEMEE * MOUTARDE BLANCHE * LIMITATION DE LA POUSSE ET DE LA FRUCTIFICAT	RET
15415920	JACHERE SEMEE * PHACELIE * LIMITATION DE LA POUSSE ET DE LA FRUCTIFICATION	RET
15415922	JACHERE SEMEE * RAY-GRASS ANGLAIS * LIMITATION DE LA POUSSE ET DE LA FRUCTIFICATI	RET
15415924	JACHERE SEMEE * RAY-GRASS ITALIEN * LIMITATION DE LA POUSSE ET DE LA FRUCTIFICATI	RET
15415927	JACHERE SEMEE * TREFLE BLANC * LIMITATION DE LA POUSSE ET DE LA FRUCTIFICATION	RET
15415928	JACHERE SEMEE * TREFLE DE PERSE * LIMITATION DE LA POUSSE ET DE LA FRUCTIFICATIC	RET
15415930	JACHERE SEMEE * TREFLE INCARNAT * LIMITATION DE LA POUSSE ET DE LA FRUCTIFICATIC	RET
15415932	JACHERE SEMEE * TREFLE VIOLET * LIMITATION DE LA POUSSE ET DE LA FRUCTIFICATION	RET
15415934	JACHERE SEMEE * VESCE COMMUNE * LIMITATION DE LA POUSSE ET DE LA FRUCTIFICATIC	RET

1 9600039 YUKON

Formulation (professionnel)	Nom société	Fonction	Nom chimique (ref sa)	Teneur (%)	Unité
LIQUIDE	CERTIFIED(LAB)		GLYPHOSATE (SEL D'ISOPROPYLAMINE)	7,200	G/L

Code Usage (professionnel)	Libellé Usage	Décision
11015903	ITEMENTS GENERAUX * DESHERBAGE * ALLEES DE PARCS, JARDINS PUBLICS ET TROTTOIRS	RTD

Motivation du retrait
Retrait suite inclusion glyphosate annexe I directive 91/414/CEE - renseignements requis non fournis

Comité : 06 juin 2003

1 9300268 ABAVIT UNIVERSEL

Formulation (professionnel)	Nom société	Fonction	Nom chimique (ref sa)	Teneur (%)	Unité
-----------------------------	-------------	----------	-----------------------	------------	-------

Motivation du retrait

Refus ou retraits d'autorisations d'usages durant la période du 01/01/2003 au 31/12/2003 - Liste des spécialités concernées

SUSPENSION CONCENTREE	AVENTIS CROPSCIENCE FRANCE	FONGICIDE	CARBOXINE	333,000	G/L
			PROCHLORAZE	63,700	G/L

--

Code Usage	Libellé Usage	Décision
15101201	BLE * TRAIT. DES SEMENCES * CARIE	RET
15101202	BLE * TRAIT. DES SEMENCES * CHARBON NU	RET
15101203	BLE * TRAIT. DES SEMENCES * FUSARIOSES	RET
15101208	BLE * TRAIT. DES SEMENCES * SEPTORIOSE	RET
15101240	ORGE * TRAIT. DES SEMENCES * CHARBON NU	RET
15101245	ORGE * TRAIT. DES SEMENCES * HELMINTHOSPORIOSE (D. GRAMINEUM)	RET

1 9300266 **ABAVIT UNIVERSEL AB**

Formulation (fraction)	Nom société	Fonction	Nom chimique (ref sa)	Teneur	Unité
SUSPENSION CONCENTREE	AVENTIS CROPSCIENCE FRANCE	FONGICIDE	ANTHRAQUINONE	165,000	G/L
			CARBOXINE	220,400	G/L
			PROCHLORAZE	42,600	G/L

Motivation du retrait

Code Usage	Libellé Usage	Décision
15101201	BLE * TRAIT. DES SEMENCES * CARIE	RET
15101202	BLE * TRAIT. DES SEMENCES * CHARBON NU	RET
15101203	BLE * TRAIT. DES SEMENCES * FUSARIOSES	RET
15101208	BLE * TRAIT. DES SEMENCES * SEPTORIOSE	RET
15101240	ORGE * TRAIT. DES SEMENCES * CHARBON NU	RET
15101245	ORGE * TRAIT. DES SEMENCES * HELMINTHOSPORIOSE (D. GRAMINEUM)	RET
15101901	CEREALES * TRAIT. DES SEMENCES * CORBEAUX	RET
15551201	MAIS * TRAIT. DES SEMENCES * FONTE DES SEMIS	RET
15551202	MAIS * TRAIT. DES SEMENCES * CHARBON DES INFLORESCENCES (A SPHACELOTHECA)	RET

2 2030216 **AGROTECH-IPRODIONE**

Formulation (nationale)	Nom société	Fonction	Nom chimique (ref sa)	Teneur	Unité
POUDRE MOUILLABLE	AGROTECH	FONGICIDE	IPRODIONE	50,000	%

Code Usage	Libellé Usage	Décision
12604202	OMMIER * TRAIT. PRODUITS RECOLTES * MALADIES DE CONSERVATION (TREMPAGE)	RFH
15203202	CRUCIFERES OLEAGINEUSES * TRAIT. PARTIES AERIENNES * SCLEROTINIOSE	RFH
16401201	CHOU * TRAIT. DES SEMENCES * FONTE SEMIS	RFH

Motivation du retrait
AVIS DEFAVORABLE importation parallèle de 7500037 ROVRAL CLASSEMENT proposé NON CONFORME faire nouvelle proposition de classement

2 2010074 **ANTI-COCHENILLES AEROSOL OXA**

Formulation (nationale)	Nom société	Fonction	Nom chimique (ref sa)	Teneur	Unité
AEROSOL	OXADIS	INSECTICIDE	HUILE MINERALE BLANCHE	116,039	G/L
			PIPERONYL BUTOXYDE	3,000	G/L
			PYRETHRES NATURELLES	0,377	G/L

Code Usage	Libellé Usage	Décision
17453100	PLANTES D'INTERIEUR * TRAIT. PARTIES AERIENNES * RAVAGEURS DIVERS	RTM

Motivation du retrait
Article 20 du décret du 05/05/1994 Article 17 de l'arrêté du 06/09/1994 modifié
Utilisation dans la maison : autorisation de mise sur le marché provisoire limitée au 31/12/2005

1 9700424 **ANTIHERB SUPER**

Formulation (nationale)	Nom société	Fonction	Nom chimique (ref sa)	Teneur	Unité
CONCENTRE SOLUBLE	CARDEL AGRO S.A.S	HERBICIDE	DIURON	125,000	G/L
			GLYPHOSATE (SEL D'ISOPROPYLAMINE)	100,000	G/L

Motivation du retrait
Retrait suite inclusion glyphosate annexe I directive 91/414/CEE - Délai d'écoulement : 31/12/2003

Refus ou retraits d'autorisations d'usages durant la période du 01/01/2003 au 31/12/2003 - Liste des spécialités concernées

Code Usage	Libellé Usage	Décision
11015903	ITEMENTS GENERAUX * DESHERBAGE * ALLEES DE PARCS, JARDINS PUBLICS ET TROTTOIRS	RET

2 2000194 ARTE

Formulation (n° autorisation)	Nom société	Fonction	Nom chimique (ref sa)	Teneur (%)	Unité
GRANULES DISPERSIBLES DANS L'EAU	AVENTIS CROPSCIENCE FRANCE	FONGICIDE	CYMOXANIL	343,000	G/KG
			FENAMIDONE	286,000	G/KG

Motivation du retrait

Code Usage	Libellé Usage	Décision
12703203	VIGNE * TRAIT. PARTIES AERIENNES * MILDIOU	RTD

2 2010578 BACTINYL PRET A L'EMPLOI (RÉF. BL1)

Formulation (n° autorisation)	Nom société	Fonction	Nom chimique (ref sa)	Teneur (%)	Unité
LIQUIDE	LABO PHARM GARCIN	DESINFECTANTS	CHLORURE DE BENZALKONIUM	0,500	%

Code Usage	Libellé Usage	Décision
50991230	MATERIEL TRANSPORT ANIMAUX DOMESTIQUES * TRAIT. BACTERICIDE	RFD
50991330	MATERIEL D'ELEVAGE * TRAIT. BACTERICIDE	RFD

Motivation du retrait
Etiquette corrigée composition et classement erronés rectifiés
modification étiquette incorrecte (2e avertissement) éliminer les mentions et normes relatives à la sporicidie éliminer les normes NFT72-1715(conditions de saleté), NFT 72-190 relatives aux essais fongicide
préciser sur le projet d'étiquette : supprimer les mentions relatives à la fongicide (EN 1275 - NFT72 190)
préciser les usages de la spécialité et le temps de contact : au minimum 5 min (bactéricidie) dans le mode d'emploi

1 9200378 BAGAR EV

Refus ou retraits d'autorisations d'usages durant la période du 01/01/2003 au 31/12/2003 - Liste des spécialités concernées

Formulation (professionnelle)	Nom société	Fonction	Nom chimique (ref sa)	Teneur (%)	Unité
SUSPENSION CONCENTREE	ENVIRONNEMENT HYGIENE -	HERBICIDE	DIURON	200,000	G/L
			HEXAZINONE	25,000	G/L

Motivation du retrait

Code Usage	Libellé Usage	Décision
11015903	ITEMENTS GENERAUX * DESHERBAGE * ALLEES DE PARCS, JARDINS PUBLICS ET TROTTOIRS	RET
11015904	TRAITEMENTS GENERAUX * DESHERBAGE TOTAL	RET

2 2000439 | **BARCLAY HURLER**

Formulation (professionnelle)	Nom société	Fonction	Nom chimique (ref sa)	Teneur (%)	Unité
CONC. EMULSIFIABLE	BARCLAY CHEMICAL LTD	HERBICIDE	FLUROXYPYR (ESTER 1-METHYLHEPTYL)	200,000	G/L

Motivation du retrait
Procédure BIS Refus : les spécifications du fluroxypyr d'origine Barclay n'ont pas été déclarées similaires à celles du produit d'origine

Code Usage	Libellé Usage	Décision
12605905	POMMIER * DESHERBAGE * CULTURES INSTALLEES	RFD
15105911	AVOINE D'HIVER * DESHERBAGE	RFD
15105912	BLE TENDRE D'HIVER * DESHERBAGE	RFD
15105913	ORGE D'HIVER * DESHERBAGE	RFD
15105915	SEIGLE D'HIVER * DESHERBAGE	RFD
15105922	BLE TENDRE DE PRINTEMPS * DESHERBAGE	RFD
15105931	AVOINE DE PRINTEMPS * DESHERBAGE	RFD
15105932	BLE DUR D'HIVER * DESHERBAGE	RFD
15105933	ORGE DE PRINTEMPS * DESHERBAGE	RFD
15105934	TRITICALE * DESHERBAGE	RFD
15105952	BLE DUR DE PRINTEMPS * DESHERBAGE	RFD
15305904	BROME * DESHERBAGE	RFD
15305905	RAY GRASS * DESHERBAGE	RFD
15305906	DACTYLE * DESHERBAGE	RFD
15305907	FETUQUE * DESHERBAGE	RFD

Refus ou retraits d'autorisations d'usages durant la période du 01/01/2003 au 31/12/2003 - Liste des spécialités concernées

15305908	FLEOLE * DESHERBAGE	RFD
15555901	MAIS * DESHERBAGE	RFD
15565901	SORGHO * DESHERBAGE	RFD
15705901	PRAIRIES PERMANENTES * DESHERBAGE	RFD

1 9500028 **BOLIDE**

Formulation (origine)	Nom société	Fonction	Nom chimique (ref sa)	Teneur	Unité
SUSPENSION CONCENTREE	RHONE POULENC AGRO FRANCE		CHLOROTHALONIL	333,000	G/L
			IPRODIONE	167,000	G/L

Motivation du retrait

Code Usage	Libellé Usage	Décision
16853201	POIS * TRAIT. PARTIES AERIENNES * ANTHRACNOSE	RET
16853203	POIS * TRAIT. PARTIES AERIENNES * POURRITURE GRISE	RET
16853211	POIS PROTEAGINEUX D'HIVER * TRAIT. PARTIES AERIENNES * ANTHRACNOSE	RET
16853212	POIS PROTEAGINEUX PRINTEMPS * TRAIT PARTIES AERIENNES * ANTHRACNOSE	RET
16853213	POIS PROTEAGINEUX HIVER * TRAIT PARTIES AERIENNES * POURRITURE GRISE	RET
16853214	POIS PROTEAGINEUX PRINTEMPS * TRAIT PARTIES AERIENNES * POURRITURE GRISE	RET
16883201	POIS DE CONSERVE * TRAIT. PARTIES AERIENNES * ANTHRACNOSE	RET
16883203	POIS DE CONSERVE * TRAIT. PARTIES AERIENNES * POURRITURE GRISE	RET

1 9700191 **BROMACERT**

Formulation (origine)	Nom société	Fonction	Nom chimique (ref sa)	Teneur	Unité
GRANULES	CERTIFIED(LAB)	HERBICIDE	BROMACIL	1,000	%
			DIURON	2,000	%

Motivation du retrait

Refus ou retraits d'autorisations d'usages durant la période du 01/01/2003 au 31/12/2003 - Liste des spécialités concernées

Code Usage	Libellé Usage	Décision
11015903	ITEMENTS GENERAUX * DESHERBAGE * ALLEES DE PARCS, JARDINS PUBLICS ET TROTTC	RET

1 9200300 **BUT**

Formulation (origine)	Nom société	Fonction	Nom chimique (ref sa)	Teneur	Unité
SUSPENSION CONCENTREE	AVENTIS CROPS SCIENCE FRANCE		BROMUCONAZOLE	133,000	G/L
			IPRODIONE	266,000	G/L

Motivation du retrait

Code Usage	Libellé Usage	Décision
15103204	BLE * TRAIT. PARTIES AERIENNES * FUSARIOSES SUR EPIS	RET
15103209	BLE * TRAIT. PARTIES AERIENNES * OIDIUM	RET
15103213	BLE * TRAIT. PARTIES AERIENNES * ROUILLE BRUNE	RET
15103216	BLE * TRAIT. PARTIES AERIENNES * ROUILLE JAUNE	RET
15103221	BLE * TRAIT. PARTIES AERIENNES * SEPTORIOSES	RET
15103225	ORGE * TRAIT. PARTIES AERIENNES * OIDIUM	RET
15103226	ORGE * TRAIT. PARTIES AERIENNES * HELMINTHOSPORIOSE (D. TERES)	RET
15103227	ORGE * TRAIT. PARTIES AERIENNES * ROUILLE NAINE	RET
15103229	ORGE * TRAIT. PARTIES AERIENNES * RHYNCHOSPORIOSE	RET

1 9700265 **CALGONIT DA LIQUIDE**

Formulation (origine)	Nom société	Fonction	Nom chimique (ref sa)	Teneur	Unité
LIQUIDE	ECOLAB SNC	BACTERICIDI	HYPOCHLORITE DE SODIUM	43,300	G/L

Motivation du retrait
RETRAIT POUR TRANSFERT NON ACCEPTE (courrier ECOLAB du 01/10/03)

Code Usage	Libellé Usage	Décision
50994330	MATERIEL DE LAITERIE * TRAIT. BACTERICIDE	RET

1 9700128 CASTELLAN S

Formulation (nationale)	Nom société	Fonction	Nom chimique (ref sa)	Teneur	Unité
SUSPENSION CONCENTREE	AVENTIS CROPSCIENCE FRANCE	FONGICIDE	FLUQUINCONAZOLE	50,000	G/L
			SOUFRE	700,000	G/L

Motivation du retrait

Code Usage	Libellé Usage	Décision
15053201	BETTERAVES * TRAIT. PARTIES AERIENNES * CERCOSPORIOSE	RET
15053202	BETTERAVES * TRAIT. PARTIES AERIENNES * OIDIUM	RET
15053203	BETTERAVES * TRAIT. PARTIES AERIENNES * RAMULARIOSE	RET
15053204	BETTERAVES * TRAIT. PARTIES AERIENNES * ROUILLE	RET

2 2030003 CICATRISANT ABRES ET ARBUSTRES

Formulation (nationale)	Nom société	Fonction	Nom chimique (ref sa)	Teneur	Unité
LIQUIDE	TEC INDUSTRIES	DIVERS	GOUDRONS DE PIN	37,000	%

Motivation du retrait
Refus d'homologation selon la procédure BIS : une nouvelle demande devra être déposée après février 2004, date à partir de laquelle les données concernant la préparation de référence ne seront plus protégées.

Code Usage	Libellé Usage	Décision
11013904	TRAITEMENTS GENERAUX * TRAIT. PARTIES AERIENNES * PROTECT- TION DES PLAIES	RFH

1 8000407 CIMEKA TX SUPER

Formulation (nationale)	Nom société	Fonction	Nom chimique (ref sa)	Teneur	Unité
POUDRE MOUILLABLE	CIMELAK		AMINOTRIAZOLE	20,000	%
			BROMACIL	5,000	%
			DIURON	20,000	%

Motivation du retrait

Refus ou retraits d'autorisations d'usages durant la période du 01/01/2003 au 31/12/2003 - Liste des spécialités concernées

Code Usage	Libellé Usage	Décision
11015904	TRAITEMENTS GENERAUX * DESHERBAGE TOTAL	RET

2 2010077 **COCHENILLES LC**

Formulation (origine)	Nom société	Fonction	Nom chimique (ref sa)	Teneur	Unité
AEROSOL	LC SOLUTIONS	INSECTICIDE	HUILE MINERALE PARAFFINIQUE	15,000	%

Code Usage	Libellé Usage	Décision
17453100	PLANTES D'INTERIEUR * TRAIT. PARTIES AERIENNES * RAVAGEURS DIVERS	RTM

Motivation du retrait
Article 20 du décret du 05/05/1994 Article 17 de l'arrêté du 06/09/1994 modifié
Utilisation dans la maison : autorisation de mise sur le marché provisoire limitée au 31/12/2005

1 9200301 **CONCEPT 727**

Formulation (origine)	Nom société	Fonction	Nom chimique (ref sa)	Teneur	Unité
SUSPENSION CONCENTREE	RHONE POULENC AGRO FRANCE	FONGICIDE	ANTHRAQUINONE	84,000	G/L
			TRITICONAZOLE	200,000	G/L

Motivation du retrait

Code Usage	Libellé Usage	Décision
15101201	BLE * TRAIT. DES SEMENCES * CARIE	RET
15101202	BLE * TRAIT. DES SEMENCES * CHARBON NU	RET
15101203	BLE * TRAIT. DES SEMENCES * FUSARIOSES	RET
15101208	BLE * TRAIT. DES SEMENCES * SEPTORIOSE	RET
15101209	ORGE * TRAIT. DES SEMENCES * FUSARIOSES	RET
15101215	BLE * TRAIT. DES SEMENCES * PIETIN VERSE	RET
15101216	ORGE * TRAIT. DES SEMENCES * PIETIN VERSE	RET
15101220	BLE * TRAIT. DES SEMENCES * OIDIUM	RET

Refus ou retraits d'autorisations d'usages durant la période du 01/01/2003 au 31/12/2003 - Liste des spécialités concernées

15101225	BLE * TRAIT. DES SEMENCES * ROUILLE BRUNE	RET
15101230	BLE * TRAIT. DES SEMENCES * ROUILLE JAUNE	RET
15101240	ORGE * TRAIT. DES SEMENCES * CHARBON NU	RET
15101242	ORGE * TRAIT. DES SEMENCES * ROUILLE NAINE	RET
15101245	ORGE * TRAIT. DES SEMENCES * HELMINTHOSPORIOSE (D. GRAMINEUM)	RET
15101248	ORGE * TRAIT. DES SEMENCES * RHYNCHOSPORIOSE	RET
15101250	ORGE * TRAIT. DES SEMENCES * OIDIUM	RET
15101901	CEREALES * TRAIT. DES SEMENCES * CORBEAUX	RET

2 2010621 CONTRE LIMACE

Formulation (origine)	Nom société	Fonction	Nom chimique (ref sa)	Teneur	Unité
GRANULES	FRUNOL DELICIA GMBH	MOLLUSCICIDE	METALDEHYDE	5,000	%

Motivation du retrait

Code Usage	Libellé Usage	Décision
11012903	TRAITEMENTS GENERAUX * TRAIT. DU SOL * MOLLUSQUES ESCARGOTS	RFH

1 9100604 COPAGERM 4000

Formulation (origine)	Nom société	Fonction	Nom chimique (ref sa)	Teneur	Unité
LIQUIDE	PRODENE KLINT		CHLORURE D'ALKYL DIMETHYL BENZYL AMMONIUM	8,000	%
			FORMOL	3,000	%
			GLUTARALDEHYDE	0,430	%

Motivation du retrait
justification de la modification mineure non recevable: chlorures de benzalkonium non = chlorure de benzalkonium + clorure de didecylammonium (AQ supplémentaire)

Code Usage	Libellé Usage	Décision
50991130	LOGEMENTS D'ANIMAUX DOMESTIQUES * TRAIT. BACTERICIDE	RTD
50991230	MATERIEL TRANSPORT ANIMAUX DOMESTIQUES * TRAIT. BACTERICIDE	RTD

Refus ou retraits d'autorisations d'usages durant la période du 01/01/2003 au 31/12/2003 - Liste des spécialités concernées

50991330	MATERIEL D'ELEVAGE * TRAIT. BACTERICIDE	RTD
50992130	ANIMAUX DOMESTIQUES * LOCAUX PREPARATION NOURRITURE * TRAIT. BACTERICIDE	RTD
50992230	ANIMAUX DOMESTIQUES * MATERIEL TRANSPORT NOURRITURE * TRAIT. BACTERICIDE	RTD
50993130	LOCAUX DE STOCKAGE (P.O.V) * TRAIT. BACTERICIDE	RTD
50993230	MATERIEL DE STOCKAGE (P.O.V) * TRAIT. BACTERICIDE	RTD
50993330	MATERIEL DE TRANSPORT (P.O.V) * TRAIT. BACTERICIDE	RTD
50993430	MATERIEL DE RECOLTE (P.O.V) * TRAIT. BACTERICIDE	RTD
50994130	LOCAUX DE STOCKAGE (P.O.A) * TRAIT. BACTERICIDE	RTD
50994230	MATERIEL DE TRANSPORT (P.O.A) * TRAIT. BACTERICIDE	RTD

2 2020028 CROCUS TR

Formulation (nominale)	Nom société	Fonction	Nom chimique (ref sa)	Teneur	Unité
APPAT GRANULE	BASF AGRO SAS	ANTI TAUPES	FIPRONIL	5,000	G/KG

Motivation du retrait

Code Usage	Libellé Usage	Décision
15652103	POMME DE TERRE * TRAIT. DU SOL * TAUPINS (EN LOCALISATION)	RFH

2 2030125 DECIS J

Formulation (nominale)	Nom société	Fonction	Nom chimique (ref sa)	Teneur	Unité
EMULSION AQUEUSE	BAYER ENVIRONMENTAL SCIENCE SA	INSECTICIDE	DELTAMETHRINE	1,470	%
			DELTAMETHRINE	15,000	G/L

Motivation du retrait

Code Usage	Libellé Usage	Décision
10993100	CULTURES PORTE-GRAINE MINEURES * TRAIT. PARTIES AERIENNES * RAVAGEURS	RET
12013101	KIWI * TRAIT. PARTIES AERIENNES * CICADELLES	RET
12103104	AMANDIER * TRAIT. PARTIES AERIENNES * PUCERON FARINEUX	RET

Refus ou retraits d'autorisations d'usages durant la période du 01/01/2003 au 31/12/2003 - Liste des spécialités concernées

12103105	AMANDIER * TRAIT. PARTIES AERIENNES * PUCERON NOIR	RET
12103113	AMANDIER * TRAIT. PARTIES AERIENNES * MINEUSES	RET
12103115	AMANDIER * TRAIT. PARTIES AERIENNES * ANARSIA	RET
12103116	AMANDIER * TRAIT. PARTIES AERIENNES * CARPOCAPSE DES POMMES	RET
12153105	CASSISSIER * TRAIT. PARTIES AERIEN. * TEIGNE DU GROSEILLIER	RET
12203117	CERISIER * TRAIT. PARTIES AERIENNES * MINEUSE SINUEUSE	RET
12253106	CHATAIGNIER * TRAIT. PARTIES AERIENNES * ZEUZERE	RET
12303103	FIGUIER * TRAIT. PARTIES AERIENNES * TEIGNE DU FIGUIER	RET
12303104	FIGUIER * TRAIT. PARTIES AERIENNES * MOUCHE	RET
12353111	FRAMBOISIER ET AUTRES RUBUS * TRAIT. PARTIES AERIENNES * PYRALE DU MAIS	RET
12403109	NOISETIER * TRAIT. PARTIES AERIENNES * ZEUZERE	RET
12453111	NOYER * TRAIT. PARTIES AERIENNES * CICADELLE BUBALE	RET
12453113	NOYER * TRAIT. PARTIES AERIENNES * ZEUZERE	RET
12503104	OLIVIER * TRAIT. PARTIES AERIENNES * PSYLLE	RET
12553106	PECHER * TRAIT. PARTIES AERIENNES * CARPOCAPSE	RET
12553112	PECHER * TRAIT. PARTIES AERIENNES * PETITE MINEUSE - ANARSIA	RET
12553114	PECHER * TRAIT. PARTIES AERIENNES * PUCERON FARINEUX	RET
12553116	PECHER * TRAIT. PARTIES AERIENNES * THRIPS	RET
12553120	PECHER * TRAIT. PARTIES AERIENNES * PUCERON VARIANS	RET
12553121	PECHER * TRAIT. PARTIES AERIENNES * PUCERON NOIR	RET
12553122	PECHER * TRAIT. PARTIES AERIENNES * PUCERON BRUN	RET
12553140	PECHER * TRAIT. PARTIES AERIENNES * FORFICULES	RET
12573112	ABRICOTIER * TRAIT. PART. AERIENNES * PETITE MINEUSE - ANARSIA	RET
12573130	ABRICOTIER * TRAIT. PARTIES AERIENNES * CARPOCAPSE	RET
12573131	ABRICOTIER * TRAIT. PARTIES AERIENNES * CICADELLE	RET
12573137	ABRICOTIER * TRAIT. PARTIES AERIENNES * NOCTUELLES	RET
12573140	ABRICOTIER * TRAIT. PARTIES AERIENNES * FORFICULES	RET
12603112	* TRAIT. PARTIES AERIENNES * PUCERON VERT DU POMMIER ET PUCERON CENDRE D	RET
12603117	POMMIER * TRAIT. PARTIES AERIENNES * PSYLLE DU POMMIER	RET
12603151	POMMIER * TRAIT. PARTIES AERIENNES * PUCERON VERT MIGRANT	RET
12603157	POIRIER * TRAIT. PARTIES AERIENNES * PHYLLOXERA	RET
12603165	POMMIER * TRAIT. PARTIES AERIENNES * CICADELLE BUBALE ET CERCOPIDES	RET

Refus ou retraits d'autorisations d'usages durant la période du 01/01/2003 au 31/12/2003 - Liste des spécialités concernées

12603166	POMMIER * TRAIT. PARTIES AERIENNES * CICADELLE VERTE	RET
12603168	POMMIER * TRAIT. PARTIES AERIENNES * TIGRE DU POIRIER	RET
12603174	POMMIER * TRAIT. PARTIES AERIENNES * VER DE L'AUBEPINE	RET
12603175	POMMIER * TRAIT. PARTIES AERIENNES * VER DE JEUNES FRUITS	RET
12603176	POMMIER * TRAIT. PARTIES AERIENNES * TEIGNE DES POMMES	RET
12603177	POMMIER * TRAIT. PARTIES AERIENNES * TORDEUSE ORIENTALE DU PECHER	RET
12613103	POIRIER - COGNASSIER - NASHI * TRAIT. PARTIES AERIENNES * PUCERON VERT MIGRANT	RET
12613104	POIRIER - COGNASSIER - NASHI * TRAIT. PARTIES AERIENNES * PUCERON VERT DU POIRIER	RET
12613105	POIRIER - COGNASSIER - NASHI * TRAIT. PARTIES AERIENNES * PUCERON NOIR	RET
12613106	POIRIER - COGNASSIER - NASHI * TRAIT. PARTIES AERIENNES * PUCERON BRUN	RET
12613107	POIRIER - COGNASSIER - NASHI * TRAIT. PARTIES AERIENNES * PHYLLOXERA	RET
12613116	POIRIER - COGNASSIER - NASHI * TRAIT. PARTIES AERIENNES * PSYLLE DU POIRIER	RET
12613117	POIRIER - COGNASSIER - NASHI * TRAIT. PARTIES AERIENNES * CICADELLE BUBALE	RET
12613118	POIRIER - COGNASSIER - NASHI * TRAIT. PARTIES AERIENNES * CICADELLES VERTES	RET
12613129	POIRIER - COGNASSIER - NASHI * TRAIT. PARTIES AERIENNES * VERS DES JEUNES FRUITS	RET
12613130	POIRIER - COGNASSIER - NASHI * TRAIT. PARTIES AERIENNES * TORDEUSE ORIENTALE DU PECHER	RET
12613137	POIRIER - COGNASSIER - NASHI * TRAIT. PARTIES AERIENNES * MINEUSE DES FEUILLES	RET
12613154	POIRIER - COGNASSIER - NASHI * TRAIT. PARTIES AERIENNES * NOCTUELLES	RET
12653107	PRUNIER * TRAIT. PARTIES AERIENNES * TORDEUSE ORIENTALE	RET
12653109	PRUNIER * TRAIT. PARTIES AERIENNES * PUCERON VERT	RET
12653110	PRUNIER * TRAIT. PARTIES AERIENNES * PUCERON BRUN	RET
12653120	PRUNIER * TRAIT. PARTIES AERIENNES * ZEUZERE	RET
12702105	VIGNE * TRAIT. DU SOL * NOCTUELLES TERRICOLES	RET
12703103	VIGNE * TRAIT. PARTIES AERIENNES * PYRALE	RET
12703106	VIGNE * TRAIT. PARTIES AERIENNES * EULIA	RET
12703114	VIGNE * TRAIT. PARTIES AERIENNES * CICADELLE DES GRILLURES	RET
12703119	VIGNE * TRAIT. PARTIES AERIENNES * CICADELLE DE LA FLAVESCENCE DOREE	RET
12703140	VIGNE * TRAIT. PARTIES AERIENNES * DROSOPHILE	RET
12703141	VIGNE * TRAIT. PARTIES AERIENNES * THRIPS	RET
12703142	VIGNE * TRAIT. PARTIES AERIENNES * COUPE BOURGEON	RET
15053101	BETTERAVES * TRAIT. PARTIES AERIENNES * PEGOMYIE	RET
15053102	BETTERAVES * TRAIT. PARTIES AERIENNES * ALTISE	RET

Refus ou retraits d'autorisations d'usages durant la période du 01/01/2003 au 31/12/2003 - Liste des spécialités concernées

15053107	BETTERAVES * TRAIT. PARTIES AERIENNES * CICADELLES	RET
15103101	CEREALES * TRAIT. PARTIES AERIENNES * CECIDOMYIES	RET
15103102	CEREALES * TRAIT. PARTIES AERIENNES * MOUCHES MINEUSES (AGROMYZIDES)	RET
15103108	CEREALES * TRAIT. PARTIES AERIENNES * TORDEUSE DES CEREALES (CNEPHASIA)	RET
15103109	CEREALES * TRAIT. PARTIES AERIENNES * PUCERONS DES EPIS	RET
15103110	CEREALES * TRAIT. PARTIES AERIENNES * PUCERONS DU FEUILLAGE	RET
15103114	CEREALES * TRAIT. PARTIES AERIENNES * ZABRE	RET
15103115	CEREALES * TRAIT. PARTIES AERIENNES * CICADELLES	RET
15203101	RUCIFERES OLEAGINEUSES * TRAIT. PARTIES AERIENNES * CHARANCON DES SILIQUE	RET
15203102	CRUCIFERES OLEAGINEUSES * TRAIT. PARTIES AERIENNES * CHARANCON DES TIGES	RET
15203103	CRUCIFERES OLEAGINEUSES * TRAIT. PARTIES AERIENNES * GROSSE ALTISE	RET
15203104	CRUCIFERES OLEAGINEUSES * TRAIT. PARTIES AERIENNES * MELIGETHE	RET
15203105	CRUCIFERES OLEAGINEUSES * TRAIT. PARTIES AERIENNES * PUCERONS	RET
15203107	COLZA * TRAIT. PARTIES AERIENNES * CHARANCON DU BOURGEON TERMINAL DU COLZA	RET
15203108	CRUCIFERES OLEAGINEUSES * TRAIT. PARTIES AERIENNES * TEIGNE	RET
15203109	CRUCIFERES OLEAGINEUSES * TRAIT. PARTIES AERIENNES * PETITE ALTISE	RET
15203128	CRUCIFERES OLEAGINEUSES * TRAIT. PARTIES AERIENNES * TENTHREDE DE LA RAVE	RET
15253102	FEVEROLES * TRAIT. PARTIES AERIENNES * PUCERONS	RET
15253103	FEVEROLES * TRAIT. PARTIES AERIENNES * SITONES	RET
15453104	LUZERNE * TRAIT. PARTIES AERIENNES * PHYTONOMES	RET
15503101	LIN * TRAIT. PARTIES AERIENNES * THRIPS DU LIN	RET
15503102	LIN * TRAIT. PARTIES AERIENNES * ALTISE DU LIN	RET
15552102	MAIS * TRAIT. DU SOL * VERS DE GRIS - NOCTUELLES (EN PLEIN)	RET
15553101	MAIS * TRAIT. PARTIES AERIENNES * PYRALE	RET
15553103	MAIS * TRAIT. PARTIES AERIENNES * SESAMIE	RET
15553107	MAIS * TRAIT. PARTIES AERIENNES * CICADELLES	RET
15562105	SORGHO * TRAIT. DU SOL * VERS GRIS NOCTUELLES (EN PLEIN)	RET
15563101	SORGHO * TRAIT. PARTIES AERIENNES * PYRALE	RET
15563103	SORGHO * TRAIT. PARTIES AERIENNES * SESAMIE	RET
16103106	ARTICHAUT * TRAIT. PARTIES AERIENNES * ALTISE	RET
16103109	ARTICHAUT * TRAIT. PARTIES AERIENNES * TORDEUSE DE L'ARTICHAUT	RET
16103110	ARTICHAUT * TRAIT. PARTIES AERIENNES * VANESSE	RET

Refus ou retraits d'autorisations d'usages durant la période du 01/01/2003 au 31/12/2003 - Liste des spécialités concernées

16172104	BETTERAVES POTAGERES ET BETTES * TRAIT DU SOL * VERS GRIS	RET
16403105	CHOU * TRAIT. PARTIES AERIENNES * PYRALE DES CRUCIFERES	RET
16403106	CHOU * TRAIT. PARTIES AERIENNES * TEIGNE DES CRUCIFERES	RET
16403111	CHOU * TRAIT. PARTIES AERIENNES * CHARANCONS DE LA TIGE	RET
16463101	CRESSON ALENOIS * TRAIT. PARTIES AERIENNES * ALTISES	RET
16463102	CRESSON ALENOIS * TRAIT. PARTIES AERIENNES * TENTHREDE DE LA RAVE	RET
16553106	FRAISIER * TRAIT. PARTIES AERIENNES * CICADELLES SP	RET
16553108	FRAISIER * TRAITEMENT DES PARTIES AERIENNES * THRIPS SP	RET
16563106	HARICOT * TRAIT. PARTIES AERIENNES * PYRALE DU MAIS	RET
16603104	LAITUE * TRAIT. PARTIES AERIENNES * TRIALEURODES VAPORARIORIUM	RET
16613104	SCAROLE, FRISEE * TRAIT PARTIES AERIENNES * TRIALEURODES VAPORARIORIUM	RET
16623104	PISSENLIT * TRAIT PARTIES AERIENNES * TRIALEURODES VAPORARIORIUM	RET
16653101	LENTILLE * TRAIT. PARTIES AERIENNES * CECIDOMYIE DES FLEURS DE LENTILLE	RET
16653102	LENTILLE * TRAIT. PARTIES AERIENNES * TORDEUSE DU POIS	RET
16653103	LENTILLE * TRAIT. PARTIES AERIENNES * NOCTUELLES DEFOLIATRICES	RET
16663102	MAIS DOUX * TRAIT. PARTIES AERIENNES * CICADELLES	RET
16663103	MAIS DOUX * TRAIT. PARTIES AERIENNES * PYRALE	RET
16663104	MAIS DOUX * TRAIT. PARTIES AERIENNES * SESAMIE	RET
16663105	MAIS DOUX * TRAIT. PARTIES AERIENNES * NOCTUELLES DEFOLIATRICES	RET
16663108	MAIS DOUX * TRAIT. PARTIES AERIENNES * PETITE ALTISE	RET
16753109	MELON * TRAIT. PARTIES AERIENNES * PYRALE DU MAIS	RET
16853111	POIS PROTEAGINEUX D'HIVER * TRAIT. PARTIES AERIENNES * SITONES	RET
16853112	POIS PROTEAGINEUX DE PRINTEMPS * TRAIT. PARTIES AERIENNES * SITONES	RET
16853113	POIS PROTEAGINEUX D'HIVER * TRAIT. PARTIES AERIENNES * THRIPS	RET
16853114	POIS PROTEAGINEUX DE PRINTEMPS * TRAIT. PARTIES AERIENNES * THRIPS	RET
16853115	POIS PROTEAGINEUX D'HIVER * TRAIT. PARTIES AERIENNES * PUCERON VERT	RET
16853116	POIS PROTEAGINEUX DE PRINTEMPS * TRAIT. PARTIES AERIENNES * PUCERON VERT	RET
16853117	POIS PROTEAGINEUX D'HIVER * TRAIT. PARTIES AERIENNES * TORDEUSE DU POIS	RET
16853118	POIS PROTEAGINEUX DE PRINTEMPS * TRAIT. PARTIES AERIENNES * TORDEUSE DU POIS	RET
16853119	POIS PROTEAGINEUX D'HIVER * TRAITEMENT DES PARTIES AERIENNES * PUCERON NOIR	RET
16853120	S PROTEAGINEUX DE PRINTEMPS * TRAITEMENT DES PARTIES AERIENNES * PUCERON N	RET
16853121	POIS PROTEAGINEUX D'HIVER * TRAIT. PARTIES AERIENNES * NOCTUELLES DEFOLIATRICE	RET

Refus ou retraits d'autorisations d'usages durant la période du 01/01/2003 au 31/12/2003 - Liste des spécialités concernées

16853122	PROTEAGINEUX DE PRINTEMPS * TRAIT. PARTIES AERIENNES * NOCTUELLES DEFOLIATR	RET
16853123	POIS PROTEAGINEUX D'HIVER * TRAIT. PARTIES AERIENNES * CECIDOMYIE DU POIS	RET
16853124	POIS PROTEAGINEUX DE PRINTEMPS * TRAIT. PARTIES AERIENNES * CECIDOMYIE DU POIS	RET
16863108	POIVRON * TRAIT. PARTIES AERIENNES * PYRALE	RET
16873103	RADIS * TRAIT. PARTIES AERIENNES * TENTHREDE DE LA RAVE	RET
16883101	POIS DE CONSERVE * TRAIT. PARTIES AERIENNES * SITONES	RET
16883102	POIS DE CONSERVE * TRAIT. PARTIES AERIENNES * THRIPS	RET
16883103	POIS DE CONSERVE * TRAIT. PARTIES AERIENNES * PUCERON VERT	RET
16883104	POIS DE CONSERVE * TRAIT. PARTIES AERIENNES * TORDEUSE DU POIS	RET
16883105	POIS DE CONSERVE * TRAIT. PARTIES AERIENNES * PUCERON NOIR	RET
16883106	POIS DE CONSERVE * TRAITEMENT DES PARTIES AERIENNES * NOCTUELLE DEFOLIATRICE	RET
16883107	POIS DE CONSERVE * TRAIT. PARTIES AERIENNES * CECIDOMYIE DU POIS	RET
16953111	TOMATE * TRAIT. PARTIES AERIENNES * CICADELLE SP	RET
16953112	TOMATE * TRAIT. PARTIES AERIENNES * ALTISES	RET
19993100	PLANTES AROMATIQUES * TRAIT. PARTIES AERIENNES * RAVAGEURS DIVERS	RET

2 2030289 DESHERBANT PAL CHJ

Formulation (origine)	Nom société	Fonction	Nom chimique (ref sa)	Teneur (%)	Unité
LIQUIDE	COMPO HORTICULTURE ET JARDIN	HERBICIDE	GLYPHOSATE (SEL D'ISOPROPYLAMINE)	7,200	G/L

Code Usage	Libellé Usage	Décision
18555901	JARDINS D'AMATEURS * DESHERBAGE	RET

Motivation du retrait
TRANSFERT

2 2030290 DIAZOL TL

Formulation (origine)	Nom société	Fonction	Nom chimique (ref sa)	Teneur (%)	Unité
CONCENTRE SOLUBLE	NUFARM S.A	HERBICIDE	AMINOTRIAZOLE	240,000	G/L

Motivation du retrait

Refus ou retraits d'autorisations d'usages durant la période du 01/01/2003 au 31/12/2003 - Liste des spécialités concernées

			THIOCYANATE D'AMMONIUM	215,000	G/L
--	--	--	------------------------	---------	-----

reexamen communautaire de la préparation avant le 01/01/2005 (annexe III à fournir)
SECOND NOM COMMERCIAL

Code Usage	Libellé Usage	Décision
11015911	AITEMENTS GENERAUX * DESHERBAGE * DEVITALISATION DES BROUSSAILLES (SUR PII	RET

1 8800138 DIRAC EXPRESS

Formulation (nominale)	Nom société	Fonction	Nom chimique (ref sa)	Teneur	Unité
GRANULES DISPERSIBLES D'EAU	AVENTIS CROPSCIENCE FRANCE	FONGICIDE	IPRODIONE	7,800	%
			THIRAME	53,200	%

Motivation du retrait

Code Usage	Libellé Usage	Décision
12703205	VIGNE * TRAIT. PARTIES AERIENNES * POURRITURE GRISE	RET

1 9300086 DIVA.

Formulation (nominale)	Nom société	Fonction	Nom chimique (ref sa)	Teneur	Unité
SUSPENSION CONCENTREE	AVENTIS CROPSCIENCE FRANCE		CHLOROTHALONIL	333,000	G/L
			IPRODIONE	167,000	G/L

Motivation du retrait

Code Usage	Libellé Usage	Décision
16853201	POIS * TRAIT. PARTIES AERIENNES * ANTHRACNOSE	RET
16853203	POIS * TRAIT. PARTIES AERIENNES * POURRITURE GRISE	RET
16853211	POIS PROTEAGINEUX D'HIVER * TRAIT. PARTIES AERIENNES * ANTHRACNOSE	RET
16853212	POIS PROTEAGINEUX PRINTEMPS * TRAIT PARTIES AERIENNES * ANTHRACNOSE	RET
16853213	POIS PROTEAGINEUX HIVER * TRAIT PARTIES AERIENNES * POURRITURE GRISE	RET
16853214	POIS PROTEAGINEUX PRINTEMPS * TRAIT PARTIES AERIENNES * POURRITURE GRISE	RET

Refus ou retraits d'autorisations d'usages durant la période du 01/01/2003 au 31/12/2003 - Liste des spécialités concernées

16883201	POIS DE CONSERVE * TRAIT. PARTIES AERIENNES * ANTHRACNOSE	RET
16883203	POIS DE CONSERVE * TRAIT. PARTIES AERIENNES * POURRITURE GRISE	RET

2 2000524 DUOFAST

Formulation (nationale)	Nom société	Fonction	Nom chimique (ref sa)	Teneur	Unité
GRANULES DISPERSIBLES D: EAU	AVENTIS CROPSCIENCE FRANCE	FONGICIDE	CYMOXANIL	343,000	G/KG
			FENAMIDONE	286,000	G/KG

Motivation du retrait

Code Usage	Libellé Usage	Décision
12703203	VIGNE * TRAIT. PARTIES AERIENNES * MILDIOU	RTD

2 2030174 ELDEN

Formulation (nationale)	Nom société	Fonction	Nom chimique (ref sa)	Teneur	Unité
GRANULES DISPERSIBLES D: EAU	DU PONT DE NEMOURS (FRANCE) S.A.S.	HERBICIDE	RIMSULFURON	25,000	%

Motivation du retrait

Code Usage	Libellé Usage	Décision
15555901	MAIS * DESHERBAGE	RFH
16955901	TOMATE * DESHERBAGE	RFH

2 2030015 ETHOFOX

Formulation (nationale)	Nom société	Fonction	Nom chimique (ref sa)	Teneur	Unité
Suspension aqueuse	AGRONAL ROTTERDAM B.V	SUBSTANCE DE CROISSANCE	ETHEPHON	480,000	G/L

Motivation du retrait
REFUS D'HOMOLOGATION Les deux préparations ne peuvent être déclarée quasi similaire sur la base de la comparaison des compositions intégrales

Refus ou retraits d'autorisations d'usages durant la période du 01/01/2003 au 31/12/2003 - Liste des spécialités concernées

Code Usage	Libellé Usage	Décision
15103805	HIVER * SUBSTANCES DE CROISSANCE * LIMITATION DE LA CROISSANCE DES ORGANES	RFD
15103808	HIVER * SUBSTANCES DE CROISSANCE * LIMITATION DE LA CROISSANCE DES ORGANES	RFD
15103809	HIVER * SUBSTANCES DE CROISSANCE * LIMITATION DE LA CROISSANCE DES ORGANES	RFD
15103813	HIVER * SUBSTANCES DE CROISSANCE * LIMITATION DE LA CROISSANCE DES ORGANES	RFD
15103814	HIVER * SUBSTANCES DE CROISSANCE * LIMITATION DE LA CROISSANCE DES ORGANES	RFD
15103816	HIVER * SUBSTANCES DE CROISSANCE * LIMITATION DE LA CROISSANCE DES ORGANES	RFD
15203801	AGINEUSES * SUBSTANCES DE CROISSANCE * LIMITATION DE LA CROISSANCE DES ORGANES	RFD
15503801	LIN * SUBSTANCE DE CROISSANCE * LIMITATION DES ORGANES AERIENS	RFD
15553802	IS * SUBSTANCE DE CROISSANCE * LIMITATION DE LA CROISSANCE DES ORGANES AERIE	RFD
15903801	SOL * SUBSTANCE DE CROISSANCE * LIMITATION DE LA CROISSANCE DES ORGANES A	RFD
16663801	* TRAITEMENT DES PARTIES AERIENNES * LIMITATION DE LA CROISSANCE DES ORGANES	RFD

1 9000078 **GERIKO BIOP**

Formulation (origine)	Nom société	Fonction	Nom chimique (ref sa)	Teneur	Unité
LIQUIDE	AVENTIS CROPSCIENCE FRANCE		ANTHRAQUINONE	125,000	G/L
			DINICONAZOLE	7,500	G/L
			IPRODIONE	75,000	G/L

Motivation du retrait

Code Usage	Libellé Usage	Décision
15101240	ORGE * TRAIT. DES SEMENCES * CHARBON NU	RTV
15101245	ORGE * TRAIT. DES SEMENCES * HELMINTHOSPORIOSE (D. GRAMINEUM)	RTV
15101901	CEREALES * TRAIT. DES SEMENCES * CORBEAUX	RTV

1 9700184 **GERMIPRO TX**

Formulation (origine)	Nom société	Fonction	Nom chimique (ref sa)	Teneur	Unité

Motivation du retrait

Refus ou retraits d'autorisations d'usages durant la période du 01/01/2003 au 31/12/2003 - Liste des spécialités concernées

POUDRE MOUILLABLE	AVENTIS CROPS SCIENCE FRANCE	FONGICIDE	CARBENDAZIME	17,500	%
			IPRODIONE	35,000	%

--

Code Usage	Libellé Usage	Décision
15101201	BLE * TRAIT. DES SEMENCES * CARIE	RET
15101203	BLE * TRAIT. DES SEMENCES * FUSARIOSES	RET
15101208	BLE * TRAIT. DES SEMENCES * SEPTORIOSE	RET
15101245	ORGE * TRAIT. DES SEMENCES * HELMINTHOSPORIOSE (D. GRAMINEUM)	RET
15301201	GRAMINEES FOURRAGERES * TRAIT. DES SEMENCES * FUSARIOSES	RET
15301202	GRAMINEES FOURRAGERES * TRAIT. SEMENCES * HELMINTHOSPORIOSE	RET
15301203	GRAMINEES FOURRAGERES * TRAIT. DES SEMENCES * SEPTORIOSE	RET
15501202	LIN * TRAIT. DES SEMENCES * ANTHRACNOSE	RET
15501203	LIN * TRAIT. DES SEMENCES * PHOMA	RET
15501204	LIN * TRAIT. DES SEMENCES * BOTRYTIS	RET
15501205	LIN * TRAIT. DES SEMENCES * ALTERNARIA	RET
18501201	GAZONS DE GRAMINEES * TRAIT. DES SEMENCES * FUSARIOSES	RET
18501202	GAZONS DE GRAMINEES * TRAIT DES SEMENCES * HELMINTHOSPORIOSE	RET
18501203	GAZONS DE GRAMINEES * TRAIT. DES SEMENCES * SEPTORIOSE	RET

1 9100672 GRANULE METAXOR TOTAL D.B

Formulation (origine)	Nom société	Fonction	Nom chimique (ref sa)	Teneur	Unité
GRANULES	PURDOR	HERBICIDE	BROMACIL	1,000	%
			DIURON	2,000	%

Motivation du retrait

Code Usage	Libellé Usage	Décision
11015903	ITEMENTS GENERAUX * DESHERBAGE * ALLEES DE PARCS, JARDINS PUBLICS ET TROTTOIRS	RET

2 2010100 INSECTES ET MALADIES CPJ

Formulation (origine)	Nom société	Fonction	Nom chimique (ref sa)	Teneur %	Unité
LIQUIDE	C P JARDIN	DIVERS	SEL DE POTASSIUM DE L'HYDRAZIDE MALEIQUE	0,975	%
			SOUFRE	1,250	%
Formulation (origine)	Nom société	Fonction	Nom chimique (ref sa)	Teneur %	Unité
		INSECTICIDE	SEL DE POTASSIUM DE L'HYDRAZIDE MALEIQUE	0,975	%
			SOUFRE	1,250	%

Motivation du retrait
Article 20 du décret du 05/05/1994 Article 17 de l'arrêté du 06/09/1994 modifié
Utilisation dans la maison : autorisation de mise sur le marché provisoire limitée au 31/12/2005

Code Usage	Libellé Usage	Décision
17453100	PLANTES D'INTERIEUR * TRAIT. PARTIES AERIENNES * RAVAGEURS DIVERS	RTM
17453200	PLANTES D'INTERIEUR * TRAIT. PARTIES AERIENNES * MALADIES DIVERSES	RTM

2 2030407 INSECTES ET MALADIES PRET A L EMPLOI

Formulation (origine)	Nom société	Fonction	Nom chimique (ref sa)	Teneur %	Unité
LIQUIDE	COMERCIAL QUIMICA MASSO SA	FONGICIDE	BIFENTHRINE	0,020	G/L
			PROPICONAZOLE	0,050	G/L
Formulation (origine)	Nom société	Fonction	Nom chimique (ref sa)	Teneur %	Unité
		INSECTICIDE	BIFENTHRINE	0,020	G/L
			PROPICONAZOLE	0,050	G/L

Motivation du retrait
Article 20 du décret du 05/05/1994 Article 17 de l'arrêté du 06/09/1994 modifié

Code Usage	Libellé Usage	Décision
17453100	PLANTES D'INTERIEUR * TRAIT. PARTIES AERIENNES * RAVAGEURS DIVERS	RTM
17453200	PLANTES D'INTERIEUR * TRAIT. PARTIES AERIENNES * MALADIES DIVERSES	RTM

2 2010078 INSECTES PLANTES LC

Formulation (origine)	Nom société	Fonction	Nom chimique (ref sa)	Teneur	Unité
AEROSOL	LC SOLUTIONS	INSECTICIDE	PYRETHRES NATURELLES	0,500	G

Code Usage	Libellé Usage	Décision
17453100	PLANTES D'INTERIEUR * TRAIT. PARTIES AERIENNES * RAVAGEURS DIVERS	RTM

Motivation du retrait
Article 20 du décret du 05/05/1994 Article 17 de l'arrêté du 06/09/1994 modifié
Utilisation dans la maison : autorisation de mise sur le marché provisoire limitée au 31/12/2005

2 2010076 INSECTES PRET A L'EMPLOI LC

Formulation (origine)	Nom société	Fonction	Nom chimique (ref sa)	Teneur	Unité
LIQ. A UTILISER SANS DILUTION	LC SOLUTIONS	INSECTICIDE	DELTAMETHRINE	0,270	G/L

Code Usage	Libellé Usage	Décision
17453100	PLANTES D'INTERIEUR * TRAIT. PARTIES AERIENNES * RAVAGEURS DIVERS	RTM

Motivation du retrait
Article 20 du décret du 05/05/1994 Article 17 de l'arrêté du 06/09/1994 modifié
Utilisation dans la maison : autorisation de mise sur le marché provisoire limitée au 31/12/2005

2 2010073 INSECTICIDE PRET A L'EMPLOI OXA

Formulation (origine)	Nom société	Fonction	Nom chimique (ref sa)	Teneur	Unité
LIQ. A UTILISER SANS DILUTION	OXADIS	INSECTICIDE	DELTAMETHRINE	0,270	G/L

Code Usage	Libellé Usage	Décision
17453100	PLANTES D'INTERIEUR * TRAIT. PARTIES AERIENNES * RAVAGEURS DIVERS	RTM

Motivation du retrait
Article 20 du décret du 05/05/1994 Article 17 de l'arrêté du 06/09/1994 modifié

Utilisation dans la maison : autorisation de mise sur le marché provisoire limitée au 31/12/2005

2 2030302 JARDINEZ BIO INSECTICIDE FOLIAIRE

Formulation (nominale)	Nom société	Fonction	Nom chimique (ref sa)	Teneur	Unité
CONC. EMULSIFIABLE	PHAGOGENE DEC	INSECTICIDE	PYRETHRINES	20,000	G/L

Code Usage	Libellé Usage	Décision
18553101	JARDINS D'AMATEURS * TRAIT. PARTIES AER. * TRAIT. INSECT.	RFH

Motivation du retrait

1 9500029 JUBILE

Formulation (nominale)	Nom société	Fonction	Nom chimique (ref sa)	Teneur	Unité
SUSPENSION CONCENTREE	RHONE POULENC AGRO FRANCE		CARBENDAZIME	80,000	G/L
			DINICONAZOLE	24,000	G/L
			IPRODIONE	160,000	G/L

Code Usage	Libellé Usage	Décision
15103209	BLE * TRAIT. PARTIES AERIENNES * OIDIUM	RET
15103213	BLE * TRAIT. PARTIES AERIENNES * ROUILLE BRUNE	RET
15103216	BLE * TRAIT. PARTIES AERIENNES * ROUILLE JAUNE	RET
15103221	BLE * TRAIT. PARTIES AERIENNES * SEPTORIOSES	RET
15103225	ORGE * TRAIT. PARTIES AERIENNES * OIDIUM	RET
15103226	ORGE * TRAIT. PARTIES AERIENNES * HELMINTHOSPORIOSE (D. TERES)	RET
15103227	ORGE * TRAIT. PARTIES AERIENNES * ROUILLE NAINE	RET

Motivation du retrait

Refus ou retraits d'autorisations d'usages durant la période du 01/01/2003 au 31/12/2003 - Liste des spécialités concernées

15103229	ORGE * TRAIT. PARTIES AERIENNES * RHYNCHOSPORIOSE	RET
15103232	SEIGLE * TRAIT. PARTIES AERIENNES * RHYNCHOSPORIOSE	RET
15103234	TRITICALE * TRAIT. PARTIES AERIENNES * ROUILLE BRUNE	RET
15103236	TRITICALE * TRAIT. PARTIES AERIENNES * OIDIUM	RET
15103237	TRITICALE * TRAIT. PARTIES AERIENNES * SEPTORIOSES	RET
15903203	TOURNESOL * TRAIT. PARTIES AERIENNES * PHOMOPSIS	RET

2 2030273 | **KARATE K JARDIN**

Formulation (origine)	Nom société	Fonction	Nom chimique (ref sa)	Teneur	Unité
CONC. EMULSIFIABLE	SYNGENTA AGRO S.A.S	INSECTICIDE	LAMBDA CYHALOTHRINE	5,000	G/L
			PYRIMICARBE	100,000	G/L

Motivation du retrait
présenter étiquette et emballage

Code Usage	Libellé Usage	Décision
12553105	PECHER * TRAIT. PARTIES AERIENNE * PUCERON VERT DU PECHER	RFH
15103103	CEREALES * TRAIT. PARTIES AERIENNES * THRIPS	RFH
15653401	POMME DE TERRE * TRAIT. PARTIES AERIENNES * VIRUS NON PERSISTANTS	RFH
16553105	FRAISIER * TRAIT. PARTIES AERIENNES * PUCERONS	RFH
16563104	HARICOT * TRAIT. PARTIES AERIENNES * BRUCHES	RFH
16663107	MAIS DOUX * TRAIT. PARTIES AERIENNES * PUCERONS (A LA FLORAISON)	RFH
16853101	POIS * TRAIT. PARTIES AERIENNES * PUCERON NOIR	RFH
16853102	POIS * TRAIT. PARTIES AERIENNES * PUCERON VERT	RET
16853107	POIS * TRAIT. PARTIES AERIENNES * BRUCHE	RFH
16853108	POIS * TRAIT. PARTIES AERIENNES * SITONES	RFH
16853109	POIS * TRAIT. PARTIES AERIENNES * THRIPS	RFH
16863104	POIVRON * TRAIT. PARTIES AERIENNES * PUCERONS	RFH

2 2010086 | **KB BATONNETS NUTRITIFS ET INSECTICIDES**

Refus ou retraits d'autorisations d'usages durant la période du 01/01/2003 au 31/12/2003 - Liste des spécialités concernées

Formulation (origine)	Nom société	Fonction	Nom chimique (ref sa)	Teneur	Unité
BATONNET	SCOTTS FRANCE S.A.S.	INSECTICIDE	BUTOCARBOXIME	3,000	%

Code Usage	Libellé Usage	Décision
17452100	PLANTES D'INTERIEUR * TRAIT. DU SUBSTRAT * RAVAGEURS DIVERS	RTM

Motivation du retrait
Article 20 du décret du 05/05/1994 Article 17 de l'arrêté du 06/09/1994 modifié
Utilisation dans la maison : autorisation de mise sur le marché provisoire limitée au 31/12/2005

1 9000171 | **KB INSECTICIDE PRET A L'EMPLOI**

Formulation (origine)	Nom société	Fonction	Nom chimique (ref sa)	Teneur	Unité
LIQUIDE	FMC CHEMICAL, SPRL	INSECTICIDE	BIFENTHRINE	0,020	G/L

Code Usage	Libellé Usage	Décision
17453100	PLANTES D'INTERIEUR * TRAIT. PARTIES AERIENNES * RAVAGEURS DIVERS	RTM

Motivation du retrait
Article 20 du décret du 05/05/1994 Article 17 de l'arrêté du 06/09/1994 modifié
Utilisation dans la maison : autorisation de mise sur le marché provisoire limitée au 31/12/2005

2 2010085 | **KB LUSTRANT PLANTES VERTES**

Formulation (origine)	Nom société	Fonction	Nom chimique (ref sa)	Teneur	Unité
AEROSOL	SCOTTS FRANCE S.A.S.	INSECTICIDE	HUILE BLANCHE PARAFINIQUE	19,000	%
			ROTENONE	0,070	%

Code Usage	Libellé Usage	Décision
17453100	PLANTES D'INTERIEUR * TRAIT. PARTIES AERIENNES * RAVAGEURS DIVERS	RTM

Motivation du retrait
Article 20 du décret du 05/05/1994 Article 17 de l'arrêté du 06/09/1994 modifié
Utilisation dans la maison : autorisation de mise sur le marché provisoire limitée au 31/12/2005

1 9500554 KLEENCARE CF 300

Formulation (nominale)	Nom société	Fonction	Nom chimique (ref sa)	Teneur (%)	Unité
LIQUIDE	ECOLAB SNC		HYPOCHLORITE DE SODIUM	3,480	%
			OXYDE DE DODECYLDIMETHYLAMINE	2,160	%

Motivation du retrait

Code Usage	Libellé Usage	Décision
50993130	LOCAUX DE STOCKAGE (P.O.V) * TRAIT. BACTERICIDE	RET
50993230	MATERIEL DE STOCKAGE (P.O.V) * TRAIT. BACTERICIDE	RET
50994130	LOCAUX DE STOCKAGE (P.O.A) * TRAIT. BACTERICIDE	RET
50994230	MATERIEL DE TRANSPORT (P.O.A) * TRAIT. BACTERICIDE	RET

1 9600452 KLEENCARE CN 373

Formulation (nominale)	Nom société	Fonction	Nom chimique (ref sa)	Teneur (%)	Unité
LIQUIDE	ECOLAB SNC		HYPOCHLORITE DE SODIUM	42,700	G/L

Motivation du retrait

Code Usage	Libellé Usage	Décision
50993120	LOCAUX DE STOCKAGE (P.O.V) * TRAIT. FONGICIDE	RET
50993130	LOCAUX DE STOCKAGE (P.O.V) * TRAIT. BACTERICIDE	RET
50993220	MATERIEL DE STOCKAGE (P.O.V) * TRAIT. FONGICIDE	RET
50993230	MATERIEL DE STOCKAGE (P.O.V) * TRAIT. BACTERICIDE	RET
50993320	MATERIEL DE TRANSPORT (P.O.V) * TRAIT. FONGICIDE	RET
50993330	MATERIEL DE TRANSPORT (P.O.V) * TRAIT. BACTERICIDE	RET
50993520	PAROIS DES LOC. DE STOCK.(POV)(PULVER.) * TRAIT.FONGICIDE	RET
50993530	PAROIS DES LOC. DE STOCK.(POV)(PULVER.) * TRAIT. BACTERICIDE	RET
50994120	LOCAUX DE STOCKAGE (P.O.A) * TRAIT. FONGICIDE	RET
50994130	LOCAUX DE STOCKAGE (P.O.A) * TRAIT. BACTERICIDE	RET
50994220	MATERIEL DE TRANSPORT (P.O.A) * TRAIT. FONGICIDE	RET

Refus ou retraits d'autorisations d'usages durant la période du 01/01/2003 au 31/12/2003 - Liste des spécialités concernées

50994230	MATERIEL DE TRANSPORT (P.O.A) * TRAIT. BACTERICIDE	RET
----------	--	-----

1 9800540 | **KLEENCARE DS 625**

Formulation (notation)	Nom société	Fonction	Nom chimique (ref sa)	Teneur (%)	Unité
LIQUIDE	ECOLAB SNC	DESINFECTANTS PROD. ANIMALES	ACIDE ACETIQUE	113,900	G/L
			ACIDE PERACETIQUE	55,000	G/L
			PEROXYDE D'HYDROGENE	221,800	G/L

Motivation du retrait

Code Usage	Libellé Usage	Décision
50994120	LOCAUX DE STOCKAGE (P.O.A) * TRAIT. FONGICIDE	RET
50994130	LOCAUX DE STOCKAGE (P.O.A) * TRAIT. BACTERICIDE	RET
50994220	MATERIEL DE TRANSPORT (P.O.A) * TRAIT. FONGICIDE	RET
50994230	MATERIEL DE TRANSPORT (P.O.A) * TRAIT. BACTERICIDE	RET
50994320	MATERIEL DE LAITERIE * TRAIT. FONGICIDE	RET
50994330	MATERIEL DE LAITERIE * TRAIT. BACTERICIDE	RET

1 9800560 | **KLEENCARE DS 696**

Formulation (notation)	Nom société	Fonction	Nom chimique (ref sa)	Teneur (%)	Unité
LIQUIDE	ECOLAB SNC	BACTERICIDE	COMPOSITION COMPLEXE	6,000	%
		FONGICIDE	COMPOSITION COMPLEXE	6,000	%

Motivation du retrait

Code Usage	Libellé Usage	Décision
50993120	LOCAUX DE STOCKAGE (P.O.V) * TRAIT. FONGICIDE	RET
50993130	LOCAUX DE STOCKAGE (P.O.V) * TRAIT. BACTERICIDE	RET

Refus ou retraits d'autorisations d'usages durant la période du 01/01/2003 au 31/12/2003 - Liste des spécialités concernées

50993220	MATERIEL DE STOCKAGE (P.O.V) * TRAIT. FONGICIDE	RET
50993230	MATERIEL DE STOCKAGE (P.O.V) * TRAIT. BACTERICIDE	RET
50994120	LOCAUX DE STOCKAGE (P.O.A) * TRAIT. FONGICIDE	RET
50994130	LOCAUX DE STOCKAGE (P.O.A) * TRAIT. BACTERICIDE	RET
50994220	MATERIEL DE TRANSPORT (P.O.A) * TRAIT. FONGICIDE	RET
50994230	MATERIEL DE TRANSPORT (P.O.A) * TRAIT. BACTERICIDE	RET

1 9600424 | **KLEENCARE SF 520**

Formulation (origine)	Nom société	Fonction	Nom chimique (ref sa)	Teneur (%)	Unité
CONCENTRE SOLUBLE	ECOLAB SNC		ACIDE PHOSPHORIQUE	395,000	G/L
			LAURYL ETHOXY ETHYL SULFONATE DE SODIUM	40,600	G/L

Motivation du retrait

Code Usage	Libellé Usage	Décision
50993130	LOCAUX DE STOCKAGE (P.O.V) * TRAIT. BACTERICIDE	RET
50993230	MATERIEL DE STOCKAGE (P.O.V) * TRAIT. BACTERICIDE	RET
50993330	MATERIEL DE TRANSPORT (P.O.V) * TRAIT. BACTERICIDE	RET
50993530	PAROIS DES LOC. DE STOCK.(POV)(PULVER.) * TRAIT. BACTERICIDE	RET
50994130	LOCAUX DE STOCKAGE (P.O.A) * TRAIT. BACTERICIDE	RET

1 8000607 | **LINURAC**

Formulation (origine)	Nom société	Fonction	Nom chimique (ref sa)	Teneur (%)	Unité
POUDRE MOUILLABLE	CHIMAC-AGRIPHAR SA	HERBICIDE	LINURON	50,000	%

Motivation du retrait

Code Usage	Libellé Usage	Décision
15655901	POMME DE TERRE * DESHERBAGE	RET
16155901	ASPERGE * DESHERBAGE	RET

Refus ou retraits d'autorisations d'usages durant la période du 01/01/2003 au 31/12/2003 - Liste des spécialités concernées

16205901	CAROTTE * DESHERBAGE	RET
16255901	CELERIS * DESHERBAGE	RET

2 2010101 MALADIES DES ROSIERS CPJ

Formulation (origine)	Nom société	Fonction	Nom chimique (ref sa)	Teneur (%)	Unité
LIQUIDE	C P JARDIN	INSECTICIDE	SOUFRE	1,250	%

Code Usage	Libellé Usage	Décision
17453200	PLANTES D'INTERIEUR * TRAIT. PARTIES AERIENNES * MALADIES DIVERSES	RTM

Motivation du retrait
Article 20 du décret du 05/05/1994 Article 17 de l'arrêté du 06/09/1994 modifié
Utilisation dans la maison : autorisation de mise sur le marché provisoire limitée au 31/12/2005

1 9500487 MEVINFOR

Formulation (origine)	Nom société	Fonction	Nom chimique (ref sa)	Teneur (%)	Unité
LIQUIDE	COMPA		MEVINPHOS	100,000	G/L

Code Usage	Libellé Usage	Décision
12553103	PECHER * TRAIT. PARTIES AERIENNES * TORDEUSE ORIENTALE DU PECHER	RET
12703104	VIGNE * TRAIT. PARTIES AERIENNES * TORDEUSES (COCHYLIS ET/OU EUDEMIS)	RET
16403101	CHOU * TRAIT. PARTIES AERIENNES * PUCERONS	RET
16603101	LAITUE * TRAIT. PARTIES AERIENNES * PUCERONS	RET
16853119	POIS PROTEAGINEUX D'HIVER * TRAITEMENT DES PARTIES AERIENNES * PUCERON NOIR	RET
16853120	S PROTEAGINEUX DE PRINTEMPS * TRAITEMENT DES PARTIES AERIENNES * PUCERON NOIR	RET
16883105	POIS DE CONSERVE * TRAIT. PARTIES AERIENNES * PUCERON NOIR	RET
17303108	ROSIER * TRAIT. PARTIES AERIENNES * PUCERONS	RET

Motivation du retrait
RETRAIT 2003 de la substance active date limite de commercialisation 01/04/2003 date limite d'utilisation 31/12/2003

1 9100592 **NORDIKA**

Formulation (origine)	Nom société	Fonction	Nom chimique (ref sa)	Teneur	Unité
CONC. EMULSIFIABLE	AVENTIS CROPSCIENCE FRANCE	FONGICIDE	FENBUCONAZOLE	60,000	G/L
			PROCHLORAZE	400,000	G/L

Motivation du retrait

Code Usage	Libellé Usage	Décision
15103202	BLE * TRAIT. PARTIES AERIENNES * FUSARIOSES BASE DES TIGES	RET
15103210	BLE * TRAIT. PARTIES AERIENNES * PIETIN-VERSE	RET
15103213	BLE * TRAIT. PARTIES AERIENNES * ROUILLE BRUNE	RET
15103216	BLE * TRAIT. PARTIES AERIENNES * ROUILLE JAUNE	RET
15103221	BLE * TRAIT. PARTIES AERIENNES * SEPTORIOSES	RET

1 8900722 **P3 FONGIKLAR**

Formulation (origine)	Nom société	Fonction	Nom chimique (ref sa)	Teneur	Unité
LIQUIDE	HENKEL ECOLAB SNC		ALDEHYDE GLUTARIQUE	150,000	G/L
			CHLORURE DE LAURYL DIMETHYL BENZYL AMMONIUM	50,000	G/L

Motivation du retrait
FOURNIR LES ESSAIS D'EFFICACITE CONFORME AUX EXIGENCES AFFSA EN FONGICIDIE (EN1650) EN CONDITION DE PROPRETE éliminer les nomes obsolètes NF T 72-150 sur la fiche technique
pas de dossier EN 1650 fourni (essais non fournis : fongicide)
renouvellement

Code Usage	Libellé Usage	Décision
50993120	LOCAUX DE STOCKAGE (P.O.V) * TRAIT. FONGICIDE	RTD
50993220	MATERIEL DE STOCKAGE (P.O.V) * TRAIT. FONGICIDE	RTD
50993320	MATERIEL DE TRANSPORT (P.O.V) * TRAIT. FONGICIDE	RTD
50993420	MATERIEL DE RECOLTE (P.O.V) * TRAIT. FONGICIDE	RTD
50993520	PAROIS DES LOC. DE STOCK.(POV)(PULVER.) * TRAIT.FONGICIDE	RTD
50994120	LOCAUX DE STOCKAGE (P.O.A) * TRAIT. FONGICIDE	RTD
50994220	MATERIEL DE TRANSPORT (P.O.A) * TRAIT. FONGICIDE	RTD

2 2010259 PAT ECLAIR FOUDROYANT

Formulation (origine)	Nom société	Fonction	Nom chimique (ref sa)	Teneur	Unité
APPAT PRET A L'EMPLOI	CAUSSADE ROBERT	RODENTICIDE	ALPHA-CHLORALOSE	6,000	%

Code Usage	Libellé Usage	Décision
21011090	LUTTE CONTRE LES RONGEURS * SOURIS	RTD

Motivation du retrait
doute sur l'utilisation de la vanille ? voir le code de la santé publique
présenter étiquette et emballage

1 7200205 PHOSDRIN W 10

Formulation (origine)	Nom société	Fonction	Nom chimique (ref sa)	Teneur	Unité
LIQUIDE	AMVAC CHEMICAL UK LIMITED		MEVINPHOS	100,000	G/L

Code Usage	Libellé Usage	Décision
12103102	AMANDIER * TRAIT. PARTIES AERIENNES * PUCERON VERT DE L'AMANDIER	RET
12103103	AMANDIER * TRAIT. PARTIES AERIENNES * TORDEUSE ORIENTALE	RET
12153103	CASSISSIER * TRAIT. PARTIES AERIENNES * PUCERONS	RET
12153116	CASSISSIER * TRAIT. PARTIES AERIENNES * ACARIENS JAUNES	RET
12203102	CERISIER * TRAIT. PARTIES AERIENNES * PUCERON NOIR DU CERISIER	RET
12353103	FRAMBOISIER ET AUTRES RUBUS * TRAIT. PARTIES AERIENNES * PUCERONS	RET
12353112	FRAMBOISIER ET AUTRES RUBUS * TRAIT. PARTIES AERIENNES * ACARIENS ROUGES	RET
12403102	NOISETIER * TRAIT. PARTIES AERIENNES * PUCERON VERT	RET
12553103	PECHER * TRAIT. PARTIES AERIENNES * TORDEUSE ORIENTALE DU PECHER	RET
12553105	PECHER * TRAIT. PARTIES AERIENNE * PUCERON VERT DU PECHER	RET
12553112	PECHER * TRAIT. PARTIES AERIENNES * PETITE MINEUSE - ANARSIA	RET
12553114	PECHER * TRAIT. PARTIES AERIENNES * PUCERON FARINEUX	RET
12553120	PECHER * TRAIT. PARTIES AERIENNES * PUCERON VARIANS	RET

Motivation du retrait
RETRAIT 2003 de la substance active date limite de commercialisation 01/04/2003 date limite d'utilisation 31/12/2003

Refus ou retraits d'autorisations d'usages durant la période du 01/01/2003 au 31/12/2003 - Liste des spécialités concernées

12553121	PECHER * TRAIT. PARTIES AERIENNES * PUCERON NOIR	RET
12553122	PECHER * TRAIT. PARTIES AERIENNES * PUCERON BRUN	RET
12573103	ABRICOTIER * TRAIT. PARTIES AERIENNES * TORDEUSE ORIENTALE DU PECHER	RET
12573112	ABRICOTIER * TRAIT. PART. AERIENNES * PETITE MINEUSE - ANARSIA	RET
12573114	ABRICOTIER * TRAIT. PARTIES AERIENNES * PUCERON FARINEUX	RET
12573122	ABRICOTIER * TRAIT. PARTIES AERIENNES * PUCERON BRUN	RET
12603112	* TRAIT. PARTIES AERIENNES * PUCERON VERT DU POMMIER ET PUCERON CENDRE D	RET
12653107	PRUNIER * TRAIT. PARTIES AERIENNES * TORDEUSE ORIENTALE	RET
12653108	PRUNIER * TRAIT. PARTIES AERIENNES * PUCERON FARINEUX	RET
12653109	PRUNIER * TRAIT. PARTIES AERIENNES * PUCERON VERT	RET
12653110	PRUNIER * TRAIT. PARTIES AERIENNES * PUCERON BRUN	RET
12703104	VIGNE * TRAIT. PARTIES AERIENNES * TORDEUSES (COCHYLIS ET/OU EUDEMIS)	RET
15053101	BETTERAVES * TRAIT. PARTIES AERIENNES * PEGOMYIE	RET
15053106	BETTERAVES * TRAIT. PARTIES AERIENNES * PUCERONS	RET
16103101	ARTICHAUT * TRAIT. PARTIES AERIENNES * PUCERONS	RET
16163104	AUBERGINE * TRAIT. PARTIES AERIENNES * PUCERONS	RET
16173102	BETTERAVE POTAGERE ET BETTE * TRAIT. PARTIES AERIENNES * PUCERONS	RET
16173103	BETTERAVE POTAGERE ET BETTE * TRAIT. PARTIES AERIENNES * PEGOMYIE	RET
16203102	CAROTTE * TRAIT. PARTIES AERIENNES * PUCERONS DE LA CAROTTE	RET
16323106	CONCOMBRE * TRAIT. PARTIES AERIENNES * PUCERONS	RET
16333105	CORNICHON * TRAIT. PARTIES AERIENNES * PUCERONS	RET
16333106	CORNICHON * TRAIT. PARTIES AERIENNES * THRIPS SP	RET
16343105	COURGETTE * TRAIT. PARTIES AERIENNES * PUCERONS	RET
16343106	COURGETTE * TRAIT. PARTIES AERIENNES * THRIPS SP	RET
16353102	HICOREE WITLOOF PRODUCTION DE RACINES * TRAIT. PARTIES AERIENNES * PUCERON	RET
16403101	CHOU * TRAIT. PARTIES AERIENNES * PUCERONS	RET
16463103	CRESSONS ALENOIS * TRAIT PARTIES AERIENNES * PUCERONS	RET
16503101	EPINARD * TRAIT. PARTIES AERIENNES * PEGOMYIE	RET
16503102	EPINARD * TRAIT. PARTIES AERIENNES * PUCERONS	RET
16553105	FRAISIER * TRAIT. PARTIES AERIENNES * PUCERONS	RET
16563105	HARICOT * TRAIT. PARTIES AERIENNES * PUCERONS	RET
16603101	LAITUE * TRAIT. PARTIES AERIENNES * PUCERONS	RET

Refus ou retraits d'autorisations d'usages durant la période du 01/01/2003 au 31/12/2003 - Liste des spécialités concernées

16703101	MACHE * TRAIT. PARTIES AERIENNES * PUCERONS	RET
16753101	MELON * TRAIT. PARTIES AERIENNES * ACARIENS SP	RET
16753103	MELON * TRAIT. PARTIES AERIENNES * PUCERONS	RET
16823102	PERSIL * TRAI. PARTIES AERIENNES * PUCERONS DE LA CAROTTE	RET
16853101	POIS * TRAIT. PARTIES AERIENNES * PUCERON NOIR	RET
16863104	POIVRON * TRAIT. PARTIES AERIENNES * PUCERONS	RET
16953104	TOMATE * TRAIT. PARTIES AERIENNES * PUCERONS	RET
17303101	ROSIER * TRAIT. PARTIES AERIENNES * ACARIENS	RET
17303108	ROSIER * TRAIT. PARTIES AERIENNES * PUCERONS	RET

2 200006 PIRIGRAIN BIO

Formulation (nationale)	Nom société	Fonction	Nom chimique (ref sa)	Teneur (%)	Unité
PRÓD. PR NEBULISATION A FROID	COMPAGNIE GENERALE DES INSECTICIDES	INSECTICIDE	EXTRAIT DE PYRETHRE VEGETAL	25,000	G/L

Motivation du retrait
Confirmation du refus de l'AMM par le comité d'homologation réuni le 6 juin 2003 suite au recours déposé par la firme. La société devra déposer un nouveau dossier complet.

Code Usage	Libellé Usage	Décision
15104102	CEREALES * TRAIT. PRODUITS RECOLTES * ALUCITE	RFD
15104103	CEREALES * TRAIT. PRODUITS RECOLTES * TEIGNE	RFD
15104106	CEREALES * TRAIT. PRODUITS RECOLTES * EPHESTIA	RFD
15104107	CEREALES * TRAIT. PRODUITS RECOLTES * PLODIA	RFD
15104108	CEREALES * TRAIT. PRODUITS RECOLTES * CHARANCONS	RFD
15104111	CEREALES * TRAIT. PRODUITS RECOLTES * CONSERVATION DES GRAINS STOCKES (TRAIT. INSECTICIDES)	RFD
15104113	CEREALES * TRAIT. PRODUITS RECOLTES * SILVAINS	RFD
15104115	CEREALES * TRAIT. PRODUITS RECOLTES * TRIBOLIUM	RFD

1 8900132 POKON INSECTICIDE

Formulation (nationale)	Nom société	Fonction	Nom chimique (ref sa)	Teneur (%)	Unité
-------------------------	-------------	----------	-----------------------	------------	-------

Motivation du retrait

Refus ou retraits d'autorisations d'usages durant la période du 01/01/2003 au 31/12/2003 - Liste des spécialités concernées

AEROSOL	POKON CHRYSAL	INSECTICIDE	PIPERONYL BUTOXYDE	9,040	G/L
			PYRETHRINES	1,130	G/L

Utilisation dans la maison : autorisation de mise sur le marché provisoire limitée au 31/12/2005

Code Usage	Libellé Usage	Décision
18553101	JARDINS D'AMATEURS * TRAIT. PARTIES AER. * TRAIT. INSECT.	RFD

2 2000124 POLYSECT AEROSOL

Formulation (professionnelle)	Nom société	Fonction	Nom chimique (ref sa)	Teneur (%)	Unité
AEROSOL	SCOTTS FRANCE S.A.S.	INSECTICIDE	BIFENTHRINE	0,100	G/L

Code Usage	Libellé Usage	Décision
17453100	PLANTES D'INTERIEUR * TRAIT. PARTIES AERIENNES * RAVAGEURS DIVERS	RTM

Motivation du retrait

Article 20 du décret du 05/05/1994
Article 17 de l'arrêté du 06/09/1994 modifié

AUTORISATION DE MISE SUR LE MARCHE PROVISOIRE : durée 18 mois

Utilisation dans la maison : autorisation de mise sur le marché provisoire limitée au 31/12/2005

1 9900127 POLYSECT PRET A L'EMPLOI

Formulation (professionnelle)	Nom société	Fonction	Nom chimique (ref sa)	Teneur (%)	Unité
LIQUIDE	SCOTTS FRANCE S.A.S.	INSECTICIDE	BIFENTHRINE	0,020	G/L

Code Usage	Libellé Usage	Décision
17453100	PLANTES D'INTERIEUR * TRAIT. PARTIES AERIENNES * RAVAGEURS DIVERS	RTM

Motivation du retrait

Article 20 du décret du 05/05/1994
Article 17 de l'arrêté du 06/09/1994 modifié

Utilisation dans la maison : autorisation de mise sur le marché provisoire limitée au 31/12/2005

1 9700304 | **PREMIS OR**

Formulation (nominale)	Nom société	Fonction	Nom chimique (ref sa)	Teneur (%)	Unité
SUSPENS. CONC. TRAIT. SEMENCE	AVENTIS CROPSCIENCE FRANCE	FONGICIDE	ANTHRAQUINONE	166,700	G/L
			IPRODIONE	100,000	G/L
			TRITICONAZOLE	16,700	G/L

Motivation du retrait

Code Usage	Libellé Usage	Décision
15101209	ORGE * TRAIT. DES SEMENCES * FUSARIOSES	RTV
15101210	AVOINE * TRAIT. DES SEMENCES * FUSARIOSES	RTV
15101240	ORGE * TRAIT. DES SEMENCES * CHARBON NU	RTV
15101245	ORGE * TRAIT. DES SEMENCES * HELMINTHOSPORIOSE (D. GRAMINEUM)	RTV
15101246	ORGE * TRAIT. DES SEMENCES * HELMINTHOSPORIOSE (D. TERES)	RTV
15101255	AVOINE * TRAIT. DES SEMENCES * CHARBON NU	RTV
15101901	CEREALES * TRAIT. DES SEMENCES * CORBEAUX	RTV

1 9100693 | **PROSEPTYL 101 AEROSOL**

Formulation (nominale)	Nom société	Fonction	Nom chimique (ref sa)	Teneur (%)	Unité
AEROSOL	SICCA		BROMURE DE LAURYL DIMETHYL BENZYL AMMONIUM	1,600	G/L

Motivation du retrait

Code Usage	Libellé Usage	Décision
50993120	LOCAUX DE STOCKAGE (P.O.V) * TRAIT. FONGICIDE	RET

Refus ou retraits d'autorisations d'usages durant la période du 01/01/2003 au 31/12/2003 - Liste des spécialités concernées

50993220	MATERIEL DE STOCKAGE (P.O.V) * TRAIT. FONGICIDE	RET
50993320	MATERIEL DE TRANSPORT (P.O.V) * TRAIT. FONGICIDE	RET
50993420	MATERIEL DE RECOLTE (P.O.V) * TRAIT. FONGICIDE	RET

1 8100118 PROSEPTYL BOV

Formulation (professionnel)	Nom société	Fonction	Nom chimique (ref sa)	Teneur (%)	Unité
LIQUIDE	JOHNSON DIVERSEY		BROMURE DE LAURYL DIMETHYL BENZYL AMMONIUM	800,000	G/L

Motivation du retrait

Code Usage	Libellé Usage	Décision
50993120	LOCAUX DE STOCKAGE (P.O.V) * TRAIT. FONGICIDE	RET
50993130	LOCAUX DE STOCKAGE (P.O.V) * TRAIT. BACTERICIDE	RET
50993220	MATERIEL DE STOCKAGE (P.O.V) * TRAIT. FONGICIDE	RET
50993230	MATERIEL DE STOCKAGE (P.O.V) * TRAIT. BACTERICIDE	RET
50993320	MATERIEL DE TRANSPORT (P.O.V) * TRAIT. FONGICIDE	RET
50993330	MATERIEL DE TRANSPORT (P.O.V) * TRAIT. BACTERICIDE	RET
50993420	MATERIEL DE RECOLTE (P.O.V) * TRAIT. FONGICIDE	RET
50993430	MATERIEL DE RECOLTE (P.O.V) * TRAIT. BACTERICIDE	RET

2 2010032 PROVADO

Formulation (professionnel)	Nom société	Fonction	Nom chimique (ref sa)	Teneur (%)	Unité
AEROSOL	BAYER S.A.	INSECTICIDE	IMIDACLOPRIDE	0,025	%

Code Usage	Libellé Usage	Décision
17453100	PLANTES D'INTERIEUR * TRAIT. PARTIES AERIENNES * RAVAGEURS DIVERS	RTM

Motivation du retrait
Article 20 du décret du 05/05/1994 Article 17 de l'arrêté du 06/09/1994 modifié
Utilisation dans la maison : autorisation de mise sur le marché provisoire limitée au 31/12/2005

2 2010034 PROVADO BATONNET

Formulation (origine)	Nom société	Fonction	Nom chimique (ref sa)	Teneur	Unité
BATONNET	BAYER S.A.	INSECTICIDE	IMIDACLOPRIDE	2,500	%

Code Usage	Libellé Usage	Décision
17452100	PLANTES D'INTERIEUR * TRAIT. DU SUBSTRAT * RAVAGEURS DIVERS	RTM

Motivation du retrait
Article 20 du décret du 05/05/1994 Article 17 de l'arrêté du 06/09/1994 modifié
Utilisation dans la maison : autorisation de mise sur le marché provisoire limitée au 31/12/2005

2 2010033 PROVADO PLUS

Formulation (origine)	Nom société	Fonction	Nom chimique (ref sa)	Teneur	Unité
AEROSOL	BAYER S.A.	INSECTICIDE	IMIDACLOPRIDE	0,025	%
			MERCAPTODIMETHUR	0,050	%

Code Usage	Libellé Usage	Décision
17453100	PLANTES D'INTERIEUR * TRAIT. PARTIES AERIENNES * RAVAGEURS DIVERS	RTM

Motivation du retrait
Article 20 du décret du 05/05/1994 Article 17 de l'arrêté du 06/09/1994 modifié
SECOND NOM COMMERCIAL
Utilisation dans la maison : autorisation de mise sur le marché provisoire limitée au 31/12/2005

2 2010099 PUCERONS CPJ

Formulation (origine)	Nom société	Fonction	Nom chimique (ref sa)	Teneur	Unité
LIQUIDE	C P JARDIN	INSECTICIDE	SEL DE POTASSIUM DE L'HYDRAZIDE MALEIQUE	0,975	%

Motivation du retrait

Refus ou retraits d'autorisations d'usages durant la période du 01/01/2003 au 31/12/2003 - Liste des spécialités concernées

Code Usage	Libellé Usage	Décision
17453100	PLANTES D'INTERIEUR * TRAIT. PARTIES AERIENNES * RAVAGEURS DIVERS	RTM

Article 20 du décret du 05/05/1994
Article 17 de l'arrêté du 06/09/1994 modifié

Utilisation dans la maison : autorisation de mise sur le marché provisoire limitée au 31/12/2005

1 9500387 PYROS TR

Formulation (professionnelle)	Nom société	Fonction	Nom chimique (ref sa)	Teneur (%)	Unité
CONC. EMULSIFIABLE	STEFES FRANCE		PROCHLORAZE	450,000	G/L
			TRIADIMEFON	100,000	G/L

Motivation du retrait

Code Usage	Libellé Usage	Décision
15103204	BLE * TRAIT. PARTIES AERIENNES * FUSARIOSES SUR EPIS	RET
15103209	BLE * TRAIT. PARTIES AERIENNES * OIDIUM	RET
15103210	BLE * TRAIT. PARTIES AERIENNES * PIETIN-VERSE	RET
15103213	BLE * TRAIT. PARTIES AERIENNES * ROUILLE BRUNE	RET
15103216	BLE * TRAIT. PARTIES AERIENNES * ROUILLE JAUNE	RET
15103221	BLE * TRAIT. PARTIES AERIENNES * SEPTORIOSES	RET
15103225	ORGE * TRAIT. PARTIES AERIENNES * OIDIUM	RET
15103226	ORGE * TRAIT. PARTIES AERIENNES * HELMINTHOSPORIOSE (D. TERES)	RET
15103229	ORGE * TRAIT. PARTIES AERIENNES * RHYNCHOSPORIOSE	RET

2 2010083 QUADRIMEX ANTI COCHENILLES AEROSOL PIM

Formulation (professionnelle)	Nom société	Fonction	Nom chimique (ref sa)	Teneur (%)	Unité

Motivation du retrait

Refus ou retraits d'autorisations d'usages durant la période du 01/01/2003 au 31/12/2003 - Liste des spécialités concernées

AEROSOL	QUADRIMEX CHIMIE	INSECTICIDE	DIAZINON	0,500	%
---------	------------------	-------------	----------	-------	---

Code Usage	Libellé Usage	Décision
17453100	PLANTES D'INTERIEUR * TRAIT. PARTIES AERIENNES * RAVAGEURS DIVERS	RTM

Article 20 du décret du 05/05/1994
Article 17 de l'arrêté du 06/09/1994 modifié

Utilisation dans la maison : autorisation de mise sur le marché provisoire limitée au 31/12/2005

2 2010091 QUADRIMEX INSECTICIDE BIO-PIM

Formulation (origine)	Nom société	Fonction	Nom chimique (ref sa)	Teneur	Unité
CONCENTRE SOLUBLE	QUADRIMEX CHIMIE	INSECTICIDE	EXTRAIT DE PYRETHRE VEGETAL	0,250	G/L
			PIPERONYL BUTOXYDE	1,800	G/L
			ROTENONE	0,160	G/L

Code Usage	Libellé Usage	Décision
17453100	PLANTES D'INTERIEUR * TRAIT. PARTIES AERIENNES * RAVAGEURS DIVERS	RTM

Motivation du retrait

Article 20 du décret du 05/05/1994
Article 17 de l'arrêté du 06/09/1994 modifié

Utilisation dans la maison : autorisation de mise sur le marché provisoire limitée au 31/12/2005

2 2010088 QUADRIMEX INSECTICIDE PIM

Formulation (origine)	Nom société	Fonction	Nom chimique (ref sa)	Teneur	Unité
CONCENTRE SOLUBLE	QUADRIMEX CHIMIE	INSECTICIDE	CHLOROPROPYLATE	0,500	G/L
			PERMETHRINE	0,900	G/L

Code Usage	Libellé Usage	Décision
17453100	PLANTES D'INTERIEUR * TRAIT. PARTIES AERIENNES * RAVAGEURS DIVERS	RTM

Motivation du retrait

Article 20 du décret du 05/05/1994
Article 17 de l'arrêté du 06/09/1994 modifié

Utilisation dans la maison : autorisation de mise sur le marché provisoire limitée au 31/12/2005

2 2010080 QUADRIMEX INSECTICIDE PLANTES D'INTERIEUR

Formulation (origine)	Nom société	Fonction	Nom chimique (ref sa)	Teneur	Unité
CONCENTRE SOLUBLE	QUADRIMEX CHIMIE	INSECTICIDE	DELTAMETHRINE	0,013	G/L

Code Usage	Libellé Usage	Décision
17453100	PLANTES D'INTERIEUR * TRAIT. PARTIES AERIENNES * RAVAGEURS DIVERS	RTM

Motivation du retrait
Article 20 du décret du 05/05/1994 Article 17 de l'arrêté du 06/09/1994 modifié
Utilisation dans la maison : autorisation de mise sur le marché provisoire limitée au 31/12/2005

2 2010090 QUADRIMEX TRAITEMENT FONGICIDE PIM

Formulation (origine)	Nom société	Fonction	Nom chimique (ref sa)	Teneur	Unité
LIQUIDE	QUADRIMEX CHIMIE	FONGICIDE	PROPICONAZOLE	0,050	G/L

Code Usage	Libellé Usage	Décision
17453200	PLANTES D'INTERIEUR * TRAIT. PARTIES AERIENNES * MALADIES DIVERSES	RTM

Motivation du retrait
Article 20 du décret du 05/05/1994 Article 17 de l'arrêté du 06/09/1994 modifié
Utilisation dans la maison : autorisation de mise sur le marché provisoire limitée au 31/12/2005

2 2010082 QUADRIMEX TRAITEMENT PLANTES D'ORNEMENT

Formulation (origine)	Nom société	Fonction	Nom chimique (ref sa)	Teneur	Unité
CONCENTRE SOLUBLE	QUADRIMEX CHIMIE	INSECTICIDE	DICOFOL	0,660	G/L
			EXTRAIT DE PYRETHRE VEGETAL	0,050	G/L
			MANCOZEBE	1,300	G/L

Motivation du retrait
Article 20 du décret du 05/05/1994 Article 17 de l'arrêté du 06/09/1994 modifié

Refus ou retraits d'autorisations d'usages durant la période du 01/01/2003 au 31/12/2003 - Liste des spécialités concernées

			PIPERONYL BUTOXYDE	1,200	G/L
--	--	--	--------------------	-------	-----

Utilisation dans la maison : autorisation de mise sur le marché provisoire limitée au 31/12/2005

Code Usage	Libellé Usage	Décision
17453100	PLANTES D'INTERIEUR * TRAIT. PARTIES AERIENNES * RAVAGEURS DIVERS	RTM
17453200	PLANTES D'INTERIEUR * TRAIT. PARTIES AERIENNES * MALADIES DIVERSES	RTM

2 2010079 QUADRIMEX TRAITEMENT TOTAL BIO-PIM

Formulation (origine)	Nom société	Fonction	Nom chimique (ref sa)	Teneur	Unité
CONCENTRE SOLUBLE	QUADRIMEX CHIMIE	FONGICIDE	EXTRAIT DE PYRETHRE VEGETAL	0,250	G/L
			SOUFRE	8,050	G/L
			SULFATE DE CUIVRE TRIBASIQUE	0,850	G/L
Formulation (origine)	Nom société	Fonction	Nom chimique (ref sa)	Teneur	Unité
		INSECTICIDE	EXTRAIT DE PYRETHRE VEGETAL	0,250	G/L
			SOUFRE	8,050	G/L
			SULFATE DE CUIVRE TRIBASIQUE	0,850	G/L

Motivation du retrait
Article 20 du décret du 05/05/1994 Article 17 de l'arrêté du 06/09/1994 modifié
Utilisation dans la maison : autorisation de mise sur le marché provisoire limitée au 31/12/2005

Code Usage	Libellé Usage	Décision
17453100	PLANTES D'INTERIEUR * TRAIT. PARTIES AERIENNES * RAVAGEURS DIVERS	RTM
17453200	PLANTES D'INTERIEUR * TRAIT. PARTIES AERIENNES * MALADIES DIVERSES	RTM

2 2010089 QUADRIMEX TRAITEMENT TOTAL PIM

Formulation (origine)	Nom société	Fonction	Nom chimique (ref sa)	Teneur	Unité
LIQUIDE	QUADRIMEX CHIMIE	FONGICIDE	CYPERMETHRINE	0,050	G/L

Motivation du retrait

Refus ou retraits d'autorisations d'usages durant la période du 01/01/2003 au 31/12/2003 - Liste des spécialités concernées

Formulation (professionnel)	Nom société	Fonction	Nom chimique (ref sa)	Teneur %	Unité
			DICOFOL	0,500	G/L
			PROPICONAZOLE	0,050	G/L
		INSECTICIDE	CYPERMETHRINE	0,050	G/L
			DICOFOL	0,500	G/L
			PROPICONAZOLE	0,050	G/L

Article 20 du décret du 05/05/1994
Article 17 de l'arrêté du 06/09/1994 modifié

Utilisation dans la maison : autorisation de mise sur le marché provisoire limitée au 31/12/2005

Code Usage	Libellé Usage	Décision
17453200	PLANTES D'INTERIEUR * TRAIT. PARTIES AERIENNES * MALADIES DIVERSES	RTM

1 9300183 REAL

Formulation (professionnel)	Nom société	Fonction	Nom chimique (ref sa)	Teneur %	Unité
SUSPENSION CONCENTREE	AVENTIS CROPS SCIENCE FRANCE	FONGICIDE	ANTHRAQUINONE	84,000	G/L
			TRITICONAZOLE	200,000	G/L

Motivation du retrait

Code Usage	Libellé Usage	Décision
15101201	BLE * TRAIT. DES SEMENCES * CARIE	RET
15101202	BLE * TRAIT. DES SEMENCES * CHARBON NU	RET
15101203	BLE * TRAIT. DES SEMENCES * FUSARIOSES	RET
15101208	BLE * TRAIT. DES SEMENCES * SEPTORIOSE	RET
15101209	ORGE * TRAIT. DES SEMENCES * FUSARIOSES	RET
15101215	BLE * TRAIT. DES SEMENCES * PIETIN VERSE	RET
15101216	ORGE * TRAIT. DES SEMENCES * PIETIN VERSE	RET
15101220	BLE * TRAIT. DES SEMENCES * OIDIUM	RET
15101225	BLE * TRAIT. DES SEMENCES * ROUILLE BRUNE	RET
15101230	BLE * TRAIT. DES SEMENCES * ROUILLE JAUNE	RET

Refus ou retraits d'autorisations d'usages durant la période du 01/01/2003 au 31/12/2003 - Liste des spécialités concernées

15101240	ORGE * TRAIT. DES SEMENCES * CHARBON NU	RET
15101242	ORGE * TRAIT. DES SEMENCES * ROUILLE NAINE	RET
15101245	ORGE * TRAIT. DES SEMENCES * HELMINTHOSPORIOSE (D. GRAMINEUM)	RET
15101248	ORGE * TRAIT. DES SEMENCES * RHYNCHOSPORIOSE	RET
15101250	ORGE * TRAIT. DES SEMENCES * OIDIUM	RET
15101901	CEREALES * TRAIT. DES SEMENCES * CORBEAUX	RET

1 9200308 **REGENT MG**

Formulation (origine)	Nom société	Fonction	Nom chimique (ref sa)	Teneur	Unité
MICROGRANULE	AVENTIS CROPS SCIENCE FRANCE	INSECTICIDE	FIPRONIL	2,000	%

Motivation du retrait

Code Usage	Libellé Usage	Décision
15052101	BETTERAVES * TRAIT. DU SOL * TAUPINS (EN PLEIN)	RET
15052117	BETTERAVES * TRAIT. DU SOL * TAUPINS (EN LOCALISATION)	RET
15552109	MAIS * TRAIT. DU SOL * TAUPINS (EN LOCALISATION)	RET
15552111	MAIS * TRAIT. DU SOL * TAUPINS (EN PLEIN)	RET
15902102	TOURNESOL * TRAIT. DU SOL * TAUPINS (EN LOCALISATION)	RET
15902103	TOURNESOL * TRAIT. DU SOL * TAUPINS (EN PLEIN)	RET

1 9200145 **RPJ TRAITEMENT TOTAL AEROSOL**

Formulation (origine)	Nom société	Fonction	Nom chimique (ref sa)	Teneur	Unité
AEROSOL	SCOTTS FRANCE S.A.S.	FONGICIDE	BIFENTHRINE	0,100	G/L
			PROPICONAZOLE	0,100	G/L
Formulation (origine)	Nom société	Fonction	Nom chimique (ref sa)	Teneur	Unité
		INSECTICIDE	BIFENTHRINE	0,100	G/L

Motivation du retrait
Article 20 du décret du 05/05/1994 Article 17 de l'arrêté du 06/09/1994 modifié

Refus ou retraits d'autorisations d'usages durant la période du 01/01/2003 au 31/12/2003 - Liste des spécialités concernées

			PROPICONAZOLE	0,100	G/L
--	--	--	---------------	-------	-----

Utilisation dans la maison : autorisation de mise sur le marché provisoire limitée au 31/12/2005

Code Usage	Libellé Usage	Décision
17453100	PLANTES D'INTERIEUR * TRAIT. PARTIES AERIENNES * RAVAGEURS DIVERS	RTM

2 2000543 | **SKUD**

Formulation (fractionnel)	Nom société	Fonction	Nom chimique (ref sa)	Teneur	Unité
CONC. EMULSIFIABLE	CALLIOPE S.A.	INSECTICIDE	DELTAMETHRINE	25,000	G/L

Motivation du retrait
Correction de la dose d'emploi sur artichaut apion et altise.
Homologué également sur "tomate aleurode à 0.5 l/ha. (Usage n° 16953101 accordé au Comité de Février 2000, ayant fait l'objet d'une décision séparée, impossible à faire apparaître sur le présent document du fait d'un problème informatique)
Refus d'AMM sur la spécialité (procédure BIS) : les deux préparations ne peuvent être déclarée similaires sur la base de la comparaison des compositions intégrales

Code Usage	Libellé Usage	Décision
11013112	TRAITEMENTS GENERAUX * TRAIT. PARTIES AERIENNES * NOCTUELLES	RFD
12103102	AMANDIER * TRAIT. PARTIES AERIENNES * PUCERON VERT DE L'AMANDIER	RFD
12553103	PECHER * TRAIT. PARTIES AERIENNES * TORDEUSE ORIENTALE DU PECHER	RFD
12553105	PECHER * TRAIT. PARTIES AERIENNE * PUCERON VERT DU PECHER	RFD
12553112	PECHER * TRAIT. PARTIES AERIENNES * PETITE MINEUSE - ANARSIA	RFD
12553121	PECHER * TRAIT. PARTIES AERIENNES * PUCERON NOIR	RFD
12553140	PECHER * TRAIT. PARTIES AERIENNES * FORFICULES	RFD
12573103	ABRICOTIER * TRAIT. PARTIES AERIENNES * TORDEUSE ORIENTALE DU PECHER	RFD
12603103	POMMIER * TRAIT. PARTIES AERIENNES * CARPOCAPSE DES POMMES ET DES POIRES	RFD
12603105	POMMIER * TRAIT. PARTIES AERIENNES * MINEUSES DES FEUILLES	RFD
12603129	POMMIER * TRAIT. PARTIES AERIENNES * TORDEUSE DE LA PELURE - CAPUA ET/OU PANDEM	RFD
12603151	POMMIER * TRAIT. PARTIES AERIENNES * PUCERON VERT MIGRANT	RFD
12603194	POMMIER * TRAIT. PARTIES AERIENNES * ZEUZERE	RFD
12613128	COGNASSIER - NASHI * TRAIT. PARTIES AERIENNES * CARPOCAPSE DES POMMES ET DE	RFD
12613137	POIRIER - COGNASSIER - NASHI * TRAIT. PARTIES AERIENNES * MINEUSE DES FEUILLES	RFD
12653107	PRUNIER * TRAIT. PARTIES AERIENNES * TORDEUSE ORIENTALE	RFD
12703104	VIGNE * TRAIT. PARTIES AERIENNES * TORDEUSES (COCHYLIS ET/OU EUDEMIS)	RFD
12703114	VIGNE * TRAIT. PARTIES AERIENNES * CICADELLE DES GRILLURES	RFD

Refus ou retraits d'autorisations d'usages durant la période du 01/01/2003 au 31/12/2003 - Liste des spécialités concernées

12703119	VIGNE * TRAIT. PARTIES AERIENNES * CICADELLE DE LA FLAVESCENCE DOREE	RFD
15103108	CEREALES * TRAIT. PARTIES AERIENNES * TORDEUSE DES CEREALES (CNEPHASIA)	RFD
15103109	CEREALES * TRAIT. PARTIES AERIENNES * PUCERONS DES EPIS	RFD
15103110	CEREALES * TRAIT. PARTIES AERIENNES * PUCERONS DU FEUILLAGE	RFD
15103115	CEREALES * TRAIT. PARTIES AERIENNES * CICADELLES	RFD
15203101	RUCIFERES OLEAGINEUSES * TRAIT. PARTIES AERIENNES * CHARANCON DES SILIQUE	RFD
15203102	CRUCIFERES OLEAGINEUSES * TRAIT. PARTIES AERIENNES * CHARANCON DES TIGES	RFD
15203103	CRUCIFERES OLEAGINEUSES * TRAIT. PARTIES AERIENNES * GROSSE ALTISE	RFD
15203104	CRUCIFERES OLEAGINEUSES * TRAIT. PARTIES AERIENNES * MELIGETHE	RFD
15203105	CRUCIFERES OLEAGINEUSES * TRAIT. PARTIES AERIENNES * PUCERONS	RFD
15203107	COLZA * TRAIT. PARTIES AERIENNES * CHARANCON DU BOURGEON TERMINAL DU COLZA	RFD
15203109	CRUCIFERES OLEAGINEUSES * TRAIT. PARTIES AERIENNES * PETITE ALTISE	RFD
15253102	FEVEROLES * TRAIT. PARTIES AERIENNES * PUCERONS	RFD
15253103	FEVEROLES * TRAIT. PARTIES AERIENNES * SITONES	RFD
15553101	MAIS * TRAIT. PARTIES AERIENNES * PYRALE	RFD
15553103	MAIS * TRAIT. PARTIES AERIENNES * SESAMIE	RFD
15553107	MAIS * TRAIT. PARTIES AERIENNES * CICADELLES	RFD
15563101	SORGHO * TRAIT. PARTIES AERIENNES * PYRALE	RFD
15563103	SORGHO * TRAIT. PARTIES AERIENNES * SESAMIE	RFD
15653101	POMME DE TERRE * TRAIT. PARTIES AERIENNES * DORYPHORE	RFD
16403102	CHOU * TRAIT. PARTIES AERIENNES * PIERIDE DU CHOU	RFD
16403105	CHOU * TRAIT. PARTIES AERIENNES * PYRALE DES CRUCIFERES	RFD
16403106	CHOU * TRAIT. PARTIES AERIENNES * TEIGNE DES CRUCIFERES	RFD
16403110	CHOU * TRAIT. PARTIES AERIENNES * NOCTUELLES DEFOLIATRICES	RFD
16603101	LAITUE * TRAIT. PARTIES AERIENNES * PUCERONS	RFD
16613101	SCAROLE, FRISEE * TRAIT PARTIES AERIENNES * PUCERONS	RFD
16623101	PISSENLIT * TRAIT PARTIES AERIENNES * PUCERONS	RFD
16663103	MAIS DOUX * TRAIT. PARTIES AERIENNES * PYRALE	RFD
16853101	POIS * TRAIT. PARTIES AERIENNES * PUCERON NOIR	RFD
16853102	POIS * TRAIT. PARTIES AERIENNES * PUCERON VERT	RFD
16853103	POIS * TRAIT. PARTIES AERIENNES * NOCTUELLES DEFOLIATRICES	RFD
16853106	POIS * TRAIT. PARTIES AERIENNES * TORDEUSE DU POIS	RFD

Refus ou retraits d'autorisations d'usages durant la période du 01/01/2003 au 31/12/2003 - Liste des spécialités concernées

16853108	POIS * TRAIT. PARTIES AERIENNES * SITONES	RFD
16953113	TOMATE * TRAIT. PARTIES AERIENNES * NOCTUELLES DES FRUITS	RFD

2 2010241 **SOCLE**

Formulation (origine)	Nom société	Fonction	Nom chimique (ref sa)	Teneur	Unité
SUSPENSION-EMULSION	BASF AGRO SAS	FONGICIDE	DINOCAP	200,000	G/L
			KRESOXIM-METHYL	100,000	G/L

Motivation du retrait

Code Usage	Libellé Usage	Décision
12703204	VIGNE * TRAIT. PARTIES AERIENNES * OIDIUM	RET

1 8700499 **SPORTAK DELTA**

Formulation (origine)	Nom société	Fonction	Nom chimique (ref sa)	Teneur	Unité
CONC. EMULSIFIABLE	AVENTIS CROPS SCIENCE FRANCE	FONGICIDE	CYPROCONAZOLE	48,000	G/L
			PROCHLORAZE	360,000	G/L

Motivation du retrait

Code Usage	Libellé Usage	Décision
15103204	BLE * TRAIT. PARTIES AERIENNES * FUSARIOSES SUR EPIS	RET
15103209	BLE * TRAIT. PARTIES AERIENNES * OIDIUM	RET
15103210	BLE * TRAIT. PARTIES AERIENNES * PIETIN-VERSE	RET
15103213	BLE * TRAIT. PARTIES AERIENNES * ROUILLE BRUNE	RET
15103216	BLE * TRAIT. PARTIES AERIENNES * ROUILLE JAUNE	RET
15103221	BLE * TRAIT. PARTIES AERIENNES * SEPTORIOSES	RET
15103225	ORGE * TRAIT. PARTIES AERIENNES * OIDIUM	RET
15103226	ORGE * TRAIT. PARTIES AERIENNES * HELMINTHOSPORIOSE (D. TERES)	RET

Refus ou retraits d'autorisations d'usages durant la période du 01/01/2003 au 31/12/2003 - Liste des spécialités concernées

15103229	ORGE * TRAIT. PARTIES AERIENNES * RHYNCHOSPORIOSE	RET
----------	---	-----

1 8900609 **SPORTAK FM 2**

Formulation (origine)	Nom société	Fonction	Nom chimique (ref sa)	Teneur %	Unité
CONC. EMULSIFIABLE	AVENTIS CROPSCIENCE FRANCE	FONGICIDE	FENPROPIMORPHE	375,000	G/L
			PROCHLORAZE	225,000	G/L

Motivation du retrait

Code Usage	Libellé Usage	Décision
15103204	BLE * TRAIT. PARTIES AERIENNES * FUSARIOSES SUR EPIS	RET
15103209	BLE * TRAIT. PARTIES AERIENNES * OIDIUM	RET
15103213	BLE * TRAIT. PARTIES AERIENNES * ROUILLE BRUNE	RET
15103216	BLE * TRAIT. PARTIES AERIENNES * ROUILLE JAUNE	RET
15103221	BLE * TRAIT. PARTIES AERIENNES * SEPTORIOSES	RET
15103225	ORGE * TRAIT. PARTIES AERIENNES * OIDIUM	RET
15103226	ORGE * TRAIT. PARTIES AERIENNES * HELMINTHOSPORIOSE (D. TERES)	RET
15103229	ORGE * TRAIT. PARTIES AERIENNES * RHYNCHOSPORIOSE	RET

1 8800331 **SPORTAK TD**

Formulation (origine)	Nom société	Fonction	Nom chimique (ref sa)	Teneur %	Unité
CONC. EMULSIFIABLE	AVENTIS CROPSCIENCE FRANCE	FONGICIDE	PROCHLORAZE	450,000	G/L
			TRIADIMEFON	100,000	G/L

Motivation du retrait

Code Usage	Libellé Usage	Décision
15103209	BLE * TRAIT. PARTIES AERIENNES * OIDIUM	RET
15103210	BLE * TRAIT. PARTIES AERIENNES * PIETIN-VERSE	RET

Refus ou retraits d'autorisations d'usages durant la période du 01/01/2003 au 31/12/2003 - Liste des spécialités concernées

15103213	BLE * TRAIT. PARTIES AERIENNES * ROUILLE BRUNE	RET
15103216	BLE * TRAIT. PARTIES AERIENNES * ROUILLE JAUNE	RET
15103221	BLE * TRAIT. PARTIES AERIENNES * SEPTORIOSES	RET
15103225	ORGE * TRAIT. PARTIES AERIENNES * OIDIUM	RET
15103226	ORGE * TRAIT. PARTIES AERIENNES * HELMINTHOSPORIOSE (D. TERES)	RET
15103229	ORGE * TRAIT. PARTIES AERIENNES * RHYNCHOSPORIOSE	RET

1 9400213 SUBSTRAL ANTI-INSECTES POUR PLANTES

Formulation (origine)	Nom société	Fonction	Nom chimique (ref sa)	Teneur (%)	Unité
AEROSOL	HENKEL FRANCE S.A.	INSECTICIDE	BIFENTHRINE	0,100	G/L

Code Usage	Libellé Usage	Décision
17453100	PLANTES D'INTERIEUR * TRAIT. PARTIES AERIENNES * RAVAGEURS DIVERS	RTM

Motivation du retrait
Article 20 du décret du 05/05/1994 Article 17 de l'arrêté du 06/09/1994 modifié
Utilisation dans la maison : autorisation de mise sur le marché provisoire limitée au 31/12/2005

2 2010087 SUBSTRAL FLECHETTES INSECTICIDES

Formulation (origine)	Nom société	Fonction	Nom chimique (ref sa)	Teneur (%)	Unité
BATONNET	SCOTTS FRANCE S.A.S.	INSECTICIDE	BUTOXYCARBOXIME	3,000	%

Code Usage	Libellé Usage	Décision
17452100	PLANTES D'INTERIEUR * TRAIT. DU SUBSTRAT * RAVAGEURS DIVERS	RTM

Motivation du retrait
Article 20 du décret du 05/05/1994 Article 17 de l'arrêté du 06/09/1994 modifié
Utilisation dans la maison : autorisation de mise sur le marché provisoire limitée au 31/12/2005

1 9400214 SUBSTRAL PROTECTION TOTALE POUR LES PLANTES

Refus ou retraits d'autorisations d'usages durant la période du 01/01/2003 au 31/12/2003 - Liste des spécialités concernées

1 9400214 SUBSTITUT PROTECTION TOTALE POUR LES PLANTES

Formulation (spécialité)	Nom société	Fonction	Nom chimique (ref sa)	Teneur	Unité
AEROSOL	HENKEL FRANCE S.A.		BIFENTHRINE	0,100	G/L
			PROPICONAZOLE	0,100	G/L

Code Usage	Libellé Usage	Décision
17453100	PLANTES D'INTERIEUR * TRAIT. PARTIES AERIENNES * RAVAGEURS DIVERS	RTM
17453200	PLANTES D'INTERIEUR * TRAIT. PARTIES AERIENNES * MALADIES DIVERSES	RTM

Motivation du retrait
Article 20 du décret du 05/05/1994 Article 17 de l'arrêté du 06/09/1994 modifié
Utilisation dans la maison : autorisation de mise sur le marché provisoire limitée au 31/12/2005

2 2020113 SUMA SOL D4.8

Formulation (spécialité)	Nom société	Fonction	Nom chimique (ref sa)	Teneur	Unité
P. MOUIL. / POUDRAGE	JOHNSON DIVERSEY	BACTERICIDE	DICHLOROISOCYANURATE DE SODIUM	3,360	%
			DICHLORO ISOCYANURATE DE SODIUM DIHYDRATE	6,040	%
Formulation (spécialité)	Nom société	Fonction	Nom chimique (ref sa)	Teneur	Unité
		FONGICIDE	DICHLOROISOCYANURATE DE SODIUM	3,360	%
			DICHLORO ISOCYANURATE DE SODIUM DIHYDRATE	6,040	%

Motivation du retrait
PRODUIT INEFFICACE EN FONGICIDIE A LA DOSE DE 4%

Code Usage	Libellé Usage	Décision
50992120	ANIMAUX DOMESTIQUES * LOCAUX PREPARATION NOURRITURE * TRAIT. FONGICIDE	RFD
50992220	ANIMAUX DOMESTIQUES * MATERIEL TRANSPORT NOURRITURE * TRAIT. FONGICIDE	RFD
50993120	LOCAUX DE STOCKAGE (P.O.V) * TRAIT. FONGICIDE	RFD
50993220	MATERIEL DE STOCKAGE (P.O.V) * TRAIT. FONGICIDE	RFD
50993320	MATERIEL DE TRANSPORT (P.O.V) * TRAIT. FONGICIDE	RFD
50993420	MATERIEL DE RECOLTE (P.O.V) * TRAIT. FONGICIDE	RFD
50994120	LOCAUX DE STOCKAGE (P.O.A) * TRAIT. FONGICIDE	RFD
50994220	MATERIEL DE TRANSPORT (P.O.A) * TRAIT. FONGICIDE	RFD

Refus ou retraits d'autorisations d'usages durant la période du 01/01/2003 au 31/12/2003 - Liste des spécialités concernées

50994320	MATERIEL DE LAITERIE * TRAIT. FONGICIDE	RFD
----------	---	-----

1 9300371 SYMPHONIE

Formulation (fractionnel)	Nom société	Fonction	Nom chimique (ref sa)	Teneur %	Unité
CONC. EMULSIFIABLE	AVENTIS CROPSCIENCE FRANCE	FONGICIDE	FENPROPIDINE	105,000	G/L
			FENPROPIMORPHE	145,000	G/L
			PROCHLORAZE	250,000	G/L

Motivation du retrait

Code Usage	Libellé Usage	Décision
15103209	BLE * TRAIT. PARTIES AERIENNES * OIDIUM	RET
15103210	BLE * TRAIT. PARTIES AERIENNES * PIETIN-VERSE	RET
15103221	BLE * TRAIT. PARTIES AERIENNES * SEPTORIOSES	RET
15103225	ORGE * TRAIT. PARTIES AERIENNES * OIDIUM	RET
15103226	ORGE * TRAIT. PARTIES AERIENNES * HELMINTHOSPORIOSE (D. TERES)	RET
15103229	ORGE * TRAIT. PARTIES AERIENNES * RHYNCHOSPORIOSE	RET

1 9400250 TOCCATA

Formulation (fractionnel)	Nom société	Fonction	Nom chimique (ref sa)	Teneur %	Unité
CONC. EMULSIFIABLE	AVENTIS CROPSCIENCE FRANCE	FONGICIDE	FENBUCONAZOLE	60,000	G/L
			PROCHLORAZE	400,000	G/L

Motivation du retrait

Code Usage	Libellé Usage	Décision
15103210	BLE * TRAIT. PARTIES AERIENNES * PIETIN-VERSE	RET
15103213	BLE * TRAIT. PARTIES AERIENNES * ROUILLE BRUNE	RET
15103216	BLE * TRAIT. PARTIES AERIENNES * ROUILLE JAUNE	RET

Refus ou retraits d'autorisations d'usages durant la période du 01/01/2003 au 31/12/2003 - Liste des spécialités concernées

15103221	BLE * TRAIT. PARTIES AERIENNES * SEPTORIOSES	RET
----------	--	-----

2 2000102 TUBERON

Formulation (nominale)	Nom société	Fonction	Nom chimique (ref sa)	Teneur	Unité
SUSPENSION CONCENTREE	AGRICHEM	HERBICIDE	METRIBUZINE	480,000	G/L

Motivation du retrait

Code Usage	Libellé Usage	Décision
15655901	POMME DE TERRE * DESHERBAGE	RET

1 9500317 VISTA TOP

Formulation (nominale)	Nom société	Fonction	Nom chimique (ref sa)	Teneur	Unité
SUSPENSION-EMULSION	AGREVO FRANCE S.A.	FONGICIDE	FLUQUINCONAZOLE	100,000	G/L
			PROCHLORAZE	267,000	G/L

Motivation du retrait

Code Usage	Libellé Usage	Décision
15103204	BLE * TRAIT. PARTIES AERIENNES * FUSARIOSES SUR EPIS	RET
15103213	BLE * TRAIT. PARTIES AERIENNES * ROUILLE BRUNE	RET
15103216	BLE * TRAIT. PARTIES AERIENNES * ROUILLE JAUNE	RET
15103221	BLE * TRAIT. PARTIES AERIENNES * SEPTORIOSES	RET

2 2030118 VIVENDI 100

Formulation (nominale)	Nom société	Fonction	Nom chimique (ref sa)	Teneur	Unité
CONCENTRE SOLUBLE	AGRICHEM	HERBICIDE	CLOPYRALID	100,000	G/L

Motivation du retrait

Refus ou retraits d'autorisations d'usages durant la période du 01/01/2003 au 31/12/2003 - Liste des spécialités concernées

Code Usage	Libellé Usage	Décision
11015933	TRAITEMENTS GENERAUX * DESHERBAGE ZONES NON CULTIVEES * HERBES VIVACES	RFH
12605904	POMMIER * DESHERBAGE * PEPINIERE	RFH
12605905	POMMIER * DESHERBAGE * CULTURES INSTALLEES	RFH
14205902	FORET * DESHERBAGE * DEGAGEMENT	RFH
15055911	BETTERAVES INDUSTRIELLES ET FOURRAGERES * DESHERBAGE	RFH
15105911	AVOINE D'HIVER * DESHERBAGE	RFH
15105912	BLE TENDRE D'HIVER * DESHERBAGE	RFH
15105913	ORGE D'HIVER * DESHERBAGE	RFH
15105915	SEIGLE D'HIVER * DESHERBAGE	RFH
15105932	BLE DUR D'HIVER * DESHERBAGE	RFH
15105934	TRITICALE * DESHERBAGE	RFH
15205901	COLZA * DESHERBAGE	RFH
15505902	LIN TEXTILE * DESHERBAGE	RFH
15505903	LIN OLEAGINEUX * DESHERBAGE	RFH
15555901	MAIS * DESHERBAGE	RFH
15565901	SORGHO * DESHERBAGE	RFH
16555901	FRAISIER * DESHERBAGE	RFH

Avis défavorable préparation BIS
Les deux préparations ne peuvent être déclarées quasi similaires.

1 9600425 VOLCAN

Formulation (origine)	Nom société	Fonction	Nom chimique (ref sa)	Teneur	Unité
SUSPENSION CONCENTREE	AGRICHEM		GLYPHOSATE	360,000	G/L

Motivation du retrait

Code Usage	Libellé Usage	Décision
11015921	GENERAUX * DESHERBAGE EN ZONES CULTIVEES AVANT MISE EN CULTURE * HERBE	RET
11015923	TS GENERAUX * DESHERBAGE * HERBES VIVACES AVANT MISE EN CULTURE EN ZONES	RET
11015924	GENERAUX * DESHERBAGE * HERBES BI-ANNUELLES AVANT MISE EN CULTURE EN ZON	RET
11015961	TRAITEMENTS GENERAUX * DESHERBAGE * ARBORICULTURE FRUITIERE	RET
12705902	VIGNE * DESHERBAGE * CULTURES INSTALLEES	RET

2 2030297 WEEDAZOL SG

Formulation (origine)	Nom société	Fonction	Nom chimique (ref sa)	Teneur	Unité
GRANULES SOLUBLES DANS L'EAU	NUFARM S.A	HERBICIDE	AMINOTRIAZOLE	86,000	%

Motivation du retrait

Code Usage	Libellé Usage	Décision
11015902	TRAITEMENTS GENERAUX * DESHERBAGE EN ZONES CULTIVEES * APRES RECOLTE	RET
11015921	GENERAUX * DESHERBAGE EN ZONES CULTIVEES AVANT MISE EN CULTURE * HERBE	RET
11015923	TS GENERAUX * DESHERBAGE * HERBES VIVACES AVANT MISE EN CULTURE EN ZONES	RET
11015924	GENERAUX * DESHERBAGE * HERBES BI-ANNUELLES AVANT MISE EN CULTURE EN ZON	RET

Comité : **16 juillet 2003**

2 2030086 BROMA 5 BCR

Formulation (origine)	Nom société	Fonction	Nom chimique (ref sa)	Teneur	Unité
LIQUIDE	TRIPLAN	RODENTICIDE	BROMADIOLONE	0,500	%

Motivation du retrait
CH 06/06/2003

Code Usage	Libellé Usage	Décision
21011021	LUTTE CONTRE LES RONGEURS * CAMPAGNOL TERRESTRE	RFH
21011023	LUTTE CONTRE LES RONGEURS * CAMPAGNOL PROVENCAL	RFH
21011061	LUTTE CONTRE LES RONGEURS * RAGONDIN	RFH
21011070	LUTTE CONTRE LES RONGEURS * RAT	RFH
21011072	LUTTE CONTRE LES RONGEURS * RAT (BOISSON)	RFH
21011090	LUTTE CONTRE LES RONGEURS * SOURIS	RFH

1 7200377 KUMULUS S

Refus ou retraits d'autorisations d'usages durant la période du 01/01/2003 au 31/12/2003 - Liste des spécialités concernées

Formulation (nationale)	Nom société	Fonction	Nom chimique (ref sa)	Teneur en	Unité
POUDRE MOUILLABLE	BASF AGRO SAS		SOUFRE MICRONISE	80,000	%

Motivation du retrait

Code Usage	Libellé Usage	Décision
12553224	PECHER * TRAIT. PARTIES AERIENNES * OIDIUM	RET
12573224	ABRICOTIER * TRAIT. PARTIES AERIENNES * OIDIUM	RET
12603202	POMMIER * TRAIT. PARTIES AERIENNES * OIDIUM	RET
12603203	POMMIER * TRAIT. PARTIES AERIENNES * TAVELURE	RET
12703202	VIGNE * TRAIT. PARTIES AERIENNES * EXCORIOSE	RET
12703204	VIGNE * TRAIT. PARTIES AERIENNES * OIDIUM	RET
15053202	BETTERAVES * TRAIT. PARTIES AERIENNES * OIDIUM	RET
15103209	BLE * TRAIT. PARTIES AERIENNES * OIDIUM	RET
15103225	ORGE * TRAIT. PARTIES AERIENNES * OIDIUM	RET
16753205	MELON * TRAIT. PARTIES AERIENNES * OIDIUM	RET
17303203	ROSIER * TRAIT. PARTIES AERIENNES * OIDIUM	RET

1 6100381 PERFEKTHION B.A.S.F

Formulation (nationale)	Nom société	Fonction	Nom chimique (ref sa)	Teneur en	Unité
CONC. EMULSIFIABLE	BASF AGRO SAS		DIMETHOATE	400,000	G/L

Motivation du retrait

Code Usage	Libellé Usage	Décision
12203101	CERISIER * TRAIT. PARTIES AERIENNES * MOUCHE DES CERISES	RET
12503101	OLIVIER * TRAIT. PARTIES AERIENNES * MOUCHE DE L'OLIVE	RET
16153101	ASPERGE * TRAIT. PARTIES AERIENNES * MOUCHE DE L'ASPERGE	RET
16353103	REE WITLOOF PRODUCTION DE RACINES * TRAIT. PARTIES AERIENNES * MOUCHE DE L'E	RET

1 9800289 SANTHAL

Refus ou retraits d'autorisations d'usages durant la période du 01/01/2003 au 31/12/2003 - Liste des spécialités concernées

Formulation (fraction)	Nom société	Fonction	Nom chimique (ref sa)	Teneur	Unité
CONC. EMULSIFIABLE	SYNGENTA AGRO S.A.S	FONGICIDE	METALAXYL-M	480,000	G/L

Motivation du retrait
Extension d'AMM suite à l'avis favorable du CH du 06/02/2004

Code Usage	Libellé Usage	Décision
16202204	CAROTTE * TRAIT. DU SOL * MALADIE DE LA BAGUE	RFD

Comité : 06 octobre 2003

1 7700578 ACAFOR

Formulation (fraction)	Nom société	Fonction	Nom chimique (ref sa)	Teneur	Unité
LIQUIDE	ELF ATOCHEM AGRI SA	INSECTICIDE	DICOFOL	125,000	G/L
			DIETHION	187,500	G/L

Motivation du retrait
RETRAIT au 31/03/2003 sur usage vigne - Diéthion

Code Usage	Libellé Usage	Décision
12703101	VIGNE * TRAIT. PARTIES AERIENNES * ACARIENS	RET

1 9300426 ANIOSTERIL DS

Formulation (fraction)	Nom société	Fonction	Nom chimique (ref sa)	Teneur	Unité
LIQUIDE	ANIOS LABORATOIRE		BIS (AMINOPROPYL) LAURYLAMINE	15,000	G/L

Motivation du retrait

Code Usage	Libellé Usage	Décision
50994130	LOCAUX DE STOCKAGE (P.O.A) * TRAIT. BACTERICIDE	RET
50994230	MATERIEL DE TRANSPORT (P.O.A) * TRAIT. BACTERICIDE	RET

Refus ou retraits d'autorisations d'usages durant la période du 01/01/2003 au 31/12/2003 - Liste des spécialités concernées

50994330	MATERIEL DE LAITERIE * TRAIT. BACTERICIDE	RET
----------	---	-----

2 2030382 BIPASS

Formulation (origine)	Nom société	Fonction	Nom chimique (ref sa)	Teneur (%)	Unité
GRANULES DISPERSIBLES D'EAU	ENDYMIS	FONGICIDE	CYPRODINIL	37,500	%
			FLUDIOXONIL	25,000	%

Motivation du retrait
IMPORTATION PARALLELE autorisée de SWITCH n° 27714 d' ESPAGNE , 9578 n° 9578 d'italie , n° 2619 d'autriche JUSQU'AU 08/07/12 la spécialité de référence en FRANCE EST switch n° 9500568

Code Usage	Libellé Usage	Décision
12553202	PECHER * TRAIT. PARTIES AERIENNES * MONILIOSE SUR FRUITS	RFH

1 9900351 CODACIDE

Formulation (origine)	Nom société	Fonction	Nom chimique (ref sa)	Teneur (%)	Unité
LIQUIDE	MICROCIDE LTD	ADJUVANT	HUILE DE COLZA	95,000	%

Motivation du retrait
Décision de Refus du Comité du 06/10/2003 sur l'usage adjuvant pour bouillie herbicide : la firme devra déposer pour cet usage un nouveau dossier complet,

Code Usage	Libellé Usage	Décision
31651003	ADJUVANTS * POUR BOUILLIE HERBICIDE	RFH

1 9300574 DIVOSAN S 3 HYGIE 2000

Formulation (origine)	Nom société	Fonction	Nom chimique (ref sa)	Teneur (%)	Unité
LIQUIDE	JOHNSON DIVERSEY		CHLORURE DE DIMETHYL DIALKYL AMMONIUM	6,500	%
			GLUTARALDEHYDE	7,500	%

Motivation du retrait
produit inefficace en fongicide à la dose de 20 %

Code Usage	Libellé Usage	Décision
------------	---------------	----------

Refus ou retraits d'autorisations d'usages durant la période du 01/01/2003 au 31/12/2003 - Liste des spécialités concernées

50993120	LOCAUX DE STOCKAGE (P.O.V) * TRAIT. FONGICIDE	RET
50993320	MATERIEL DE TRANSPORT (P.O.V) * TRAIT. FONGICIDE	RET
50994120	LOCAUX DE STOCKAGE (P.O.A) * TRAIT. FONGICIDE	RET
50994220	MATERIEL DE TRANSPORT (P.O.A) * TRAIT. FONGICIDE	RET

Renouvellement

1 9300168 ERGAGERM DA II

Formulation (spécialité)	Nom société	Fonction	Nom chimique (ref sa)	Teneur (%)	Unité
LIQUIDE	ANIOS LABORATOIRE		ACIDE LAURYL DIETHYLENE TRIAMINO ACETIQUE	7,980	G/L
			ACIDE LAURYL PROPYLENE DIAMINO ACETIQUE	12,250	G/L
			CHLORURE DE DIDECYL DIMETHYL AMMONIUM	47,500	G/L
			LAURYL DIETHYLENE TRIAMINE	5,980	G/L
			LAURYL PROPYLENE DIAMINE	2,280	G/L

Motivation du retrait

Code Usage	Libellé Usage	Décision
50994130	LOCAUX DE STOCKAGE (P.O.A) * TRAIT. BACTERICIDE	RET
50994230	MATERIEL DE TRANSPORT (P.O.A) * TRAIT. BACTERICIDE	RET
50994330	MATERIEL DE LAITERIE * TRAIT. BACTERICIDE	RET

2 2030378 FIGARI 25 WP

Formulation (spécialité)	Nom société	Fonction	Nom chimique (ref sa)	Teneur (%)	Unité
POUDRE MOUILLABLE	DELACROIX	INSECTICIDE	METHOMYL	25,000	%

Motivation du retrait
 IMPORTATION PARALLELE DE LANNATE 25 WP d'Espagne jusqu'au 01/12/2009 la spécialité de référence en France est LANNATE AMM n° 6800310

Code Usage	Libellé Usage	Décision
12553103	PECHER * TRAIT. PARTIES AERIENNES * TORDEUSE ORIENTALE DU PECHER	RFH

Refus ou retraits d'autorisations d'usages durant la période du 01/01/2003 au 31/12/2003 - Liste des spécialités concernées

12703103	VIGNE * TRAIT. PARTIES AERIENNES * PYRALE	RFH
17303108	ROSIER * TRAIT. PARTIES AERIENNES * PUCERONS	RET

1 9300169 **INDUSPRAY 41**

Formulation (origine)	Nom société	Fonction	Nom chimique (ref sa)	Teneur (%)	Unité
LIQUIDE	ANIOS LABORATOIRE		CHLORURE DE DIDECYL DIMETHYL AMMONIUM	1,000	G/L
			GLUTARALDEHYDE	1,500	G/L

Code Usage	Libellé Usage	Décision
50994130	LOCAUX DE STOCKAGE (P.O.A) * TRAIT. BACTERICIDE	RET
50994230	MATERIEL DE TRANSPORT (P.O.A) * TRAIT. BACTERICIDE	RET
50994330	MATERIEL DE LAITERIE * TRAIT. BACTERICIDE	RET

Motivation du retrait
FAIRE MENTION DU RINCAGE DES SURFACES APRES TRAITEMENT

2 2030407 **INSECTES ET MALADIES PRET A L EMPLOI**

Formulation (origine)	Nom société	Fonction	Nom chimique (ref sa)	Teneur (%)	Unité
LIQUIDE	COMERCIAL QUIMICA MASSO SA	FONGICIDE	BIFENTHRINE	0,020	G/L
			PROPICONAZOLE	0,050	G/L
		INSECTICIDE	BIFENTHRINE	0,020	G/L
			PROPICONAZOLE	0,050	G/L

Code Usage	Libellé Usage	Décision
18553101	JARDINS D'AMATEURS * TRAIT. PARTIES AER. * TRAIT. INSECT.	RET
18553203	JARDINS D'AMATEURS * TRAIT. PARTIES AER. * TRAIT. FONGICIDE	RET

Motivation du retrait
Article 20 du décret du 05/05/1994 Article 17 de l'arrêté du 06/09/1994 modifié

1 9700281 IPIMETHALIN

Formulation (nationale)	Nom société	Fonction	Nom chimique (ref sa)	Teneur	Unité
CONC. EMULSIFIABLE	I PI CI SPA	HERBICIDE	PENDIMETHALIN	330,000	G/L

Code Usage	Libellé Usage	Décision
15105912	BLE TENDRE D'HIVER * DESHERBAGE	RTD
15105913	ORGE D'HIVER * DESHERBAGE	RTD
15105932	BLE DUR D'HIVER * DESHERBAGE	RTD
15555901	MAIS * DESHERBAGE	RTD
16855905	POIS PROTEAGINEUX DE PRINTEMPS * DESHERBAGE	RTD

Motivation du retrait
CHANGEMENT MINEUR DE COMPOSITION EST ACCEPTE.

2 2030408 MALADIES MASSO PRET A L EMPLOI

Formulation (nationale)	Nom société	Fonction	Nom chimique (ref sa)	Teneur	Unité
LIQUIDE	COMERCIAL QUIMICA MASSO SA	FONGICIDE	PROPICONAZOLE	0,050	G/L

Code Usage	Libellé Usage	Décision
18553203	JARDINS D'AMATEURS * TRAIT. PARTIES AER. * TRAIT. FONGICIDE	RET

Motivation du retrait
REVENTE Utilisation dans la maison : autorisation de mise sur le marché provisoire limitée au 31/12/2005

2 2030226 MARIGNAN

Formulation (nationale)	Nom société	Fonction	Nom chimique (ref sa)	Teneur	Unité
POUDRE POUDRAGE	DELACROIX	FONGICIDE	PENCYCURON	12,500	%

Code Usage	Libellé Usage	Décision
15651203	POMME DE TERRE * TRAIT. DES PLANTS * RHIZOCTONE BRUN (EN PULVERISATION)	RFH

Motivation du retrait
IMPORTATION PARALLELE autorisée de MONCEREN n° 7482 de BELGIQUE JUSQU'AU 01/12/06 la spécialité de référence en FRANCE EST MONCEREN P n° 8600027

2 2010130 NORDOX 75 WG

Formulation (notation)	Nom société	Fonction	Nom chimique (ref sa)	Teneur	Unité
GRANULES DISPERSIBLES D'EAU	NORDOX INDUSTRIE AS	FONGICIDE	CUIVRE DE L'OXYDE CUIVREUX	750,000	G/KG

Code Usage	Libellé Usage	Décision
16553203	FRAISIER * TRAIT. PARTIES AERIENNES * MILDIOU(PULVERISATION)	RTM

Motivation du retrait
Confer avis de la CET du 22 octobre 2003. Fournir les compléments demandés par la CET.
Décision d'AMMP du CH du 06/06/2003

2 2030032 NOSOCOMIA AGROALIMENTAIRE DETERGENT DESINFECTANT S

Formulation (notation)	Nom société	Fonction	Nom chimique (ref sa)	Teneur	Unité
LIQUIDE	PRODENE KLINT	BACTERICIDE	CHLORURE DE BENZALKONIUM	5,800	%

Code Usage	Libellé Usage	Décision
50993130	LOCAUX DE STOCKAGE (P.O.V) * TRAIT. BACTERICIDE	RTD
50993230	MATERIEL DE STOCKAGE (P.O.V) * TRAIT. BACTERICIDE	RTD
50993330	MATERIEL DE TRANSPORT (P.O.V) * TRAIT. BACTERICIDE	RTD
50993430	MATERIEL DE RECOLTE (P.O.V) * TRAIT. BACTERICIDE	RTD
50994130	LOCAUX DE STOCKAGE (P.O.A) * TRAIT. BACTERICIDE	RTD
50994230	MATERIEL DE TRANSPORT (P.O.A) * TRAIT. BACTERICIDE	RTD

Motivation du retrait

1 9100629 PHYTOPAST

Formulation (notation)	Nom société	Fonction	Nom chimique (ref sa)	Teneur	Unité
LIQUIDE	VALBRENTA CHEMICALS		CAPTANE	2,000	%

Motivation du retrait

Refus ou retraits d'autorisations d'usages durant la période du 01/01/2003 au 31/12/2003 - Liste des spécialités concernées

Code Usage	Libellé Usage	Décision
11013904	TRAITEMENTS GENERAUX * TRAIT. PARTIES AERIENNES * PROCTEC- TION DES PLAIES	RTV

non renouvellement
ANNULATION d'APV

2 200045 RANMAN

Formulation (origine)	Nom société	Fonction	Nom chimique (ref sa)	Teneur	Unité
SUSPENSION CONCENTREE	ISK BIOSCIENCES EUROPE S.A.	FONGICIDE	CYAZOFAMID	400,000	G/L

Code Usage	Libellé Usage	Décision
16323204	CONCOMBRE * TRAIT. PARTIES AERIENNES * MILDIU	RTD

Motivation du retrait

Avis favorable sur le complément sensibilité fourni (CH 08/12/2003)

LE CHANGEMENT MINEUR DE COMPOSITION EST ACCEPTE.

Mentionner sur l'étiquete la ZNT de 5 m et enlever la mention "en mélange"

2 2030405 RATICIDE SOURICIDE GRAINS MASSO

Formulation (origine)	Nom société	Fonction	Nom chimique (ref sa)	Teneur	Unité
APPAT SUR GRAINS	COMERCIAL QUIMICA MASSO SA	RODENTICIDE	BROMADIOLONE	0,005	%

Code Usage	Libellé Usage	Décision
21011022	LUTTE CONTRE LES RONGEURS * CAMPAGNOL SOUTERRAIN	RET

Motivation du retrait

REVENTE

2 2030406 RATICIDE SOURICIDE SACHETS MASSO

Refus ou retraits d'autorisations d'usages durant la période du 01/01/2003 au 31/12/2003 - Liste des spécialités concernées

Formulation (noms)	Nom société	Fonction	Nom chimique (ref sa)	Teneur	Unité
APPAT SUR GRAINS	COMERCIAL QUIMICA MASSO SA	RODENTICIDE	BROMADIOLONE	0,005	%

Code Usage	Libellé Usage	Décision
21011022	LUTTE CONTRE LES RONGEURS * CAMPAGNOL SOUTERRAIN	RET

Motivation du retrait
REVENTE

2 2030223 | **ROCHAMBEAU**

Formulation (noms)	Nom société	Fonction	Nom chimique (ref sa)	Teneur	Unité
LIQUIDE	DELACROIX	FONGICIDE	DINOCAP	350,000	G/L

Code Usage	Libellé Usage	Décision
16553205	FRAISIER * TRAIT. PARTIES AERIENNES * OIDIUM	RFH

Motivation du retrait
IMPORTATION PARALLELE de KARATHANE XF LC d'Italie jusqu'au 01/12/2011 la spécialité de référence en France est KARATHANE LC AMM n° 6100163

1 6900439 | **SEPPIC ETE**

Formulation (noms)	Nom société	Fonction	Nom chimique (ref sa)	Teneur	Unité
LIQUIDE	A.D.I.R.H.	INSECTICIDE	HUILES BLANCHES DE PETROLE	725,000	G/L

Code Usage	Libellé Usage	Décision
12053101	AGRUMES * TRAIT. PARTIES AERIENNES * COCHENILLES DES AGRUMES	RET
12603149	POMMIER * TRAIT. PARTIES AERIENNES * COCHENILLES	RET
31651001	ADJUVANTS * POUR BOUILLIE INSECTICIDE	RET
31651002	ADJUVANTS * POUR BOUILLIE FONGICIDE	RET

Motivation du retrait
retrait d'homologation changer le co-formulant

2 2000174 | **ZAMEK**

Refus ou retraits d'autorisations d'usages durant la période du 01/01/2003 au 31/12/2003 - Liste des spécialités concernées

Formulation (noms commerciaux)	Nom société	Fonction	Nom chimique (ref sa)	Teneur (%)	Unité
CONCENTRE SOLUBLE	CERA CHEM S.A.R.L.	SUBSTANCE DE CROISSANCE	ETHEPHON	480,000	G/L

Motivation du retrait
Retrait d'AMM - la société a été saisie d'une demande d'information complémentaire, mais n'a pas fourni les éléments (la société n'habite plus à l'adresse indiquée, et n'a pas fourni de changement d'adresse)

Code Usage	Libellé Usage	Décision
15103809	VER * SUBSTANCES DE CROISSANCE * LIMITATION DE LA CROISSANCE DES ORGANES	RET

Comité : 07 novembre 2003

1 8600088 ANVIL G

Formulation (noms commerciaux)	Nom société	Fonction	Nom chimique (ref sa)	Teneur (%)	Unité
GRANULES DISPERSIBLES D'EAU	SOPRA	FONGICIDE	HEXACONAZOLE	5,000	%

Motivation du retrait

Code Usage	Libellé Usage	Décision
12103203	AMANDIER * TRAIT. PARTIES AERIENNES * MONILIOSE SUR FLEURS ET RAMEAUX	RET
12153202	CASSISSIER * TRAIT. PARTIES AERIENNES * OIDIUM	RET
12203208	CERISIER * TRAIT. PARTIES AERIENNES * MONILIA SUR FLEURS ET RAMEAUX	RET
12203209	CERISIER * TRAIT. PARTIES AERIENNES * MONILIA SUR FRUITS	RET
12353204	FRAMBOISIER ET AUTRES RUBUS * TRAIT. PARTIES AERIENNES * OIDIUM	RET
12403201	NOISETIER * TRAIT. PARTIES AERIENNES * MONILIA	RET
12403202	NOISETIER * TRAIT. PARTIES AERIENNES * OIDIUM	RET
12553224	PECHER * TRAIT. PARTIES AERIENNES * OIDIUM	RET
12553233	PECHER * TRAIT. PARTIES AERIENNES * MONILIOSE SUR FLEURS ET RAMEAUX	RET
12553234	PRUNIER * TRAIT. PARTIES AERIENNES * MALADIES DE CONSERVATION (AU VERGER) (MONILIOSE)	RET
12573224	ABRICOTIER * TRAIT. PARTIES AERIENNES * OIDIUM	RET
12573233	ABRICOTIER * TRAIT. PARTIES AERIENNES * MONILIOSE SUR FLEURS ET RAMEAUX	RET
12573234	ABRICOTIER * TRAIT. PARTIES AERIENNES * MALADIE DE CONSERVATION (AU VERGER)	RET
12653204	PRUNIER * TRAIT. PARTIES AERIENNES * MONILIOSE SUR FLEURS ET RAMEAUX	RET

Refus ou retraits d'autorisations d'usages durant la période du 01/01/2003 au 31/12/2003 - Liste des spécialités concernées

12653207	PRUNIER * TRAIT. PARTIES AERIENNES * MONILIOSE SUR FRUITS	RET
12703204	VIGNE * TRAIT. PARTIES AERIENNES * OIDIUM	RET
12703206	VIGNE * TRAIT. PARTIES AERIENNES * BLACK ROT	RET
12703207	VIGNE * TRAIT. PARTIES AERIENNES * ROUGEOT PARASITAIRE	RET
16053201	AIL * TRAIT. PARTIES AERIENNES * ROUILLE DE L'AIL	RET
16163203	AUBERGINE * TRAIT. PARTIES AERIENNES * OIDIUM	RET
16323203	CONCOMBRE * TRAIT. PARTIES AERIENNES * OIDIUM SP	RET
16333206	CORNICHON * TRAIT. PARTIES AERIENNES * OIDIUM	RET
16343206	COURGETTE * TRAIT. PARTIES AERIENNES * OIDIUM	RET
16403204	CHOU * TRAIT. PARTIES AERIENNES * RHIZOCTONIA SOLANI	RET
16403205	CHOU * TRAIT. PARTIES AERIENNES * PHOMA LINGAM	RET
16403206	CHOU * TRAIT. PARTIES AERIENNES * MYCOSPHAERELLA BRASSICICOLA	RET
16403207	CHOU * TRAIT. PARTIES AERIENNES * ROUILLE BLANCHE	RET
16553205	FRAISIER * TRAIT. PARTIES AERIENNES * OIDIUM	RET
16753205	MELON * TRAIT. PARTIES AERIENNES * OIDIUM	RET
16903201	SCORSONERE SALSIFIS * TRAIT. PARTIES AERIENNES * OIDIUM	RET
16953206	TOMATE * TRAIT. PARTIES AERIENNES * OIDIUM	RET

1 9300144

PERAVIX AC

Formulation (origine)	Nom société	Fonction	Nom chimique (ref sa)	Teneur	Unité
LIQUIDE	LA QUINOLEINE		ANTHRAQUINONE	250,000	G/L
			OXYQUINOLEATE DE CUIVRE	100,000	G/L

Motivation du retrait

Code Usage	Libellé Usage	Décision
15101201	BLE * TRAIT. DES SEMENCES * CARIE	RET
15101203	BLE * TRAIT. DES SEMENCES * FUSARIOSES	RET
15101208	BLE * TRAIT. DES SEMENCES * SEPTORIOSE	RET
15101246	ORGE * TRAIT. DES SEMENCES * HELMINTHOSPORIOSE (D. TERES)	RET

Refus ou retraits d'autorisations d'usages durant la période du 01/01/2003 au 31/12/2003 - Liste des spécialités concernées

15101901	CEREALES * TRAIT. DES SEMENCES * CORBEAUX	RET
----------	---	-----

1 9300098 PHENOSEPTYL CHAMP

Formulation (origine)	Nom société	Fonction	Nom chimique (ref sa)	Teneur %	Unité
LIQUIDE	JOHNSON DIVERSEY		ORTHO BENZYL PARA CHLOROPHENOL	80,000	G/L
			ORTHO PHENYL PHENOL	117,500	G/L
			PARA TERTIAIRE AMYLPHENOL	29,400	G/L

Motivation du retrait
RETRAIT : identique à D39 CHAMP ortho- phenylphenol non sur liste positive des SA

Code Usage	Libellé Usage	Décision
16306201	CHAMPIGNON DE COUCHE * TRAIT. LOCAUX VIDES * MALADIES ET BACTERIES	RTD
50991120	LOGEMENTS D'ANIMAUX DOMESTIQUES * TRAIT. FONGICIDE	RTD
50991130	LOGEMENTS D'ANIMAUX DOMESTIQUES * TRAIT. BACTERICIDE	RTD
50991220	MATERIEL TRANSPORT ANIMAUX DOMESTIQUES * TRAIT. FONGICIDE	RTD
50991230	MATERIEL TRANSPORT ANIMAUX DOMESTIQUES * TRAIT. BACTERICIDE	RTD
50991320	MATERIEL D'ELEVAGE * TRAIT. FONGICIDE	RTD
50991330	MATERIEL D'ELEVAGE * TRAIT. BACTERICIDE	RTD

1 9400209 RECIF

Formulation (origine)	Nom société	Fonction	Nom chimique (ref sa)	Teneur %	Unité
GRANULES DISPERSIBLES D'EAU	SOPRA	FONGICIDE	HEXACONAZOLE	3,000	%

Motivation du retrait

Code Usage	Libellé Usage	Décision
12103203	AMANDIER * TRAIT. PARTIES AERIENNES * MONILIOSE SUR FLEURS ET RAMEAUX	RET
12153207	CASSISSIER * TRAIT. PARTIES AERIENNES * OIDIUM BRUN	RET
12203208	CERISIER * TRAIT. PARTIES AERIENNES * MONILIA SUR FLEURS ET RAMEAUX	RET

Refus ou retraits d'autorisations d'usages durant la période du 01/01/2003 au 31/12/2003 - Liste des spécialités concernées

12203209	CERISIER * TRAIT. PARTIES AERIENNES * MONILIA SUR FRUITS	RET
12353204	FRAMBOISIER ET AUTRES RUBUS * TRAIT.PARTIES AERIENNES * OIDIUM	RET
12403201	NOISETIER * TRAIT. PARTIES AERIENNES * MONILIA	RET
12403202	NOISETIER * TRAIT. PARTIES AERIENNES * OIDIUM	RET
12553224	PECHER * TRAIT. PARTIES AERIENNES * OIDIUM	RET
12553233	PECHER * TRAIT. PARTIES AERIENNES * MONILIOSE SUR FLEURS ET RAMEAUX	RET
12553234	POIRIER * TRAIT. PARTIES AERIENNES * MALADIES DE CONSERVATION (AU VERGER) (MONILIOSE)	RET
12573224	ABRICOTIER * TRAIT. PARTIES AERIENNES * OIDIUM	RET
12573233	ABRICOTIER * TRAIT. PARTIES AERIENNES * MONILIOSE SUR FLEURS ET RAMEAUX	RET
12573234	ABRICOTIER * TRAIT. PARTIES AERIENNES * MALADIE DE CONSERVATION (AU VERGER)	RET
12603202	POMMIER * TRAIT. PARTIES AERIENNES * OIDIUM	RET
12603203	POMMIER * TRAIT. PARTIES AERIENNES * TAVELURE	RET
12613202	POIRIER - COGNASSIER - NASHI * TRAIT. PARTIES AERIENNES * TAVELURE DU POIRIER	RET
12613206	POIRIER - COGNASSIER - NASHI * TRAIT. PARTIES AERIENNES * OIDIUM	RET
12653204	PRUNIER * TRAIT. PARTIES AERIENNES * MONILIOSE SUR FLEURS ET RAMEAUX	RET
12653207	PRUNIER * TRAIT. PARTIES AERIENNES * MONILIOSE SUR FRUITS	RET
12703204	VIGNE * TRAIT. PARTIES AERIENNES * OIDIUM	RET
12703206	VIGNE * TRAIT. PARTIES AERIENNES * BLACK ROT	RET
12703207	VIGNE * TRAIT. PARTIES AERIENNES * ROUGEOT PARASITAIRE	RET
14203203	FORET * TRAITEMENT DES PARTIES AERIENNES * ANTHRACNOSES	RET
14203204	FORET * TRAITEMENT DES PARTIES AERIENNES * OIDIUM	RET
14203205	FORET * TRAITEMENT DES PARTIES AERIENNES * BRUNISSURE DES FEUILLES DU PEUPLIER	RET
14203206	FORET * TRAITEMENT DES PARTIES AERIENNES * ROUILLES DES PEUPLIERS	RET
15853201	TABAC * TRAIT. PARTIES AERIENNES * OIDIUM	RET
16053201	AIL * TRAIT. PARTIES AERIENNES * ROUILLE DE L'AIL	RET
16153201	ASPERGE * TRAIT. PARTIES AERIENNES * ROUILLE	RET
16203201	CAROTTE * TRAIT. PARTIES AERIENNES * OIDIUM	RET
16203203	CAROTTE * TRAIT. PARTIES AERIENNES * ALTERNARIOSE	RET
16253201	CELERIS * TRAIT. PARTIES AERIENNES * SEPTORIOSE	RET
16323203	CONCOMBRE * TRAIT. PARTIES AERIENNES * OIDIUM SP	RET
16333206	CORNICHON * TRAIT. PARTIES AERIENNES * OIDIUM	RET
16343206	COURGETTE * TRAIT. PARTIES AERIENNES * OIDIUM	RET

Refus ou retraits d'autorisations d'usages durant la période du 01/01/2003 au 31/12/2003 - Liste des spécialités concernées

16403204	CHOU * TRAIT. PARTIES AERIENNES * RHIZOCTONIA SOLANI	RET
16403205	CHOU * TRAIT. PARTIES AERIENNES * PHOMA LINGAM	RET
16403206	CHOU * TRAIT. PARTIES AERIENNES * MYCOSPHAERELLA BRASSICICOLA	RET
16403207	CHOU * TRAIT. PARTIES AERIENNES * ROUILLE BLANCHE	RET
16553205	FRAISIER * TRAIT. PARTIES AERIENNES * OIDIUM	RET
16753202	MELON * TRAIT. PARTIES AERIENNES * CLADOSPORIOSE	RET
16753205	MELON * TRAIT. PARTIES AERIENNES * OIDIUM	RET
16843202	POIREAU * TRAIT. PARTIES AERIENNES * ROUILLE	RET
16903201	SCORSONERE SALSIFIS * TRAIT. PARTIES AERIENNES * OIDIUM	RET
16953206	TOMATE * TRAIT. PARTIES AERIENNES * OIDIUM	RET

1 9500462 **SIENNE**

Formulation	Nom société	Fonction	Nom chimique (ref sa)	Teneur	Unité
GRANULES DISPERSIBLES D'EAU	SOPRA	FONGICIDE	HEXACONAZOLE	3,000	%

Motivation du retrait

Code Usage	Libellé Usage	Décision
12103203	AMANDIER * TRAIT. PARTIES AERIENNES * MONILIOSE SUR FLEURS ET RAMEAUX	RET
12153202	CASSISSIER * TRAIT. PARTIES AERIENNES * OIDIUM	RET
12203208	CERISIER * TRAIT. PARTIES AERIENNES * MONILIA SUR FLEURS ET RAMEAUX	RET
12203209	CERISIER * TRAIT. PARTIES AERIENNES * MONILIA SUR FRUITS	RET
12353204	FRAMBOISIER ET AUTRES RUBUS * TRAIT. PARTIES AERIENNES * OIDIUM	RET
12403201	NOISETIER * TRAIT. PARTIES AERIENNES * MONILIA	RET
12403202	NOISETIER * TRAIT. PARTIES AERIENNES * OIDIUM	RET
12553224	PECHER * TRAIT. PARTIES AERIENNES * OIDIUM	RET
12553233	PECHER * TRAIT. PARTIES AERIENNES * MONILIOSE SUR FLEURS ET RAMEAUX	RET
12553234	IER * TRAIT. PARTIES AERIENNES * MALADIES DE CONSERVATION (AU VERGER) (MONILIOSE)	RET
12573224	ABRICOTIER * TRAIT. PARTIES AERIENNES * OIDIUM	RET
12573233	ABRICOTIER * TRAIT. PARTIES AERIENNES * MONILIOSE SUR FLEURS ET RAMEAUX	RET
12573234	BRICOTIER * TRAIT. PARTIES AERIENNES * MALADIE DE CONSERVATION (AU VERGER)	RET

Refus ou retraits d'autorisations d'usages durant la période du 01/01/2003 au
31/12/2003 - Liste des spécialités concernées

12603202	POMMIER * TRAIT. PARTIES AERIENNES * OIDIUM	RET
12603203	POMMIER * TRAIT. PARTIES AERIENNES * TAVELURE	RET
12613202	POIRIER - COGNASSIER - NASHI * TRAIT. PARTIES AERIENNES * TAVELURE DU POIRIER	RET
12613206	POIRIER - COGNASSIER - NASHI * TRAIT. PARTIES AERIENNES * OIDIUM	RET
12653204	PRUNIER * TRAIT. PARTIES AERIENNES * MONILIOSE SUR FLEURS ET RAMEAUX	RET
12653207	PRUNIER * TRAIT. PARTIES AERIENNES * MONILIOSE SUR FRUITS	RET
12703204	VIGNE * TRAIT. PARTIES AERIENNES * OIDIUM	RET
12703206	VIGNE * TRAIT. PARTIES AERIENNES * BLACK ROT	RET
12703207	VIGNE * TRAIT. PARTIES AERIENNES * ROUGEOT PARASITAIRE	RET
14203203	FORET * TRAITEMENT DES PARTIES AERIENNES * ANTHRACNOSES	RET
14203204	FORET * TRAITEMENT DES PARTIES AERIENNES * OIDIUM	RET
14203205	FORET * TRAITEMENT DES PARTIES AERIENNES * BRUNISSURE DES FEUILLES DU PEUPLIE	RET
14203206	FORET * TRAITEMENT DES PARTIES AERIENNES * ROUILLES DES PEUPLIERS	RET
15853201	TABAC * TRAIT. PARTIES AERIENNES * OIDIUM	RET
16053201	AIL * TRAIT. PARTIES AERIENNES * ROUILLE DE L'AIL	RET
16153201	ASPERGE * TRAIT. PARTIES AERIENNES * ROUILLE	RET
16203201	CAROTTE * TRAIT. PARTIES AERIENNES * OIDIUM	RET
16203203	CAROTTE * TRAIT. PARTIES AERIENNES * ALTERNARIOSE	RET
16253201	CELERIS * TRAIT. PARTIES AERIENNES * SEPTORIOSE	RET
16323203	CONCOMBRE * TRAIT. PARTIES AERIENNES * OIDIUM SP	RET
16333206	CORNICHON * TRAIT. PARTIES AERIENNES * OIDIUM	RET
16343206	COURGETTE * TRAIT. PARTIES AERIENNES * OIDIUM	RET
16403204	CHOU * TRAIT. PARTIES AERIENNES * RHIZOCTONIA SOLANI	RET
16403205	CHOU * TRAIT. PARTIES AERIENNES * PHOMA LINGAM	RET
16403206	CHOU * TRAIT. PARTIES AERIENNES * MYCOSPHAERELLA BRASSICICOLA	RET
16403207	CHOU * TRAIT. PARTIES AERIENNES * ROUILLE BLANCHE	RET
16553205	FRAISIER * TRAIT. PARTIES AERIENNES * OIDIUM	RET
16753202	MELON * TRAIT. PARTIES AERIENNES * CLADOSPORIOSE	RET
16753205	MELON * TRAIT. PARTIES AERIENNES * OIDIUM	RET
16843202	POIREAU * TRAIT. PARTIES AERIENNES * ROUILLE	RET
16903201	SCORSONERE SALSIFIS * TRAIT. PARTIES AERIENNES * OIDIUM	RET
16953206	TOMATE * TRAIT. PARTIES AERIENNES * OIDIUM	RET

Comité : 08 décembre 2003

1 9300368 **ABD SOLUDOSE**

Formulation (nominale)	Nom société	Fonction	Nom chimique (ref sa)	Teneur %	Unité
POUDRE MOUILLABLE	CIBA GEIGY	HERBICIDE	AMINOTRIAZOLE	25,000	%
			BROMACIL	7,000	%
			DIURON	20,000	%

Motivation du retrait

Refus de renouvellement décennal des AMM des usages listés dans la présente décision, sur la base des articles 21 du décret du 5 mai 1994, 18-b et 20 de l'arrêté du 6 sept. 1994, au motif que la s. a. n'est pas inscrite à l'Annexe I de la dir. 91/414/CE.

Code Usage	Libellé Usage	Décision
11015903	ITEMENTS GENERAUX * DESHERBAGE * ALLEES DE PARCS, JARDINS PUBLICS ET TROTTC	RET

1 9200093 **ACARYL 240**

Formulation (nominale)	Nom société	Fonction	Nom chimique (ref sa)	Teneur %	Unité
EMULSION AQUEUSE	DOW AGROSCIENCES S.A.S	INSECTICIDE	PROPARGITE	240,000	G/L
			TETRADIFON	40,000	G/L

Motivation du retrait

Refus de renouvellement décennal des AMM des usages listés dans la présente décision, sur la base des articles 21 du décret du 5 mai 1994, 18-b et 20 de l'arrêté du 6 sept. 1994, au motif que la s. a. n'est pas inscrite à l'Annexe I de la dir. 91/414/CE.

Code Usage	Libellé Usage	Décision
12603134	POMMIER * TRAIT. PARTIES AERIENNES * ACARIEN ROUGE (P. ULMI)	RET
12703102	VIGNE * TRAIT. PARTIES AERIENNES * ACARIOSE	RET
12703131	VIGNE * TRAIT. PARTIES AERIENNES * ACARIENS (P. ULMI)	RET
12703132	VIGNE * TRAIT. PARTIES AERIENNES * ACARIENS (E. CARPINI)	RET
12703133	VIGNE * TRAIT. PARTIES AERIENNES * ACARIENS (T. URTICAE)	RET
12703134	VIGNE * TRAIT. PARTIES AERIENNES * ACARIENS (MAC DANIELI)	RET

1 9100128 **ALEZAN**

Refus ou retraits d'autorisations d'usages durant la période du 01/01/2003 au 31/12/2003 - Liste des spécialités concernées

Formulation (notation)	Nom société	Fonction	Nom chimique (ref sa)	Teneur %	Unité
CONC. EMULSIFIABLE	BAYER FRANCE PHYTOCHIM		METOLACHLORE	840,000	G/L
			METRIBUZINE	120,000	G/L

Motivation du retrait
Refus de renouvellement décennal des AMM des usages listés dans la présente décision, sur la base des articles 21 du décret du 5 mai 1994, 18-b et 20 de l'arrêté du 6 sept. 1994, au motif que la s. a. n'est pas inscrite à l'Annexe I de la dir. 91/414/CE.

Code Usage	Libellé Usage	Décision
1565901	POMME DE TERRE * DESHERBAGE	RET
15805901	SOJA * DESHERBAGE	RET

1 8800202 ALTO MAJOR

Formulation (notation)	Nom société	Fonction	Nom chimique (ref sa)	Teneur %	Unité
CONC. EMULSIFIABLE	NOVARTIS AGRO SA	FONGICIDE	CYPROCONAZOLE	80,000	G/L
			TRIDEMORPHE	350,000	G/L

Motivation du retrait
Délai de distribution : 01/04/2003 délai d'utilisation : 31/12/2003

Code Usage	Libellé Usage	Décision
15103209	BLE * TRAIT. PARTIES AERIENNES * OIDIUM	RET
15103213	BLE * TRAIT. PARTIES AERIENNES * ROUILLE BRUNE	RET
15103216	BLE * TRAIT. PARTIES AERIENNES * ROUILLE JAUNE	RET
15103221	BLE * TRAIT. PARTIES AERIENNES * SEPTORIOSES	RET
15103225	ORGE * TRAIT. PARTIES AERIENNES * OIDIUM	RET

2 2030439 ANIOS PRO DDM MAXI

Formulation (notation)	Nom société	Fonction	Nom chimique (ref sa)	Teneur %	Unité
LIQUIDE	LABORATOIRES ANIOS	BACTERICIDE	CHLORURE DE DIDECYL DIMETHYL AMMONIUM	6,250	%

Motivation du retrait
PRODUIT inefficace en fongicidie et en bactéricidie à la dose de 1 %

Refus ou retraits d'autorisations d'usages durant la période du 01/01/2003 au 31/12/2003 - Liste des spécialités concernées

Code Usage	Libellé Usage	Décision
50992120	ANIMAUX DOMESTIQUES * LOCAUX PREPARATION NOURRITURE * TRAIT. FONGICIDE	RFD
50992130	ANIMAUX DOMESTIQUES * LOCAUX PREPARATION NOURRITURE * TRAIT. BACTERICIDE	RFD
50992220	ANIMAUX DOMESTIQUES * MATERIEL TRANSPORT NOURRITURE * TRAIT. FONGICIDE	RFD
50992230	ANIMAUX DOMESTIQUES * MATERIEL TRANSPORT NOURRITURE * TRAIT. BACTERICIDE	RFD
50993130	LOCAUX DE STOCKAGE (P.O.V) * TRAIT. BACTERICIDE	RFD
50993220	MATERIEL DE STOCKAGE (P.O.V) * TRAIT. FONGICIDE	RFD
50993230	MATERIEL DE STOCKAGE (P.O.V) * TRAIT. BACTERICIDE	RFD
50993320	MATERIEL DE TRANSPORT (P.O.V) * TRAIT. FONGICIDE	RFD
50993330	MATERIEL DE TRANSPORT (P.O.V) * TRAIT. BACTERICIDE	RFD
50993420	MATERIEL DE RECOLTE (P.O.V) * TRAIT. FONGICIDE	RFD
50993520	PAROIS DES LOC. DE STOCK.(POV)(PULVER.) * TRAIT.FONGICIDE	RFD
50993530	PAROIS DES LOC. DE STOCK.(POV)(PULVER.) * TRAIT. BACTERICIDE	RFD
50994120	LOCAUX DE STOCKAGE (P.O.A) * TRAIT. FONGICIDE	RFD
50994130	LOCAUX DE STOCKAGE (P.O.A) * TRAIT. BACTERICIDE	RFD
50994220	MATERIEL DE TRANSPORT (P.O.A) * TRAIT. FONGICIDE	RFD
50994230	MATERIEL DE TRANSPORT (P.O.A) * TRAIT. BACTERICIDE	RFD
50994320	MATERIEL DE LAITERIE * TRAIT. FONGICIDE	RFD
50994330	MATERIEL DE LAITERIE * TRAIT. BACTERICIDE	RFD

1 9300429 ANIOSTERIL DDN

Formulation	Nom société	Fonction	Nom chimique (ref sa)	Teneur	Unité
LIQUIDE	ANIOS LABORATOIRE		BIS (AMINOPROPYL) LAURYLAMINE	18,000	G/L
			LAURYL PROPYLENE DIAMINE	1,800	%

Motivation du retrait
REFUS Renouvellement AMM - Renouvellement + extension (POV + nourriture animaux) Etiquette correcte- Produit inefficace en bactéricidie à la dose de 0.3 %

Code Usage	Libellé Usage	Décision
50992130	ANIMAUX DOMESTIQUES * LOCAUX PREPARATION NOURRITURE * TRAIT. BACTERICIDE	RFD
50992230	ANIMAUX DOMESTIQUES * MATERIEL TRANSPORT NOURRITURE * TRAIT. BACTERICIDE	RFD
50993130	LOCAUX DE STOCKAGE (P.O.V) * TRAIT. BACTERICIDE	RFD

Refus ou retraits d'autorisations d'usages durant la période du 01/01/2003 au 31/12/2003 - Liste des spécialités concernées

50993230	MATERIEL DE STOCKAGE (P.O.V) * TRAIT. BACTERICIDE	RFD
50993330	MATERIEL DE TRANSPORT (P.O.V) * TRAIT. BACTERICIDE	RFD
50993430	MATERIEL DE RECOLTE (P.O.V) * TRAIT. BACTERICIDE	RFD
50993530	PAROIS DES LOC. DE STOCK.(POV)(PULVER.) * TRAIT. BACTERICIDE	RFD
50994130	LOCAUX DE STOCKAGE (P.O.A) * TRAIT. BACTERICIDE	RFD
50994230	MATERIEL DE TRANSPORT (P.O.A) * TRAIT. BACTERICIDE	RFD
50994330	MATERIEL DE LAITERIE * TRAIT. BACTERICIDE	RFD

1 9100615 **ANTARES**

Formulation (origine)	Nom société	Fonction	Nom chimique (ref sa)	Teneur	Unité
SUSPENSION CONCENTREE	CHEMINOVA AGRO A/S		FENTINE HYDROXYDE	120,000	G/L
			FLUTRIAFOL	62,500	G/L

Code Usage	Libellé Usage	Décision
15053201	BETTERAVES * TRAIT. PARTIES AERIENNES * CERCOSPORIOSE	RET
15053202	BETTERAVES * TRAIT. PARTIES AERIENNES * OIDIUM	RET
15053203	BETTERAVES * TRAIT. PARTIES AERIENNES * RAMULARIOSE	RET
15053204	BETTERAVES * TRAIT. PARTIES AERIENNES * ROUILLE	RET

Motivation du retrait
conformément à l'avis au JORF du 18/08/2002 modifié.
Refus de renouvellement décennal des AMM des usages listés dans la présente décision, sur la base des articles 21 du décret du 5 mai 1994, 18-b et 20 de l'arrêté du 6 sept. 1994, au motif que la s. a. n'est pas inscrite à l'Annexe I de la dir. 91/414/CE.
RETRAIT des AMM des usages listés dans la présente décision, sur la base des art. 21 du décret du 05/05/94 , 18b et 20 de l'arrêté du 06/09/94 , au motif que la substance active n'est pas inscrite à l'annexe I de la directive 91/414/CE

2 2030387 **ARVONEP +**

Formulation (origine)	Nom société	Fonction	Nom chimique (ref sa)	Teneur	Unité
LIQUIDE	SOLVADIS FRANCE SA	BACTERICIDE	DI AMINOPROPYL LAURYLAMINE	0,240	%
			HYDROXYDE DE SODIUM	20,000	%

Motivation du retrait
produit inefficace en fongicide à la dose de 4 %

Code Usage	Libellé Usage	Décision
------------	---------------	----------

Refus ou retraits d'autorisations d'usages durant la période du 01/01/2003 au 31/12/2003 - Liste des spécialités concernées

50992120	ANIMAUX DOMESTIQUES * LOCAUX PREPARATION NOURRITURE * TRAIT. FONGICIDE	RFD
50992220	ANIMAUX DOMESTIQUES * MATERIEL TRANSPORT NOURRITURE * TRAIT. FONGICIDE	RFD
50993120	LOCAUX DE STOCKAGE (P.O.V) * TRAIT. FONGICIDE	RFD
50993220	MATERIEL DE STOCKAGE (P.O.V) * TRAIT. FONGICIDE	RFD
50993320	MATERIEL DE TRANSPORT (P.O.V) * TRAIT. FONGICIDE	RFD
50993420	MATERIEL DE RECOLTE (P.O.V) * TRAIT. FONGICIDE	RFD
50993520	PAROIS DES LOC. DE STOCK.(POV)(PULVER.) * TRAIT.FONGICIDE	RFD
50994120	LOCAUX DE STOCKAGE (P.O.A) * TRAIT. FONGICIDE	RFD
50994220	MATERIEL DE TRANSPORT (P.O.A) * TRAIT. FONGICIDE	RFD
50994320	MATERIEL DE LAITERIE * TRAIT. FONGICIDE	RFD

1 8900342 **AURORE**

Formulation (origine)	Nom société	Fonction	Nom chimique (ref sa)	Teneur	Unité
CONC. EMULSIFIABLE	BAYER FRANCE PHYTOCHIM		TEBUCONAZOLE	125,000	G/L
			TRIDEMORPHE	165,000	G/L

Motivation du retrait
Délai de distribution : 01/04/2003 délai d'utilisation : 31/12/2003

Code Usage	Libellé Usage	Décision
15103201	ORGE * TRAIT. PARTIES AERIENNES * FUSARIOSES	RET
15103204	BLE * TRAIT. PARTIES AERIENNES * FUSARIOSES SUR EPIS	RET
15103205	ORGE * TRAIT. PARTIES AERIENNES * ROUILLE JAUNE	RET
15103206	AVOINE * TRAIT. PARTIES AERIENNES * OIDIUM	RET
15103208	SEIGLE * TRAIT. PARTIES AERIENNES * ROUILLE BRUNE	RET
15103209	BLE * TRAIT. PARTIES AERIENNES * OIDIUM	RET
15103213	BLE * TRAIT. PARTIES AERIENNES * ROUILLE BRUNE	RET
15103216	BLE * TRAIT. PARTIES AERIENNES * ROUILLE JAUNE	RET
15103221	BLE * TRAIT. PARTIES AERIENNES * SEPTORIOSES	RET
15103225	ORGE * TRAIT. PARTIES AERIENNES * OIDIUM	RET
15103226	ORGE * TRAIT. PARTIES AERIENNES * HELMINTHOSPORIOSE (D. TERES)	RET

Refus ou retraits d'autorisations d'usages durant la période du 01/01/2003 au 31/12/2003 - Liste des spécialités concernées

15103227	ORGE * TRAIT.PARTIES AERIENNES * ROUILLE NAINE	RET
15103229	ORGE * TRAIT. PARTIES AERIENNES * RHYNCHOSPORIOSE	RET
15103231	AVOINE * TRAIT. PARTIES AERIENNES * ROUILLE COURONNEE	RET
15103232	SEIGLE * TRAIT. PARTIES AERIENNES * RHYNCHOSPORIOSE	RET
15103234	TRITICALE * TRAIT. PARTIES AERIENNES * ROUILLE BRUNE	RET
15103235	TRITICALE * TRAIT. PARTIES AERIENNES * ROUILLE JAUNE	RET
15103236	TRITICALE * TRAIT. PARTIES AERIENNES * OIDIUM	RET
15103237	TRITICALE * TRAIT. PARTIES AERIENNES * SEPTORIOSES	RET
15103238	TRITICALE * TRAIT. PARTIES AERIENNES * FUSARIOSES SUR EPIS	RET

1 8300185 BAYLETON PATE

Formulation (notation)	Nom société	Fonction	Nom chimique (ref sa)	Teneur	Unité
LIQUIDE	BAYER FRANCE PHYTOCHIM	DIVERS	TRIADIMEFON	22,300	G/L

Code Usage	Libellé Usage	Décision
11013904	TRAITEMENTS GENERAUX * TRAIT. PARTIES AERIENNES * PROTECT- TION DES PLAIES	RET

Motivation du retrait

Refus de renouvellement décennal des AMM des usages listés dans la présente décision, sur la base des articles 21 du décret du 5 mai 1994, 18-b et 20 de l'arrêté du 6 sept. 1994, au motif que la s. a. n'est pas inscrite à l'Annexe I de la dir. 91/414/CE.

1 8200248 BAYSOL DESHERBANT TOTAL LIQUIDE

Formulation (notation)	Nom société	Fonction	Nom chimique (ref sa)	Teneur	Unité
LIQUIDE	BAYER FRANCE PHYTOCHIM	HERBICIDE	AMINOTRIAZOLE	167,000	G/L
			BROMACIL	46,000	G/L
			DIURON	134,000	G/L

Code Usage	Libellé Usage	Décision
11015903	ITEMENTS GENERAUX * DESHERBAGE * ALLEES DE PARCS, JARDINS PUBLICS ET TROTTC	RET

Motivation du retrait

Refus de renouvellement décennal des AMM des usages listés dans la présente décision, sur la base des articles 21 du décret du 5 mai 1994, 18-b et 20 de l'arrêté du 6 sept. 1994, au motif que la s. a. n'est pas inscrite à l'Annexe I de la dir. 91/414/CE.

Refus ou retraits d'autorisations d'usages durant la période du 01/01/2003 au 31/12/2003 - Liste des spécialités concernées

11015904	TRAITEMENTS GENERAUX * DESHERBAGE TOTAL	RET
----------	---	-----

2 201002 **BENOFERT**

Formulation (nominale)	Nom société	Fonction	Nom chimique (ref sa)	Teneur	Unité
POUDRE MOUILLABLE	FERTICHEM SARL	FONGICIDE	BENOMYL	50,000	%

Code Usage	Libellé Usage	Décision
12203208	CERISIER * TRAIT. PARTIES AERIENNES * MONILIA SUR FLEURS ET RAMEAUX	RET
12553202	PECHER * TRAIT. PARTIES AERIENNES * MONILIOSE SUR FRUITS	RET
12573233	ABRICOTIER * TRAIT. PARTIES AERIENNES * MONILIOSE SUR FLEURS ET RAMEAUX	RET
12603202	POMMIER * TRAIT. PARTIES AERIENNES * OIDIUM	RET
12603212	OMMIER * TRAIT. PARTIES AERIENNES * MALADIES DE CONSERVATION (AU VERGER)	RET
12613209	COGNASSIER - NASHI * TRAIT. PARTIES AERIENNES * MALADIES DE CONSERVATION (AU	RET
12653204	PRUNIER * TRAIT. PARTIES AERIENNES * MONILIOSE SUR FLEURS ET RAMEAUX	RET
12703204	VIGNE * TRAIT. PARTIES AERIENNES * OIDIUM	RET
12703205	VIGNE * TRAIT. PARTIES AERIENNES * POURRITURE GRISE	RET
12703207	VIGNE * TRAIT. PARTIES AERIENNES * ROUGEOT PARASITAIRE	RET
15053201	BETTERAVES * TRAIT. PARTIES AERIENNES * CERCOSPORIOSE	RET
16253201	CELERIS * TRAIT. PARTIES AERIENNES * SEPTORIOSE	RET
16563201	HARICOT * TRAIT. PARTIES AERIENNES * ANTHRACNOSE DU HARICOT	RET
16753201	MELON * TRAIT. PARTIES AERIENNES * ANTHRACNOSE	RET

Motivation du retrait
conformément à l'avis au JORF du 18/08/2002 modifié.
Importation parallèle. Origine autorisée : Espagne.
RETRAIT des AMM des usages listés dans la présente décision, sur la base des articles R 253-46 du Code Rural et 17.d) de l'arrêté du 06/09/94 , au motif que la substance active n'est pas inscrite à l'annexe I de la directive 91/414/CE ,

2 2000166 **BENOMEX**

Formulation (nominale)	Nom société	Fonction	Nom chimique (ref sa)	Teneur	Unité
POUDRE MOUILLABLE	ENDRES / MERATH	FONGICIDE	BENOMYL	50,000	%

Motivation du retrait
conformément à l'avis au JORF du 18/08/2002 modifié.

Refus ou retraits d'autorisations d'usages durant la période du 01/01/2003 au 31/12/2003 - Liste des spécialités concernées

Code Usage	Libellé Usage	Décision
12553202	PECHER * TRAIT. PARTIES AERIENNES * MONILIOSE SUR FRUITS	RET
12573233	ABRICOTIER * TRAIT. PARTIES AERIENNES * MONILIOSE SUR FLEURS ET RAMEAUX	RET
12603202	POMMIER * TRAIT. PARTIES AERIENNES * OIDIUM	RET
12603212	OMMIER * TRAIT. PARTIES AERIENNES * MALADIES DE CONSERVATION (AU VERGER)	RET
12613209	COGNASSIER - NASHI * TRAIT. PARTIES AERIENNES * MALADIES DE CONSERVATION (AU	RET
12653204	PRUNIER * TRAIT. PARTIES AERIENNES * MONILIOSE SUR FLEURS ET RAMEAUX	RET
12703204	VIGNE * TRAIT. PARTIES AERIENNES * OIDIUM	RET
12703205	VIGNE * TRAIT. PARTIES AERIENNES * POURRITURE GRISE	RET
12703207	VIGNE * TRAIT. PARTIES AERIENNES * ROUGEOT PARASITAIRE	RET
15053201	BETTERAVES * TRAIT. PARTIES AERIENNES * CERCOSPORIOSE	RET
15901202	TOURNESOL * TRAIT. DES SEMENCES * POURRITURE GRISE ET SCLEROTINIOSE	RET
16253201	CELERIS * TRAIT. PARTIES AERIENNES * SEPTORIOSE	RET
16561201	HARICOT * TRAIT. DES SEMENCES * ANTHRACNOSE DU HARICOT	RET
16563201	HARICOT * TRAIT. PARTIES AERIENNES * ANTHRACNOSE DU HARICOT	RET
16753201	MELON * TRAIT. PARTIES AERIENNES * ANTHRACNOSE	RET

RETRAIT des AMM des usages listés dans la présente décision, sur la base des articles R 253-46 du Code Rural et 17.d) de l'arrêté du 06/09/94 , au motif que la substance active n'est pas inscrite à l'annexe I de la directive 91/414/CE ,

1 7200207 | **BIRLANE CE 40**

Formulation (origine)	Nom société	Fonction	Nom chimique (ref sa)	Teneur	Unité
POUDRE MOUILLABLE	BASF AGRO SAS	INSECTICIDE	CHLORFENVINPHOS	400,000	G/L

Code Usage	Libellé Usage	Décision
15552110	MAIS * TRAIT. DU SOL * MOUCHE DES SEMIS	RET
15653101	POMME DE TERRE * TRAIT. PARTIES AERIENNES * DORYPHORE	RET
15802101	SOJA * TRAIT. DU SOL * MOUCHE DES SEMIS	RET
16153102	ASPERGE * TRAIT. PARTIES AERIENNES * CRIOCERE DE L'ASPERGE	RET
16163108	AUBERGINE * TRAIT. PARTIES AERIENNES * DORYPHORE	RET
16306201	CHAMPIGNON DE COUCHE * TRAIT. LOCAUX VIDES * MALADIES ET BACTERIES	RET
16352101	CHICOREE WITLOOF PRODUCTION DE RACINES * TRAIT. DU SOL * MOUCHE DE L'ENDIVE	RET

Motivation du retrait
Refus de renouvellement décennal des AMM des usages listés dans la présente décision, sur la base des articles 21 du décret du 05/05/94, 18-b et 20 de l'arrêté du 6 sept. 1994, au motif que la s. a. n'a pas été inscrite à l'Annexe I de la dir. 91/414/CE.
VRefus de renouvellement décennal des AMM des usages listés dans la présente décision, sur la base des articles 21 du décret du 05/05/94, 18-b et 20 de l'arrêté du 6 sept. 1994, au motif que la s. a. n'a pas été inscrite à l'Annexe I de la dir. 91/414/CE.
Vu le règlement n° 2076/2002 de la Commission modifié ,

Refus ou retraits d'autorisations d'usages durant la période du 01/01/2003 au 31/12/2003 - Liste des spécialités concernées

16402103	CHOU * TRAIT. DU SOL * BARIS DES CRUCIFERES	RET
16402104	CHOU * TRAIT. DU SOL * CHARANCON GALLICOLE	RET
16562101	HARICOT * TRAIT. DU SOL * MOUCHE DES SEMIS	RET
16752101	MELON * TRAIT. DU SOL * MOUCHE GRISE DES SEMIS	RET
16772101	NAVET RUTABAGA * TRAIT. DU SOL * CHARANCON GALLICOLE	RET

1 5200262 **BLADAFUM**

Formulation (professionnelle)	Nom société	Fonction	Nom chimique (ref sa)	Teneur (%)	Unité
CARTOUCHE	BAYER FRANCE PHYTOCHIM		SULFOTEP	18,000	%

Motivation du retrait
Refus de renouvellement décennal des AMM des usages listés dans la présente décision, sur la base des articles 21 du décret du 5 mai 1994, 18-b et 20 de l'arrêté du 6 septembre 1994, au motif que la s. a. a été retirée de l'Annexe I de la dir. 91/414/CE.

Code Usage	Libellé Usage	Décision
16303101	CHAMPIGNON DE COUCHE * TRAIT. PARTIES AERIENNES * MOUCHERONS	RET
16323102	COMBRE * TRAIT. PARTIES AERIENNES * ALEURODES (TRIALEURODES VAPORARIOF)	RET
16403101	CHOU * TRAIT. PARTIES AERIENNES * PUCERONS	RET
16603101	LAITUE * TRAIT. PARTIES AERIENNES * PUCERONS	RET
16953101	TOMATE * TRAIT. PARTIES AERIENNES * ALEURODES	RET
17103101	GLAIEUL * TRAIT. PARTIES AERIENNES * THRIPS	RET
17303108	ROSIER * TRAIT. PARTIES AERIENNES * PUCERONS	RET

1 9200121 **BLAZER 2L**

Formulation (professionnelle)	Nom société	Fonction	Nom chimique (ref sa)	Teneur (%)	Unité
LIQUIDE	BASF AGRO SAS	HERBICIDE	ACIFLUORFENE	240,000	G/L

Motivation du retrait
Refus de renouvellement décennal des AMM des usages listés dans la présente décision, sur la base des articles 21 du décret du 5 mai 1994, 18-b et 20 de l'arrêté du 6 sept. 1994, au motif que la s. a. n'est pas inscrite à l'Annexe I de la dir. 91/414/CE.

Code Usage	Libellé Usage	Décision
15805901	SOJA * DESHERBAGE	RTV

1 7200208 CALIXINE

Formulation (nationale)	Nom société	Fonction	Nom chimique (ref sa)	Teneur	Unité
POUDRE MOUILLABLE	BASF AGRO SAS		TRIDEMORPHE	750,000	G/L

Code Usage	Libellé Usage	Décision
13153201	BANANIER * TRAIT. PARTIES AERIENNES * CERCOSPORIOSE	RET
15103209	BLE * TRAIT. PARTIES AERIENNES * OIDIUM	RET
15103216	BLE * TRAIT. PARTIES AERIENNES * ROUILLE JAUNE	RET
15103225	ORGE * TRAIT. PARTIES AERIENNES * OIDIUM	RET

Motivation du retrait
Refus de renouvellement décennal des AMM des usages listés dans la présente décision, sur la base des articles 21 du décret du 5 mai 1994, 18-b et 20 de l'arrêté du 6 sept. 1994, au motif que la s. a. n'est pas inscrite à l'Annexe I de la dir. 91/414/CE.

1 8800757 CALLITRYNE 500

Formulation (nationale)	Nom société	Fonction	Nom chimique (ref sa)	Teneur	Unité
CONC. EMULSIFIABLE	CALLIOPE S.A.	HERBICIDE	AMETRYNE	500,000	G/L

Code Usage	Libellé Usage	Décision
13055901	ANANAS * DESHERBAGE	RTD
13155901	BANANIER * DESHERBAGE	RTD
13205901	CANNE A SUCRE * DESHERBAGE	RTD

Motivation du retrait
conformément à l'avis du JORF du 18/08/2002 modifié.
Pour la decision de retrait de l'autorisation de mise sur le marché du produit phytopharmaceutique
RETRAIT des AMM des usages listés dans la présente décision, sur la base des articles R 253-46 du Code Rural et 17.d) de l'arrêté du 06/09/94 , au motif que la substance active n'est pas inscrite à l'annexe I de la directive 91/414/CE ,

1 8200166 CALLOX 400

Formulation (nationale)	Nom société	Fonction	Nom chimique (ref sa)	Teneur	Unité
LIQUIDE	CALLIOPE S.A.		PARATHION-METHYL	400,000	G/L

Motivation du retrait

Refus ou retraits d'autorisations d'usages durant la période du 01/01/2003 au 31/12/2003 - Liste des spécialités concernées

Code Usage	Libellé Usage	Décision
11012105	TRAITEMENTS GENERAUX * TRAIT. DU SOL * TAUPINS (EN PLEIN)	RET
11012107	TRAITEMENTS GENERAUX * TRAIT. DU SOL * VERS BLANCS (EN PLEIN)	RET
12553103	PECHER * TRAIT. PARTIES AERIENNES * TORDEUSE ORIENTALE DU PECHER	RET
12553105	PECHER * TRAIT. PARTIES AERIENNE * PUCERON VERT DU PECHER	RET
12603103	POMMIER * TRAIT. PARTIES AERIENNES * CARPOCAPSE DES POMMES ET DES POIRES	RET
12603112	* TRAIT. PARTIES AERIENNES * PUCERON VERT DU POMMIER ET PUCERON CENDRE D	RET
12703101	VIGNE * TRAIT. PARTIES AERIENNES * ACARIENS	RET
12703104	VIGNE * TRAIT. PARTIES AERIENNES * TORDEUSES (COCHYLIS ET/OU EUDEMIS)	RET
15053101	BETTERAVES * TRAIT. PARTIES AERIENNES * PEGOMYIE	RET
15053106	BETTERAVES * TRAIT. PARTIES AERIENNES * PUCERONS	RET
15203102	CRUCIFERES OLEAGINEUSES * TRAIT. PARTIES AERIENNES * CHARANCON DES TIGES	RET
15203103	CRUCIFERES OLEAGINEUSES * TRAIT. PARTIES AERIENNES * GROSSE ALTISE	RET
15203104	CRUCIFERES OLEAGINEUSES * TRAIT. PARTIES AERIENNES * MELIGETHE	RET
15453105	LEGUMINEUSES FOURRAGERES * TRAIT. PARTIES AERIENNES * APION DU TREFLE	RET
16403101	CHOU * TRAIT. PARTIES AERIENNES * PUCERONS	RET
16603101	LAITUE * TRAIT. PARTIES AERIENNES * PUCERONS	RET
16753101	MELON * TRAIT. PARTIES AERIENNES * ACARIENS SP	RET
16853101	POIS * TRAIT. PARTIES AERIENNES * PUCERON NOIR	RET
17303101	ROSIER * TRAIT. PARTIES AERIENNES * ACARIENS	RET
17303108	ROSIER * TRAIT. PARTIES AERIENNES * PUCERONS	RET

conformément à l'avis au JORF du 18/08/2002 modifié.

Refus de renouvellement décennal des AMM des usages listés dans la présente décision, sur la base des articles 21 du décret du 5 mai 1994, 18-b et 20 de l'arrêté du 6 sept. 1994, au motif que la s. a. n'est pas inscrite à l'Annexe I de la dir. 91/414/CE.

RETRAIT des AMM des usages listés dans la présente décision, sur la base des art. 21 du décret du 05/05/94, 18b et 20 de l'arrêté du 06/09/94, au motif que la substance active n'est pas inscrite à l'annexe I de la directive 91/414/CE

1 9700324 **CAPITOLE**

Formulation (composition)	Nom société	Fonction	Nom chimique (ref sa)	Teneur (%)	Unité
SUSPENSION-EMULSION	BASF AGRO SAS	FONGICIDE	EPOXICONAZOLE	84,000	G/L
			TRIDEMORPHE	250,000	G/L

Motivation du retrait

Délai de distribution : 01/04/2003
 délai d'utilisation : 31/12/2003

Refus ou retraits d'autorisations d'usages durant la période du 01/01/2003 au 31/12/2003 - Liste des spécialités concernées

Code Usage	Libellé Usage	Décision
15103204	BLE * TRAIT. PARTIES AERIENNES * FUSARIOSES SUR EPIS	RET
15103209	BLE * TRAIT. PARTIES AERIENNES * OIDIUM	RET
15103210	BLE * TRAIT. PARTIES AERIENNES * PIETIN-VERSE	RET
15103213	BLE * TRAIT. PARTIES AERIENNES * ROUILLE BRUNE	RET
15103216	BLE * TRAIT. PARTIES AERIENNES * ROUILLE JAUNE	RET
15103221	BLE * TRAIT. PARTIES AERIENNES * SEPTORIOSES	RET
15103225	ORGE * TRAIT. PARTIES AERIENNES * OIDIUM	RET
15103226	ORGE * TRAIT. PARTIES AERIENNES * HELMINTHOSPORIOSE (D. TERES)	RET
15103227	ORGE * TRAIT. PARTIES AERIENNES * ROUILLE NAINE	RET
15103229	ORGE * TRAIT. PARTIES AERIENNES * RHYNCHOSPORIOSE	RET

1 9600202 **CARDINAL**

Formulation (origine)	Nom société	Fonction	Nom chimique (ref sa)	Teneur (%)	Unité
GRANULES	BAYER CROPS SCIENCE FRANCE	INSECTICIDE	ALDICARBE	8,600	%
			FIPRONIL	1,400	%

Motivation du retrait
Annulation d'office Article L253-7 du Code Rural

Code Usage	Libellé Usage	Décision
15052103	BETTERAVES * TRAIT. DU SOL * BLANIULE (EN LOCALISATION)	RTV
15052111	BETTERAVES * TRAIT. DU SOL * ATOMAIRE (EN LOCALISATION)	RTV
15052113	BETTERAVES * TRAIT. DU SOL * PEGOMYIE (EN LOCALISATION)	RTV
15052114	BETTERAVES * TRAIT. DU SOL * PUCERONS (EN LOCALISATION)	RTV
15052116	BETTERAVES * TRAIT. DU SOL * SCUTIGERELLE (EN LOCALISATION)	RTV
15052117	BETTERAVES * TRAIT. DU SOL * TAUPINS (EN LOCALISATION)	RTV
15052501	BETTERAVES * TRAIT. DU SOL * NEMATODES	RTV

1 6500244 **CITOWETT**

Refus ou retraits d'autorisations d'usages durant la période du 01/01/2003 au 31/12/2003 - Liste des spécialités concernées

Formulation (nominale)	Nom société	Fonction	Nom chimique (ref sa)	Teneur %	Unité
LIQUIDE	BASF AGRO SAS		ETHER D'ALKYL ARYL POLYGLYCOL	1050,00	G/L

Motivation du retrait

Code Usage	Libellé Usage	Décision
31651001	ADJUVANTS * POUR BOUILLIE INSECTICIDE	RET
31651002	ADJUVANTS * POUR BOUILLIE FONGICIDE	RET
31651003	ADJUVANTS * POUR BOUILLIE HERBICIDE	RET
31651004	ADJUVANTS * POUR SUBSTANCE DE CROISSANCE	RET

1 9100576 **COUNTER 10G**

Formulation (nominale)	Nom société	Fonction	Nom chimique (ref sa)	Teneur %	Unité
MICROGRANULE	BASF AGRO SAS	INSECTICIDE	TERBUPHOS	10,000	%

Motivation du retrait
Refus de renouvellement décennal des AMM des usages listés dans la présente décision, sur la base des articles 21 du décret du 5 mai 1994, 18-b et 20 de l'arrêté du 6 sept. 1994, au motif que la s. a. n'est pas inscrite à l'Annexe I de la dir. 91/414/CE.

Code Usage	Libellé Usage	Décision
13152101	BANANIER * TRAIT. DU SOL * CHARANCON	RET
13152501	BANANIER * TRAIT. DU SOL * NEMATODES	RET

1 9100519 **CX 44**

Formulation (nominale)	Nom société	Fonction	Nom chimique (ref sa)	Teneur %	Unité
APPAT SUR GRAINS	AMBOILE CHIMIE		CALCIFEROL	0,100	%
			COUMAFENE	0,025	%

Motivation du retrait
Refus de renouvellement décennal des AMM des usages listés dans la présente décision, sur la base des articles 21 du décret du 5 mai 1994, 18-b et 20 de l'arrêté du 6 sept. 1994, au motif que la s. a. n'est pas inscrite à l'Annexe I de la dir. 91/414/CE.

Code Usage	Libellé Usage	Décision
21011090	LUTTE CONTRE LES RONGEURS * SOURIS	RET

1 9100671 CYPRENE EL

Formulation (nationale)	Nom société	Fonction	Nom chimique (ref sa)	Teneur	Unité
CONC. EMULSIFIABLE	SIPCAM PHYTEUROP		BROFENPROX	95,000	G/L

Code Usage	Libellé Usage	Décision
12603101	POMMIER * TRAIT. PARTIES AERIENNES * ACARIENS	RTV
12613169	POIRIER - COGNASSIER - NASHI * TRAIT. PARTIES AERIENNES * ACARIEN ROUGE (P.ULMI)	RTV

Motivation du retrait

Refus de renouvellement décennal des AMM des usages listés dans la présente décision, sur la base des articles 21 du décret du 5 mai 1994, 18-b et 20 de l'arrêté du 6 sept. 1994, au motif que la s. a. n'est pas inscrite à l'Annexe I de la dir. 91/414/CE.

1 8100500 DANITOL

Formulation (nationale)	Nom société	Fonction	Nom chimique (ref sa)	Teneur	Unité
CONC. EMULSIFIABLE	PHILAGRO	ACARICIDE	FENPROPATHRINE	100,000	G/L
Formulation (nationale)		INSECTICIDE	FENPROPATHRINE	100,000	G/L

Motivation du retrait

Refus de renouvellement décennal des AMM des usages listés dans la présente décision, sur la base des articles 21 du décret du 5 mai 1994, 18-b et 20 de l'arrêté du 6 sept. 1994, au motif que la s. a. n'est pas inscrite à l'Annexe I de la dir. 91/414/CE.

Code Usage	Libellé Usage	Décision
12103103	AMANDIER * TRAIT. PARTIES AERIENNES * TORDEUSE ORIENTALE	RET
12153112	CASSISSIER * TRAIT. PARTIES AERIENNES * TORDEUSE DES BUISSONS ET DES BOURGEOIS	RET
12153113	CASSISSIER * TRAIT. PARTIES AERIENNES * PYRALE DU GROSEILLIER	RET
12153116	CASSISSIER * TRAIT. PARTIES AERIENNES * ACARIENS JAUNES	RET
12203104	CERISIER * TRAIT. PARTIES AERIENNES * TENTHREDE LIMACE	RET
12203111	CERISIER * TRAIT. PARTIES AERIENNES * ACARIEN ROUGE	RET
12203113	CERISIER * TRAIT. PARTIES AERIENNES * ACARIEN JAUNE	RET
12253102	CHATAIGNIER * TRAIT. PARTIES AERIENNES * CARPOCAPSE	RET
12253103	CHATAIGNIER * TRAIT. PARTIES AERIENNES * TORDEUSE PRECOCE	RET
12303103	FIGUIER * TRAIT. PARTIES AERIENNES * TEIGNE DU FIGUIER	RET
12453101	NOYER * TRAIT. PARTIES AERIENNES * CARPOCAPSE	RET
12553103	PECHER * TRAIT. PARTIES AERIENNES * TORDEUSE ORIENTALE DU PECHER	RET

Refus ou retraits d'autorisations d'usages durant la période du 01/01/2003 au 31/12/2003 - Liste des spécialités concernées

12553109	PECHER * TRAIT. PARTIES AERIENNES * LYDA	RET
12553112	PECHER * TRAIT. PARTIES AERIENNES * PETITE MINEUSE - ANARSIA	RET
12553117	PECHER * TRAIT. PARTIES AERIENNES * ACARIEN ROUGE	RET
12553118	PECHER * TRAIT. PARTIES AERIENNES * ACARIEN JAUNE	RET
12553134	PECHER * TRAIT. PARTIES AERIENNES * TORDEUSE DE LA PELURE PANDEMIS - CAPUA	RET
12553135	PECHER * TRAIT. PARTIES AERIENNES * TORDEUSE DE LA PELURE PODANA	RET
12553136	PECHER * TRAIT. PARTIES AERIENNES * TORDEUSE DE LA PELURE EULIA	RET
12553137	PECHER * TRAIT. PARTIES AERIENNES * NOCTUELLES	RET
12573103	ABRICOTIER * TRAIT. PARTIES AERIENNES * TORDEUSE ORIENTALE DU PECHER	RET
12573109	ABRICOTIER * TRAIT. PARTIES AERIENNES * LYDA	RET
12573112	ABRICOTIER * TRAIT. PART. AERIENNES * PETITE MINEUSE - ANARSIA	RET
12573130	ABRICOTIER * TRAIT. PARTIES AERIENNES * CARPOCAPSE	RET
12573137	ABRICOTIER * TRAIT. PARTIES AERIENNES * NOCTUELLES	RET
12573143	ABRICOTIER * TRAIT. PARTIES AERIENNES * BRYOBES	RET
12603101	POMMIER * TRAIT. PARTIES AERIENNES * ACARIENS	RET
12603103	POMMIER * TRAIT. PARTIES AERIENNES * CARPOCAPSE DES POMMES ET DES POIRES	RET
12603105	POMMIER * TRAIT. PARTIES AERIENNES * MINEUSES DES FEUILLES	RET
12603108	POMMIER * TRAIT. PARTIES AERIENNES * HYPONOMEUTE	RET
12603109	POMMIER * TRAIT. PARTIES AERIENNES * ECAILLE FILEUSE	RET
12603129	POMMIER * TRAIT. PARTIES AERIENNES * TORDEUSE DE LA PELURE - CAPUA ET/OU PANDEMIS	RET
12603134	POMMIER * TRAIT. PARTIES AERIENNES * ACARIEN ROUGE (P. ULMI)	RET
12603135	POMMIER * TRAIT. PARTIES AERIENNES * ACARIEN BRUN	RET
12603136	POMMIER * TRAIT. PARTIES AERIENNES * ACARIEN DE L'AUBEPINE	RET
12603137	POMMIER * TRAIT. PARTIES AERIENNES * ACARIEN JAUNE (TETRANYQUES, BREVIPALPE)	RET
12603143	POMMIER * TRAIT. PARTIES AERIENNES * TORDEUSE DE LA PELURE - PODANA	RET
12603144	POMMIER * TRAIT. PARTIES AERIENNES * TORDEUSE DE LA PELURE - EULIA	RET
12603164	POMMIER * TRAIT. PARTIES AERIENNES * MINEUSE CERCLEE	RET
12603174	POMMIER * TRAIT. PARTIES AERIENNES * VER DE L'AUBEPINE	RET
12603175	POMMIER * TRAIT. PARTIES AERIENNES * VER DE JEUNES FRUITS	RET
12603176	POMMIER * TRAIT. PARTIES AERIENNES * TEIGNE DES POMMES	RET
12603191	POMMIER * TRAIT. PARTIES AERIENNES * CEPHE DU POIRIER	RET
12613128	COGNASSIER - NASHI * TRAIT. PARTIES AERIENNES * CARPOCAPSE DES POMMES ET DE	RET

Refus ou retraits d'autorisations d'usages durant la période du 01/01/2003 au 31/12/2003 - Liste des spécialités concernées

12613129	POIRIER - COGNASSIER - NASHI * TRAIT. PARTIES AERIENNES * VERS DES JEUNES FRUITS	RET
12613130	ER - COGNASSIER - NASHI * TRAIT. PARTIES AERIENNES * TORDEUSE ORIENTALE DU PEU	RET
12613134	GNASSIER - NASHI * TRAIT. PARTIES AERIENNES * TORDEUSE DE LA PELURE CAPUA ET/C	RET
12613135	COGNASSIER - NASHI * TRAIT. PARTIES AERIENNES * TORDEUSE DE LA PELURE ARCHIP	RET
12613136	RIER - COGNASSIER - NASHI * TRAIT. PARTIES AERIENNES * TORDEUSE DE LA PELURE EU	RET
12613137	POIRIER - COGNASSIER - NASHI * TRAIT. PARTIES AERIENNES * MINEUSE DES FEUILLES	RET
12613151	POIRIER - COGNASSIER - NASHI * TRAIT. PARTIES AERIENNES * ECAILLE FILEUSE	RET
12613152	POIRIER - COGNASSIER - NASHI * TRAIT. PARTIES AERIENNES * TEIGNE DES FEUILLES	RET
12613153	POIRIER - COGNASSIER - NASHI * TRAIT. PARTIES AERIENNES * VANESSE	RET
12613154	POIRIER - COGNASSIER - NASHI * TRAIT. PARTIES AERIENNES * NOCTUELLES	RET
12613155	POIRIER - COGNASSIER - NASHI * TRAIT. PARTIES AERIENNES * LYDA DU POIRIER	RET
12613156	POIRIER - COGNASSIER - NASHI * TRAIT. PARTIES AERIENNES * TENTHREDE LIMACE	RET
12613160	POIRIER - COGNASSIER - NASHI * TRAIT. PARTIES AERIENNES * CEPHE DU POIRIER	RET
12613169	POIRIER - COGNASSIER - NASHI * TRAIT. PARTIES AERIENNES * ACARIEN ROUGE (P.ULMI)	RET
12613170	POIRIER - COGNASSIER - NASHI * TRAIT. PARTIES AERIENNES * ACARIEN DE L'AUBEPINE	RET
12613171	POIRIER - COGNASSIER - NASHI * TRAIT. PARTIES AERIENNES * ACARIEN BRUN	RET
12613172	POIRIER - COGNASSIER - NASHI * TRAIT. PARTIES AERIENNES * ACARIENS JAUNES	RET
12653106	PRUNIER * TRAIT. PARTIES AERIENNES * TEIGNE DES FLEURS DU MIRABELLIER	RET
12653107	PRUNIER * TRAIT. PARTIES AERIENNES * TORDEUSE ORIENTALE	RET
12653115	PRUNIER * TRAIT. PARTIES AERIENNES * HYPONOMEUTE	RET
12653116	PRUNIER * TRAIT. PARTIES AERIENNES * TORDEUSE DE LA PELURE - CAPUA	RET
12653121	PRUNIER * TRAIT. PARTIES AERIENNES * ACARIENS ROUGES	RET
12653122	PRUNIER * TRAIT. PARTIES AERIENNES * ACARIENS JAUNES	RET
12703101	VIGNE * TRAIT. PARTIES AERIENNES * ACARIENS	RET
12703102	VIGNE * TRAIT. PARTIES AERIENNES * ACARIOSE	RET
12703114	VIGNE * TRAIT. PARTIES AERIENNES * CICADELLE DES GRILLURES	RET
12703119	VIGNE * TRAIT. PARTIES AERIENNES * CICADELLE DE LA FLAVESCENCE DOREE	RET
16553104	FRAISIER * TRAIT. PARTIES AERIENNES * ACARIENS	RET
16553106	FRAISIER * TRAIT. PARTIES AERIENNES * CICADELLES SP	RET

Refus ou retraits d'autorisations d'usages durant la période du 01/01/2003 au 31/12/2003 - Liste des spécialités concernées

Formulation (nominale)	Nom société	Fonction	Nom chimique (ref sa)	Teneur	Unité
POUDRE MOUILLABLE	BAYER FRANCE PHYTOCHIM		CYMOXANIL	4,800	%
			PROPINEBE	58,000	%
			TRIADIMEFON	2,000	%

Motivation du retrait
Refus de renouvellement décennal des AMM des usages listés dans la présente décision, sur la base des articles 21 du décret du 5 mai 1994, 18-b et 20 de l'arrêté du 6 sept. 1994, au motif que la s. a. n'est pas inscrite à l'Annexe I de la dir. 91/414/CE.

Code Usage	Libellé Usage	Décision
12703203	VIGNE * TRAIT. PARTIES AERIENNES * MILDIOU	RET
12703204	VIGNE * TRAIT. PARTIES AERIENNES * OIDIUM	RET
12703206	VIGNE * TRAIT. PARTIES AERIENNES * BLACK ROT	RET
12703207	VIGNE * TRAIT. PARTIES AERIENNES * ROUGEOT PARASITAIRE	RET

1 7200361 **DICONET TOTAL**

Formulation (nominale)	Nom société	Fonction	Nom chimique (ref sa)	Teneur	Unité
CONC. EMULSIFIABLE	ISAGRO FRANCE		2,4-MCPA (SEL D'AMINE)	100,000	G/L
			DICHLORPROP (SEL D'AMINE)	350,000	G/L
			MECOPROP (SEL D'AMINE)	150,000	G/L

Motivation du retrait
Refus de renouvellement décennal des AMM des usages listés dans la présente décision, sur la base des articles 21 du décret du 5 mai 1994, 18-b et 20 de l'arrêté du 6 sept. 1994, au motif que la s. a. n'est pas inscrite à l'Annexe I de la dir. 91/414/CE.

Code Usage	Libellé Usage	Décision
15105911	AVOINE D'HIVER * DESHERBAGE	RET
15105912	BLE TENDRE D'HIVER * DESHERBAGE	RET
15105913	ORGE D'HIVER * DESHERBAGE	RET
15105915	SEIGLE D'HIVER * DESHERBAGE	RET
15105922	BLE TENDRE DE PRINTEMPS * DESHERBAGE	RET
15105931	AVOINE DE PRINTEMPS * DESHERBAGE	RET
15105932	BLE DUR D'HIVER * DESHERBAGE	RET

Refus ou retraits d'autorisations d'usages durant la période du 01/01/2003 au 31/12/2003 - Liste des spécialités concernées

15105933	ORGE DE PRINTEMPS * DESHERBAGE	RET
----------	--------------------------------	-----

1 6200110 DISYSTON

Formulation (origine)	Nom société	Fonction	Nom chimique (ref sa)	Teneur	Unité
GRANULES	BAYER FRANCE PHYTOCHIM	INSECTICIDE	DISULFOTON	5,000	%

Motivation du retrait
Refus de renouvellement décennal des AMM des usages listés dans la présente décision, sur la base des articles 21 du décret du 5 mai 1994, 18-b et 20 de l'arrêté du 6 sept. 1994, au motif que la s. a. n'est pas inscrite à l'Annexe I de la dir. 91/414/CE.

Code Usage	Libellé Usage	Décision
13051101	ANANAS * TRAIT. DES PLANTS * COCHENILLE FARINEUSE	RET
15052114	BETTERAVES * TRAIT. DU SOL * PUCERONS (EN LOCALISATION)	RET
15352102	HOUBLON * TRAIT. DU SOL * PUCERONS	RET
15652102	POMME DE TERRE * TRAIT. DU SOL * PUCERONS (EN LOCALISATION)	RET
17302108	ROSIER * TRAIT. DU SOL * PUCERONS	RET

1 9100614 DIURAL 7

Formulation (origine)	Nom société	Fonction	Nom chimique (ref sa)	Teneur	Unité
LIQUIDE	SEPT D'ARMOR	HERBICIDE	AMINOTRIAZOLE	160,000	G/L
			BROMACIL	45,000	G/L
			DIURON	130,000	G/L

Motivation du retrait
Refus de renouvellement décennal des AMM des usages listés dans la présente décision, sur la base des articles 21 du décret du 5 mai 1994, 18-b et 20 de l'arrêté du 6 septembre 1994, au motif que la s. a. a été retirée de l'Annexe I de la dir. 91/414/CE.

Code Usage	Libellé Usage	Décision
11015903	ITEMENTS GENERAUX * DESHERBAGE * ALLEES DE PARCS, JARDINS PUBLICS ET TROTTC	RET

1 7300423 DOSANEX FL

Refus ou retraits d'autorisations d'usages durant la période du 01/01/2003 au 31/12/2003 - Liste des spécialités concernées

Formulation (notation)	Nom société	Fonction	Nom chimique (ref sa)	Teneur	Unité
LIQUIDE	SANDOZ AGRO		METOXURON	50,000	G/L

Code Usage	Libellé Usage	Décision
15105912	BLE TENDRE D'HIVER * DESHERBAGE	RET
15105913	ORGE D'HIVER * DESHERBAGE	RET
15105932	BLE DUR D'HIVER * DESHERBAGE	RET

1 6200328 DOWPON LABO

Formulation (notation)	Nom société	Fonction	Nom chimique (ref sa)	Teneur	Unité
LIQUIDE	ANTILLES LABO		DALAPON	85,000	%

Code Usage	Libellé Usage	Décision
13205901	CANNE A SUCRE * DESHERBAGE	RET

1 8200383 DUELOR

Formulation (notation)	Nom société	Fonction	Nom chimique (ref sa)	Teneur	Unité
CONC. EMULSIFIABLE	NOVARTIS AGRO SA		METOLACHLORE	960,000	G/L

Code Usage	Libellé Usage	Décision
15055911	BETTERAVES INDUSTRIELLES ET FOURRAGERES * DESHERBAGE	RET
15555901	MAIS * DESHERBAGE	RET
15565901	SORGHO * DESHERBAGE	RET
15805901	SOJA * DESHERBAGE	RET
15905901	TOURNESOL * DESHERBAGE	RET

Motivation du retrait

Refus de renouvellement décennal des AMM des usages listés dans la présente décision, sur la base des articles 21 du décret du 5 mai 1994, 18-b et 20 de l'arrêté du 6 sept. 1994, au motif que la s. a. n'est pas inscrite à l'Annexe I de la dir. 91/414/CE.

Motivation du retrait

Refus de renouvellement décennal des AMM des usages listés dans la présente décision, sur la base des articles 21 du décret du 5 mai 1994, 18-b et 20 de l'arrêté du 6 sept. 1994, au motif que la s. a. n'est pas inscrite à l'Annexe I de la dir. 91/414/CE.

Motivation du retrait

Refus de renouvellement décennal des AMM des usages listés dans la présente décision, sur la base des articles 21 du décret du 5 mai 1994, 18-b et 20 de l'arrêté du 6 sept. 1994, au motif que la s. a. n'est pas inscrite à l'Annexe I de la dir. 91/414/CE.

1 8300472 **DYFONATE MS**

Formulation (notation)	Nom société	Fonction	Nom chimique (ref sa)	Teneur	Unité
SUSPENSION AQUEUSE	SOPRA		FONOFOS	552,000	G/L

Code Usage	Libellé Usage	Décision
15103111	CEREALES * TRAIT. PARTIES AERIENNES * MOUCHE GRISE DES CEREALES	RET
16402101	CHOU * TRAIT. DU SOL * MOUCHE DU CHOU	RET

Motivation du retrait
Refus de renouvellement décennal des AMM des usages listés dans la présente décision, sur la base des articles 21 du décret du 5 mai 1994, 18-b et 20 de l'arrêté du 6 septembre 1994, au motif que la s. a. a été retirée de l'Annexe I de la dir. 91/414/CE.

1 9300337 **D-ZERBAN 650**

Formulation (notation)	Nom société	Fonction	Nom chimique (ref sa)	Teneur	Unité
LIQUIDE	LABORATOIRES ASEPTA SA	HERBICIDE	2,4-D (SEL D'AMINE)	120,000	G/L
			AMINOTRIAZOLE	180,000	G/L
			BROMACIL	50,000	G/L
			DIURON	300,000	G/L

Code Usage	Libellé Usage	Décision
11015903	ITEMENTS GENERAUX * DESHERBAGE * ALLEES DE PARCS, JARDINS PUBLICS ET TROTTOIRS	RET

Motivation du retrait
Refus de renouvellement décennal des AMM des usages listés dans la présente décision, sur la base des articles 21 du décret du 5 mai 1994, 18-b et 20 de l'arrêté du 6 sept. 1994, au motif que la s. a. n'est pas inscrite à l'Annexe I de la dir. 91/414/CE.

1 9300237 **EDENOR TR**

Formulation (notation)	Nom société	Fonction	Nom chimique (ref sa)	Teneur	Unité
CONC. EMULSIFIABLE	PEPRO DEP.RHONE POULENC AGROCHIMIE		BROMUCONAZOLE	133,000	G/L
			TRIDEMORPHE	233,000	G/L

Motivation du retrait
Délai de distribution : 01/04/2003 délai d'utilisation : 31/12/2003

Refus ou retraits d'autorisations d'usages durant la période du 01/01/2003 au 31/12/2003 - Liste des spécialités concernées

Code Usage	Libellé Usage	Décision
15103204	BLE * TRAIT. PARTIES AERIENNES * FUSARIOSES SUR EPIS	RTV
15103205	ORGE * TRAIT. PARTIES AERIENNES * ROUILLE JAUNE	RTV
15103209	BLE * TRAIT. PARTIES AERIENNES * OIDIUM	RTV
15103213	BLE * TRAIT. PARTIES AERIENNES * ROUILLE BRUNE	RTV
15103216	BLE * TRAIT. PARTIES AERIENNES * ROUILLE JAUNE	RTV
15103221	BLE * TRAIT. PARTIES AERIENNES * SEPTORIOSES	RTV
15103225	ORGE * TRAIT. PARTIES AERIENNES * OIDIUM	RTV
15103226	ORGE * TRAIT. PARTIES AERIENNES * HELMINTHOSPORIOSE (D. TERES)	RTV
15103227	ORGE * TRAIT. PARTIES AERIENNES * ROUILLE NAINE	RTV
15103229	ORGE * TRAIT. PARTIES AERIENNES * RHYNCHOSPORIOSE	RTV

1 9000538 EVREST

Formulation (active)	Nom société	Fonction	Nom chimique (ref sa)	Teneur %	Unité
CONC. EMULSIFIABLE	BASF AGRO SAS		FENPROPIMORPHE	275,000	G/L
			FLUSILAZOL	160,000	G/L
			TRIDEMORPHE	100,000	G/L

Motivation du retrait
Délai de distribution : 01/04/2003 délai d'utilisation : 31/12/2003

Code Usage	Libellé Usage	Décision
15103209	BLE * TRAIT. PARTIES AERIENNES * OIDIUM	RET
15103213	BLE * TRAIT. PARTIES AERIENNES * ROUILLE BRUNE	RET
15103216	BLE * TRAIT. PARTIES AERIENNES * ROUILLE JAUNE	RET
15103221	BLE * TRAIT. PARTIES AERIENNES * SEPTORIOSES	RET
15103225	ORGE * TRAIT. PARTIES AERIENNES * OIDIUM	RET
15103226	ORGE * TRAIT. PARTIES AERIENNES * HELMINTHOSPORIOSE (D. TERES)	RET
15103227	ORGE * TRAIT. PARTIES AERIENNES * ROUILLE NAINE	RET
15103229	ORGE * TRAIT. PARTIES AERIENNES * RHYNCHOSPORIOSE	RET

1 9300173 EXILERB

Formulation (nationale)	Nom société	Fonction	Nom chimique (ref sa)	Teneur	Unité
SUSPENSION AQUEUSE	RHONE CHIMIE INDUSTRIE	HERBICIDE	AMINOTRIAZOLE	160,000	G/L
			BROMACIL	45,000	G/L
			DIURON	130,000	G/L

Motivation du retrait
 Refus de renouvellement décennal des AMM des usages listés dans la présente décision, sur la base des articles 21 du décret du 5 mai 1994, 18-b et 20 de l'arrêté du 6 sept. 1994, au motif que la s. a. n'est pas inscrite à l'Annexe I de la dir. 91/414/CE.

Code Usage	Libellé Usage	Décision
11015903	ITEMENTS GENERAUX * DESHERBAGE * ALLEES DE PARCS, JARDINS PUBLICS ET TROTTC	RET

1 8300498 FATOX ROYAL

Formulation (nationale)	Nom société	Fonction	Nom chimique (ref sa)	Teneur	Unité
GRANULES	L H N		SIDURON	6,000	%

Motivation du retrait
 Refus de renouvellement décennal des AMM des usages listés dans la présente décision, sur la base des articles 21 du décret du 5 mai 1994, 18-b et 20 de l'arrêté du 6 sept. 1994, au motif que la s. a. n'est pas inscrite à l'Annexe I de la dir. 91/414/CE.

Code Usage	Libellé Usage	Décision
18505901	GAZONS DE GRAMINEES * DESHERBAGE	RET

1 8100382 FONGARIDE

Formulation (nationale)	Nom société	Fonction	Nom chimique (ref sa)	Teneur	Unité
POUDRE MOUILLABLE	NOVARTIS AGRO SA	FONGICIDE	FURALAXYL	25,000	%

Motivation du retrait
 Refus de renouvellement décennal des AMM des usages listés dans la présente décision, sur la base des articles 21 du décret du 5 mai 1994, 18-b et 20 de l'arrêté du 6 sept. 1994, au motif que la s. a. n'est pas inscrite à l'Annexe I de la dir. 91/414/CE.

Code Usage	Libellé Usage	Décision
14052201	ARBRES ET ARBUSTES D'ORNEMENT * TRAIT. DU SOL * PHYTOPHTHORA	RET
17101202	TULIPE * TRAIT. DES BULBES * PYTHIUM DE LA TULIPE	RET
17102201	TULIPE * TRAIT. DU SOL * PYTHIUM DE LA TULIPE	RET

Refus ou retraits d'autorisations d'usages durant la période du 01/01/2003 au 31/12/2003 - Liste des spécialités concernées

17201202	OEILLET * TRAIT. DES PLANTS * PHYTOPHTHORA	RET
17202203	OEILLET * TRAIT. DU SOL * PHYTOPHTHORA	RET
17252201	PELARGONIUM * TRAIT. DU SOL * PYTHIUM	RET
17402201	CULTURES FLORALES DIVERSES * TRAIT. DU SOL * FONTE DE SEMIS (BOTRYTIS, PHYTIUM, RHIZOC	RET
17402202	CULTURES FLORALES DIVERSES * TRAIT. DU SOL * PYTHIUM	RET
17402204	CULTURES FLORALES DIVERSES * TRAIT. DU SOL * PHYTOPHTHORA	RET

1 9300301 FONGYS PRET A L'EMPLOI

Formulation (origine)	Nom société	Fonction	Nom chimique (ref sa)	Teneur (%)	Unité
LIQUIDE	SCOTTS FRANCE S.A.S.	FONGICIDE	MYCLOBUTANIL	0,075	G/L

Code Usage	Libellé Usage	Décision
17453200	PLANTES D'INTERIEUR * TRAIT. PARTIES AERIENNES * MALADIES DIVERSES	RTM

Motivation du retrait
Article 20 du décret du 05/05/1994 Article 17 de l'arrêté du 06/09/1994 modifié
Utilisation dans la maison : autorisation de mise sur le marché provisoire limitée au 31/12/2005

1 7200265 FUNGINEX

Formulation (origine)	Nom société	Fonction	Nom chimique (ref sa)	Teneur (%)	Unité
LIQUIDE	SCOTTS FRANCE S.A.S.	FONGICIDE	TRIFORINE	190,000	G/L

Code Usage	Libellé Usage	Décision
12103203	AMANDIER * TRAIT. PARTIES AERIENNES * MONILIOSE SUR FLEURS ET RAMEAUX	RET
12153202	CASSISSIER * TRAIT. PARTIES AERIENNES * OIDIUM	RET
12153205	GROSEILLIER * TRAIT. PARTIES AERIENNES * OIDIUM	RET
12153207	CASSISSIER * TRAIT. PARTIES AERIENNES * OIDIUM BRUN	RET
12203208	CERISIER * TRAIT. PARTIES AERIENNES * MONILIA SUR FLEURS ET RAMEAUX	RET

Motivation du retrait
Refus de renouvellement décennal des AMM des usages listés dans la présente décision, sur la base des articles 21 du décret du 5 mai 1994, 18-b et 20 de l'arrêté du 6 sept. 1994, au motif que la s. a. n'est pas inscrite à l'Annexe I de la dir. 91/414/CE.

Refus ou retraits d'autorisations d'usages durant la période du 01/01/2003 au 31/12/2003 - Liste des spécialités concernées

12203209	CERISIER * TRAIT. PARTIES AERIENNES * MONILIA SUR FRUITS	RET
12553205	PECHER * TRAIT. PARTIES AERIENNES * TAVELURE	RET
12553224	PECHER * TRAIT. PARTIES AERIENNES * OIDIUM	RET
12553233	PECHER * TRAIT. PARTIES AERIENNES * MONILIOSE SUR FLEURS ET RAMEAUX	RET
12573233	ABRICOTIER * TRAIT. PARTIES AERIENNES * MONILIOSE SUR FLEURS ET RAMEAUX	RET
12573234	BRICOTIER * TRAIT. PARTIES AERIENNES * MALADIE DE CONSERVATION (AU VERGEF	RET
12603202	POMMIER * TRAIT. PARTIES AERIENNES * OIDIUM	RET
12603203	POMMIER * TRAIT. PARTIES AERIENNES * TAVELURE	RET
12603210	POMMIER * TRAIT. PARTIES AERIENNES * MALADIE DES CROTTES DE MOUCHE	RET
12603211	POMMIER * TRAIT. PARTIES AERIENNES * MALADIE DE LA SUIE	RET
12613203	POIRIER - COGNASSIER - NASHI * TRAIT. PARTIES AERIENNES * SEPTORIOSE	RET
12613204	R - COGNASSIER - NASHI * TRAIT. PARTIES AERIENNES * MALADIES DES CROTTES DE MC	RET
12613205	POIRIER - COGNASSIER - NASHI * TRAIT. PARTIES AERIENNES * MALADIE DE LA SUIE	RET
12613206	POIRIER - COGNASSIER - NASHI * TRAIT. PARTIES AERIENNES * OIDIUM	RET
12653204	PRUNIER * TRAIT. PARTIES AERIENNES * MONILIOSE SUR FLEURS ET RAMEAUX	RET
12653205	PRUNIER * TRAIT. PARTIES AERIENNES * TAVELURES DU MIRABELLIER	RET
12703204	VIGNE * TRAIT. PARTIES AERIENNES * OIDIUM	RET
16203201	CAROTTE * TRAIT. PARTIES AERIENNES * OIDIUM	RET
16323203	CONCOMBRE * TRAIT. PARTIES AERIENNES * OIDIUM SP	RET
16333204	CORNICHON * TRAIT. PARTIES AERIENNES * CLADOSPORIOSE	RET
16333206	CORNICHON * TRAIT. PARTIES AERIENNES * OIDIUM	RET
16343204	COURGETTE * TRAIT. PARTIES AERIENNES * CLADOSPORIOSE	RET
16343206	COURGETTE * TRAIT. PARTIES AERIENNES * OIDIUM	RET
16353204	CHICOREE WITLOOF PRODUCTION DE RACINES * TRAIT. PARTIES AERIENNES * OIDIUM	RET
16403207	CHOU * TRAIT. PARTIES AERIENNES * ROUILLE BLANCHE	RET
16463202	CRESSON ALENOIS * TRAIT. PARTIES AERIENNES * OIDIUM	RET
16753202	MELON * TRAIT. PARTIES AERIENNES * CLADOSPORIOSE	RET
16753205	MELON * TRAIT. PARTIES AERIENNES * OIDIUM	RET
16853204	POIS * TRAIT. PARTIES AERIENNES * OIDIUM	RET
16903201	SCORSONERE SALSIFIS * TRAIT. PARTIES AERIENNES * OIDIUM	RET
16903202	SCORSONERE SALSIFIS * TRAIT. PARTIES AERIENNES * ROUILLE BLANCHE	RET
16903203	SCORSONERE SALSIFIS * TRAIT. PARTIES AERIENNES * ROUILLE DES CHICOREES	RET

Refus ou retraits d'autorisations d'usages durant la période du 01/01/2003 au 31/12/2003 - Liste des spécialités concernées

17053202	CHRYSANTHEME * TRAIT. PARTIES AERIENNES * ROUILLE BLANCHE	RET
17303201	ROSIER * TRAIT. PARTIES AERIENNES * MALADIES DES TACHES NOIRES	RET
17303203	ROSIER * TRAIT. PARTIES AERIENNES * OIDIUM	RET

1 7400131 FUSATOX ROYAL

Formulation (notation)	Nom société	Fonction	Nom chimique (ref sa)	Teneur %	Unité
GRANULES DISPERSIBLES D'EAU	GRAINES LORAS	HERBICIDE	ANILAZINE	3,500	%
			BENOMYL	0,250	%
			CHLOROTHALONIL	5,600	..
			UREE	85,000	%

Motivation du retrait
conformément à l'avis au JORF du 18/08/2002 modifié.
RETRAIT des AMM des usages listés dans la présente décision, sur la base des articles R 253-46 du Code Rural et 17.d) de l'arrêté du 06/09/94 , au motif que la substance active n'est pas inscrite à l'annexe I de la directive 91/414/CE ,

Code Usage	Libellé Usage	Décision
18503210	GAZONS DE GRAMINEES * TRAIT. PARTIES AERIENNES * MALADIES DIVERSES	RET

1 9700439 GAIA

Formulation (notation)	Nom société	Fonction	Nom chimique (ref sa)	Teneur %	Unité
CONC. EMULSIFIABLE	NOVARTIS AGRO SA	FONGICIDE	CYPROCONAZOLE	80,000	G/L
			TRIDEMORPHE	350,000	G/L

Motivation du retrait
Délai de distribution : 01/04/2003 délai d'utilisation : 31/12/2003

Code Usage	Libellé Usage	Décision
15103209	BLE * TRAIT. PARTIES AERIENNES * OIDIUM	RET
15103213	BLE * TRAIT. PARTIES AERIENNES * ROUILLE BRUNE	RET
15103216	BLE * TRAIT. PARTIES AERIENNES * ROUILLE JAUNE	RET
15103221	BLE * TRAIT. PARTIES AERIENNES * SEPTORIOSES	RET

Refus ou retraits d'autorisations d'usages durant la période du 01/01/2003 au 31/12/2003 - Liste des spécialités concernées

15103225	ORGE * TRAIT. PARTIES AERIENNES * OIDIUM	RET
----------	--	-----

1 9200285 GENESIS

Formulation (professionnelle)	Nom société	Fonction	Nom chimique (ref sa)	Teneur (%)	Unité
LIQUIDE	MONSANTO AGRICULTURE FRANCE S A S		CLOFENCET	244,000	G/L

Motivation du retrait
Refus de renouvellement décennal des AMM des usages listés dans la présente décision, sur la base des articles 21 du décret du 5 mai 1994, 18-b et 20 de l'arrêté du 6 sept. 1994, au motif que la s. a. n'est pas inscrite à l'Annexe I de la dir. 91/414/CE.

Code Usage	Libellé Usage	Décision
15103810	REALES * SUBSTANCES DE CROISSANCE * ACTION SUR LE PROCESSUS DE FLORAIS(RET
15103817	BLE * SUBSTANCES DE CROISSANCE * AGENT CHIMIQUE D'HYBRIDATION	RET

1 7300043 GRANAMIDE

Formulation (professionnelle)	Nom société	Fonction	Nom chimique (ref sa)	Teneur (%)	Unité
POUDRE A PULVERISER	CFPI AGRO	HERBICIDE	CHLORTIAMIDE	7,500	%

Motivation du retrait
Refus de renouvellement décennal des AMM des usages listés dans la présente décision, sur la base des articles 21 du décret du 5 mai 1994, 18-b et 20 de l'arrêté du 6 sept. 1994, au motif que la s. a. n'est pas inscrite à l'Annexe I de la dir. 91/414/CE.
te à

Code Usage	Libellé Usage	Décision
11015903	ITEMENTS GENERAUX * DESHERBAGE * ALLEES DE PARCS, JARDINS PUBLICS ET TROTTC	RET
11015904	TRAITEMENTS GENERAUX * DESHERBAGE TOTAL	RET

1 9300464 HERBA D.B.G.

Formulation (professionnelle)	Nom société	Fonction	Nom chimique (ref sa)	Teneur (%)	Unité
GRANULES	SEPT D'ARMOR	HERBICIDE	BROMACIL	1,000	%
			DIURON	2,000	%

Motivation du retrait
Refus de renouvellement décennal des AMM des usages listés dans la présente décision, sur la base des articles 21 du décret du 5 mai 1994, 18-b et 20 de l'arrêté du 6 sept. 1994, au motif que la s. a. n'est pas inscrite à l'Annexe I de la dir. 91/414/CE.

Refus ou retraits d'autorisations d'usages durant la période du 01/01/2003 au 31/12/2003 - Liste des spécialités concernées

Code Usage	Libellé Usage	Décision
11015903	ITEMENTS GENERAUX * DESHERBAGE * ALLEES DE PARCS, JARDINS PUBLICS ET TROTTC	RET

1 9300205 **HERBANET**

Formulation (nationale)	Nom société	Fonction	Nom chimique (ref sa)	Teneur en	Unité
SUSPENSION CONCENTREE	SEPT D'ARMOR		AMINOTRIAZOLE	142,000	G/L
			BROMACIL	42,500	G/L
			DIURON	100,000	G/L

Motivation du retrait

Refus de renouvellement décennal des AMM des usages listés dans la présente décision, sur la base des articles 21 du décret du 5 mai 1994, 18-b et 20 de l'arrêté du 6 sept. 1994, au motif que la s. a. n'est pas inscrite à l'Annexe I de la dir. 91/414/CE.

Code Usage	Libellé Usage	Décision
11015903	ITEMENTS GENERAUX * DESHERBAGE * ALLEES DE PARCS, JARDINS PUBLICS ET TROTTC	RET
11015904	TRAITEMENTS GENERAUX * DESHERBAGE TOTAL	RET

1 9300212 **HERTIN DOSABRO**

Formulation (nationale)	Nom société	Fonction	Nom chimique (ref sa)	Teneur en	Unité
POUDRE MOUILLABLE	PFC SNC	HERBICIDE	AMINOTRIAZOLE	40,000	%
			BROMACIL	14,000	%
			DIURON	38,000	%

Motivation du retrait

Refus de renouvellement décennal des AMM des usages listés dans la présente décision, sur la base des articles 21 du décret du 5 mai 1994, 18-b et 20 de l'arrêté du 6 sept. 1994, au motif que la s. a. n'est pas inscrite à l'Annexe I de la dir. 91/414/CE.

Code Usage	Libellé Usage	Décision
11015903	ITEMENTS GENERAUX * DESHERBAGE * ALLEES DE PARCS, JARDINS PUBLICS ET TROTTC	RET

1 8300320 **HORMONE DE BOUTURAGE SEM**

Refus ou retraits d'autorisations d'usages durant la période du 01/01/2003 au 31/12/2003 - Liste des spécialités concernées

Formulation (nominale)	Nom société	Fonction	Nom chimique (ref sa)	Teneur	Unité
POUDRE MOUILLABLE	COMPO HORTICULTURE ET JARDIN SAS	SUBSTANCE DE CROISSANCE	2-METHYL-1-NAPHTYLACETAMIDE	0,013	%
			ACIDE 2-METHYL-1-NAPHTYL ACETIQUE	0,032	%
			ACIDE B-INDOLE BUTYRIQUE	0,056	%
			ALPHA-NAPHTYL ACETAMIDE	0,065	%

Motivation du retrait
Refus de renouvellement décennal des AMM des usages listés dans la présente décision, sur la base des articles 21 du décret du 5 mai 1994, 18-b et 20 de l'arrêté du 6 sept. 1994, au motif que la s. a. n'est pas inscrite à l'Annexe I de la dir. 91/414/CE.

Code Usage	Libellé Usage	Décision
12703802	BSTANCE DE CROISSANCE * STIMULATION DE LA RHIZOGENESE SUR PLANTS RACINE	RET
14053802	ORNEMENT * SUBSTANCES DE CROISSANCE * STIMULATION DE LA RHIZOGENESE SUR PL	RET
17053802	UBSTANCE DE CROISSANCE * STIMULATION DE LA RHIZOGENESE SUR PLANTES RACINEE	RET
17153802	ANCE DE CROISSANCE * STIMULATION DE LA RHIZOGENESE SUR PLANTES NON RACIN	RET
17203802	NCE DE CROISSANCE * STIMULATION DE LA RHIZOGENESE SUR PLANTES RACINEES C	RET
17253802	* SUBSTANCE DE CROISSANCE * STIMULATION DE LA RHIZOGENESE DES PLANTES RAC	RET
17303802	NCE DE CROISSANCE * STIMULATION DE LA RHIZOGENESE SUR PLANTES RACINEES C	RET
17403802	VERSES * SUBSTANCE DE CROISSANCE * STIMULATION DE LA RHIZOGENESE SUR PLA	RET

1 7200027 IGRATER 50 POUDRE MOUILLABLE

Formulation (nominale)	Nom société	Fonction	Nom chimique (ref sa)	Teneur	Unité
POUDRE MOUILLABLE	BELCHIM BENELUX S.A.		METOBROMURON	25,000	%
			TERBUTRYNE	25,000	%

Motivation du retrait
Refus de renouvellement décennal des AMM des usages listés dans la présente décision, sur la base des articles 21 du décret du 5 mai 1994, 18-b et 20 de l'arrêté du 6 sept. 1994, au motif que la s. a. n'est pas inscrite à l'Annexe I de la dir. 91/414/CE.

Code Usage	Libellé Usage	Décision
15655901	POMME DE TERRE * DESHERBAGE	RET

1 8600457 IONIZ VR

Refus ou retraits d'autorisations d'usages durant la période du 01/01/2003 au 31/12/2003 - Liste des spécialités concernées

Formulation (origine)	Nom société	Fonction	Nom chimique (ref sa)	Teneur	Unité
LIQUIDE	AVENTIS CROPSCIENCE FRANCE	HERBICIDE	DIFLUFENICANIL	12,500	G/L
			IOXYNIL	62,000	G/L
			ISOPROTURON	300,000	G/L
			MECOPROP	146,000	G/L

Motivation du retrait
-Dépassements ponctuels des limites légales en concentration d'isoproturon dans les eaux superficielles et souterraines - Article 20 du décret n° 94-359 - Article 28 de l'arrêté du 06/09/1994
Modification de l'AMM Réduction de doses Mesure obligatoire à partir du 01/01/2004

Code Usage	Libellé Usage	Décision
15105912	BLE TENDRE D'HIVER * DESHERBAGE	RTV

1 7300425 | **IP.50**

Formulation (origine)	Nom société	Fonction	Nom chimique (ref sa)	Teneur	Unité
POUDRE MOUILLABLE	AVENTIS CROPSCIENCE FRANCE		ISOPROTURON	50,000	%

Code Usage	Libellé Usage	Décision
15105912	BLE TENDRE D'HIVER * DESHERBAGE	RET
15105913	ORGE D'HIVER * DESHERBAGE	RET

Motivation du retrait
-Dépassements ponctuels des limites légales en concentration d'isoproturon dans les eaux superficielles et souterraines - Article 20 du décret n° 94-359 - Article 28 de l'arrêté du 06/09/1994
Modification de l'AMM Réduction de doses Mesure obligatoire à partir du 01/01/2004

1 9700274 | **JUMPER**

Formulation (origine)	Nom société	Fonction	Nom chimique (ref sa)	Teneur	Unité
SUSPENSION CONCENTREE	BASF AGRO SAS	FONGICIDE	FIPRONIL	125,000	G/L
			TRIACETATE DE GUAZATINE	200,000	G/L
			TRITICONAZOLE	12,500	G/L

Motivation du retrait
Suspension d'AMM Se référer au texte de décision qui précède,

Refus ou retraits d'autorisations d'usages durant la période du 01/01/2003 au 31/12/2003 - Liste des spécialités concernées

Formulation (action)	Nom société	Fonction	Nom chimique (ref sa)	Teneur	Unité
		INSECTICIDE	FIPRONIL	125,000	G/L
			TRIACETATE DE GUAZATINE	200,000	G/L
			TRITICONAZOLE	12,500	G/L

Code Usage	Libellé Usage	Décision
15101101	CEREALES * TRAIT. DES SEMENCES * MOUCHE GRISE DES CEREALES	RET
15101102	CEREALES * TRAIT. DES SEMENCES * TAUPINS	RET
15101201	BLE * TRAIT. DES SEMENCES * CARIE	RET
15101203	BLE * TRAIT. DES SEMENCES * FUSARIOSES	RET
15101208	BLE * TRAIT. DES SEMENCES * SEPTORIOSE	RET
15101212	SEIGLE * TRAIT. DES SEMENCES * FUSARIOSES	RET
15101260	TRITICALE * TRAIT. DES SEMENCES * FUSARIOSES	RET
15101264	TRITICALE * TRAIT. DES SEMENCES * SEPTORIOSE	RET
15101901	CEREALES * TRAIT. DES SEMENCES * CORBEAUX	RET

1 6200111 **LEBAYCID 40**

Formulation (action)	Nom société	Fonction	Nom chimique (ref sa)	Teneur	Unité
POUDRE MOUILLABLE	BAYER FRANCE PHYTOCHIM		FENTHION	40,000	%

Code Usage	Libellé Usage	Décision
12503101	OLIVIER * TRAIT. PARTIES AERIENNES * MOUCHE DE L'OLIVE	RET
12553101	PECHER * TRAIT. DES PARTIES AERIENNES * MOUCHE MEDITERRANENNE DES FRUIT	RET
12553105	PECHER * TRAIT. PARTIES AERIENNE * PUCERON VERT DU PECHER	RET
17303108	ROSIER * TRAIT. PARTIES AERIENNES * PUCERONS	RET

Motivation du retrait
conformément à l'avis au JORF du 18/08/2002 modifié.
Refus de renouvellement décennal des AMM des usages listés dans la présente décision, sur la base des articles 21 du décret du 5 mai 1994, 18-b et 20 de l'arrêté du 6 sept. 1994, au motif que la s. a. n'est pas inscrite à l'Annexe I de la dir. 91/414/CE.
RETRAIT des AMM des usages listés dans la présente décision, sur la base des art. 21 du décret du 05/05/94, 18b et 20 de l'arrêté du 06/09/94, au motif que la substance active n'est pas inscrite à l'annexe I de la directive 91/414/CE

2 2030205 LINGETTES DESINFECTANTES SANS RINCAGE

Formulation (nationale)	Nom société	Fonction	Nom chimique (ref sa)	Teneur	Unité
EMB. ASSOCIATIF SOLIDE/LIQUIDE	LABORATOIRES SARBEC	DESINFECTANTS	ACIDE SORBIQUE	0,170	%

Code Usage	Libellé Usage	Décision
50993130	LOCAUX DE STOCKAGE (P.O.V) * TRAIT. BACTERICIDE	RFD
50993230	MATERIEL DE STOCKAGE (P.O.V) * TRAIT. BACTERICIDE	RFD
50993330	MATERIEL DE TRANSPORT (P.O.V) * TRAIT. BACTERICIDE	RFD
50993430	MATERIEL DE RECOLTE (P.O.V) * TRAIT. BACTERICIDE	RFD
50994130	LOCAUX DE STOCKAGE (P.O.A) * TRAIT. BACTERICIDE	RFD
50994230	MATERIEL DE TRANSPORT (P.O.A) * TRAIT. BACTERICIDE	RFD
50994330	MATERIEL DE LAITERIE * TRAIT. BACTERICIDE	RFD

Motivation du retrait
Produit inefficace en bactéricidie à la dose de 100 % (80 % selon EN 1276)

1 9100368 MAMESTRIN.

Formulation (nationale)	Nom société	Fonction	Nom chimique (ref sa)	Teneur	Unité
LIQUIDE	CALLIOPE S.A.	INSECTICIDE	VIRUS DE LA POLYEDROSE NUCLEAIRE (MAMESTRA BRASSICAE)	0,000	ULARES

Code Usage	Libellé Usage	Décision
16403110	CHOU * TRAIT. PARTIES AERIENNES * NOCTUELLES DEFOLIATRICES	RET

Motivation du retrait
Refus de renouvellement décennal des AMM des usages listés dans la présente décision, sur la base des articles 21 du décret du 5 mai 1994, 18-b et 20 de l'arrêté du 6 sept. 1994, au motif que la s. a. n'est pas inscrite à l'Annexe I de la dir. 91/414/CE.

1 9300362 MERCANTOR

Formulation (nationale)	Nom société	Fonction	Nom chimique (ref sa)	Teneur	Unité
CONC. EMULSIFIABLE	NOVARTIS AGRO SA	HERBICIDE	METOLACHLORE	960,000	G/L

Code Usage	Libellé Usage	Décision
------------	---------------	----------

Motivation du retrait
Refus de renouvellement décennal des AMM des usages listés dans la présente décision, sur la base des articles 21 du décret du 5 mai 1994, 18-b et 20 de l'arrêté du 6 sept. 1994, au motif que la s. a. n'est pas inscrite à l'Annexe I de la dir. 91/414/CE.

Refus ou retraits d'autorisations d'usages durant la période du 01/01/2003 au 31/12/2003 - Liste des spécialités concernées

15555901	MAIS * DESHERBAGE	RET
15565901	SORGHO * DESHERBAGE	RET
15805901	SOJA * DESHERBAGE	RET
15905901	TOURNESOL * DESHERBAGE	RET
16405901	CHOU * DESHERBAGE	RET

1 9100668 METAXOR TOTAL 3 MA

Formulation (notation)	Nom société	Fonction	Nom chimique (ref sa)	Teneur %	Unité
LIQUIDE	PURODOR	HERBICIDE	AMINOTRIAZOLE	160,000	G/L
			BROMACIL	45,000	G/L
			DIURON	130,000	G/L

Motivation du retrait
 Refus de renouvellement décennal des AMM des usages listés dans la présente décision, sur la base des articles 21 du décret du 5 mai 1994, 18-b et 20 de l'arrêté du 6 septembre 1994, au motif que la s. a. a été retirée de l'Annexe I de la dir. 91/414/CE.

Code Usage	Libellé Usage	Décision
11015903	ITEMENTS GENERAUX * DESHERBAGE * ALLEES DE PARCS, JARDINS PUBLICS ET TROTTOIRS	RET

1 9700518 METIS

Formulation (notation)	Nom société	Fonction	Nom chimique (ref sa)	Teneur %	Unité
SUSPENSION CONCENTREE	BASF AGRO SAS	INSECTICIDE	FIPRONIL	250,000	G/L

Motivation du retrait
 Suspension d'AMM
 Se référer au texte de décision qui précède,

Code Usage	Libellé Usage	Décision
15101101	CEREALES * TRAIT. DES SEMENCES * MOUCHE GRISE DES CEREALES	RET
15101102	CEREALES * TRAIT. DES SEMENCES * TAUPINS	RET

1 6200452 METYLDOR

Refus ou retraits d'autorisations d'usages durant la période du 01/01/2003 au 31/12/2003 - Liste des spécialités concernées

Formulation (nationale)	Nom société	Fonction	Nom chimique (ref sa)	Teneur en	Unité
POUDRE MOUILLABLE	DELPECH		PARATHION-METHYL	25,000	%

Code Usage	Libellé Usage	Décision
12703104	VIGNE * TRAIT. PARTIES AERIENNES * TORDEUSES (COCHYLIS ET/OU EUDEMIS)	RET

Motivation du retrait
conformément à l'avis au JORF DU 18/02/2002 modifié.
Refus de renouvellement décennal des AMM des usages listés dans la présente décision, sur la base des articles 21 du décret du 5 mai 1994, 18-b et 20 de l'arrêté du 6 sept. 1994, au motif que la s. a. n'est pas inscrite à l'Annexe I de la dir. 91/414/CE.
RETRAIT des AMM des usages listés dans la présente décision, sur la base des art. 21 du décret du 05/05/94 , 18b et 20 de l'arrêté du 06/09/94 , au motif que la substance active n'est pas inscrite à l'annexe I de la directive 91/414/CE

1 8200380 MITCHELL 550

Formulation (nationale)	Nom société	Fonction	Nom chimique (ref sa)	Teneur en	Unité
POUDRE MOUILLABLE	S I C O		2,4-D (SEL DE SODIUM)	7,000	%
			BROMACIL	6,000	%
			DALAPON	14,800	%
			DIURON	16,800	%
			TRICHLORACETATE DE SODIUM	39,600	%

Code Usage	Libellé Usage	Décision
11015903	ITEMENTS GENERAUX * DESHERBAGE * ALLEES DE PARCS, JARDINS PUBLICS ET TROTTC	RET
11015904	TRAITEMENTS GENERAUX * DESHERBAGE TOTAL	RET

Motivation du retrait
Refus de renouvellement décennal des AMM des usages listés dans la présente décision, sur la base des articles 21 du décret du 5 mai 1994, 18-b et 20 de l'arrêté du 6 sept. 1994, au motif que la s. a. n'est pas inscrite à l'Annexe I de la dir. 91/414/CE.

2 2010385 MR PROPER D

Refus ou retraits d'autorisations d'usages durant la période du 01/01/2003 au 31/12/2003 - Liste des spécialités concernées

Formulation (spécialité)	Nom société	Fonction	Nom chimique (ref sa)	Teneur (%)	Unité
LIQUIDE	PROCTER & GAMBLE FRANCE SNC	DESINFECTANTS PROD. ANIMALES	CHLORURE DE DIDECYL DIMETHYL AMMONIUM	5,000	%
			N-N BIS (3 AMINOPROPYL) DODECYLAMINE	1,600	%
Formulation (spécialité)	Nom société	Fonction	Nom chimique (ref sa)	Teneur (%)	Unité
		DESINFECTANTS PROD. VEGETALES	CHLORURE DE DIDECYL DIMETHYL AMMONIUM	5,000	%
			N-N BIS (3 AMINOPROPYL) DODECYLAMINE	1,600	%

Motivation du retrait

Code Usage	Libellé Usage	Décision
50993130	LOCAUX DE STOCKAGE (P.O.V) * TRAIT. BACTERICIDE	RTD
50993230	MATERIEL DE STOCKAGE (P.O.V) * TRAIT. BACTERICIDE	RTD
50993330	MATERIEL DE TRANSPORT (P.O.V) * TRAIT. BACTERICIDE	RTD
50993430	MATERIEL DE RECOLTE (P.O.V) * TRAIT. BACTERICIDE	RTD
50994130	LOCAUX DE STOCKAGE (P.O.A) * TRAIT. BACTERICIDE	RTD
50994230	MATERIEL DE TRANSPORT (P.O.A) * TRAIT. BACTERICIDE	RTD
50994330	MATERIEL DE LAITERIE * TRAIT. BACTERICIDE	RTD

2 2010359 NATOD

Formulation (spécialité)	Nom société	Fonction	Nom chimique (ref sa)	Teneur (%)	Unité
GRANULES	PHYTHERON 2000		CHLORMEPHOS	5,000	%

Code Usage	Libellé Usage	Décision
15052116	BETTERAVES * TRAIT. DU SOL * SCUTIGERELLE (EN LOCALISATION)	RET
15052117	BETTERAVES * TRAIT. DU SOL * TAUPINS (EN LOCALISATION)	RET
15552103	MAIS * TRAIT. DU SOL * VERS BLANCS	RET
15552106	MAIS * TRAIT. DU SOL * OSCINIE ET GEOMYZA	RET
15552107	MAIS * TRAIT. DU SOL * SCUTIGERELLE (EN LOCALISATION)	RET
15552109	MAIS * TRAIT. DU SOL * TAUPINS (EN LOCALISATION)	RET

Motivation du retrait
Au motif que la substance active n'est pas inscrite à l'annexe 1 de la directive 91/414/CE
Au motif que la substance active n'est pas inscrite à l'annexe 1 de la directive 91/414/CE : REGLEMENT (CE) n° 2076/2002 du 20/11/2002

Refus ou retraits d'autorisations d'usages durant la période du 01/01/2003 au 31/12/2003 - Liste des spécialités concernées

15902101	TOURNESOL * TRAIT. DU SOL * TRAIT. INSECTICIDE (EN LOCALIS.)	RET
16662101	MAIS DOUX * TRAIT. DU SOL * SCUTIGERELLES	RET
16662102	MAIS DOUX * TRAIT. DU SOL * TAUPINS	RET
16662103	MAIS DOUX * TRAIT. DU SOL * OSCINIE	RET

1 9100493 NECTEC PATE

Formulation (origine)	Nom société	Fonction	Nom chimique (ref sa)	Teneur	Unité
CIRE	LABORATOIRE JANSSEN DIVISION VETERINAIRE	FONGICIDE	AZACONAZOLE	1,000	%
			IMAZALIL	2,000	%

Motivation du retrait
 Refus de renouvellement décennal des AMM des usages listés dans la présente décision, sur la base des articles 21 du décret du 5 mai 1994, 18-b et 20 de l'arrêté du 6 sept. 1994, au motif que la s. a. n'est pas inscrite à l'Annexe I de la dir. 91/414/CE.

Code Usage	Libellé Usage	Décision
11013904	TRAITEMENTS GENERAUX * TRAIT. PARTIES AERIENNES * PROTECTION DES PLAIES	RET

1 9300177 OCCI RATS NOIRS ET SURMULOTS-BLE

Formulation (origine)	Nom société	Fonction	Nom chimique (ref sa)	Teneur	Unité
APPAT SUR GRAINS	LOGISSAIN LABO JAECK		DIFETHIALONE	0,003	%

Motivation du retrait
 Refus de renouvellement décennal des AMM des usages listés dans la présente décision, sur la base des articles 21 du décret du 5 mai 1994, 18-b et 20 de l'arrêté du 6 sept. 1994, au motif que la s. a. n'est pas inscrite à l'Annexe I de la dir. 91/414/CE.

Code Usage	Libellé Usage	Décision
21011070	LUTTE CONTRE LES RONGEURS * RAT	RET

1 9300178 OCCI SOURIS -SEMOULE

Formulation (origine)	Nom société	Fonction	Nom chimique (ref sa)	Teneur	Unité
APPAT SUR GRAINS	LOGISSAIN LABO JAECK		DIFETHIALONE	0,003	%

Motivation du retrait

Refus ou retraits d'autorisations d'usages durant la période du 01/01/2003 au 31/12/2003 - Liste des spécialités concernées

Code Usage	Libellé Usage	Décision
21011090	LUTTE CONTRE LES RONGEURS * SOURIS	RET

Refus de renouvellement décennal des AMM des usages listés dans la présente décision, sur la base des articles 21 du décret du 5 mai 1994, 18-b et 20 de l'arrêté du 6 sept. 1994, au motif que la s. a. n'est pas inscrite à l'Annexe I de la dir. 91/414/CE.

1 9500019 OHAYO

Formulation (nationale)	Nom société	Fonction	Nom chimique (ref sa)	Teneur	Unité
SUSPENSION CONCENTREE	ISK EUROPE HEADQUARTERS - BIOSCIENCES DIV	FONGICIDE	FLUAZINAM	500,000	G/L

Motivation du retrait
Abandon d'usage en cours d'évaluation

Code Usage	Libellé Usage	Décision
15651201	POMME DE TERRE * TRAIT. DES PLANTS * GALE ARGENTEE	RFM

1 9300161 OPERATS PLUS

Formulation (nationale)	Nom société	Fonction	Nom chimique (ref sa)	Teneur	Unité
APPAT SUR GRAINS	NEODIS	RODENTICIDE	DIFETHIALONE	0,003	%

Motivation du retrait
Refus de renouvellement décennal des AMM des usages listés dans la présente décision, sur la base des articles 21 du décret du 5 mai 1994, 18-b et 20 de l'arrêté du 6 sept. 1994, au motif que la s. a. n'est pas inscrite à l'Annexe I de la dir. 91/414/CE.

Code Usage	Libellé Usage	Décision
21011070	LUTTE CONTRE LES RONGEURS * RAT	RET

1 7400298 ORTHENE 50

Formulation (nationale)	Nom société	Fonction	Nom chimique (ref sa)	Teneur	Unité
POUDRE SOLUBLE DANS L'EAU	TOMEN FRANCE		ACEPHATE	50,000	%

Motivation du retrait
conformément à l'avis au JORF du 18/08/2002 modifié.

Code Usage	Libellé Usage	Décision
------------	---------------	----------

Refus ou retraits d'autorisations d'usages durant la période du 01/01/2003 au 31/12/2003 - Liste des spécialités concernées

11012109	TRAITEMENTS GENERAUX * TRAIT. DU SOL * NOCTUELLES TERRICOLES	RET
11012111	TRAITEMENTS GENERAUX * TRAIT. DU SOL * NOCTUELLES TERRICOLES(APPAT)	RET
12553105	PECHER * TRAIT. PARTIES AERIENNE * PUCERON VERT DU PECHER	RET
12603112	* TRAIT. PARTIES AERIENNES * PUCERON VERT DU POMMIER ET PUCERON CENDRE D	RET
12603150	POMMIER * TRAIT. PARTIES AERIENNES * PUCERON CENDRE DU POMMIER	RET
12603152	POMMIER * TRAIT. PARTIES AERIENNES * PUCERON VERT DU POMMIER	RET
12613101	POIRIER - COGNASSIER - NASHI * TRAIT. PARTIES AERIENNES * PUCERON CENDRE MAUVI	RET
12613102	POIRIER - COGNASSIER - NASHI * TRAIT. PARTIES AERIENNES * PUCERON VERT DU POMMI	RET
15053101	BETTERAVES * TRAIT. PARTIES AERIENNES * PEGOMYIE	RET
15352102	HOUBLON * TRAIT. DU SOL * PUCERONS	RET
15503101	LIN * TRAIT. PARTIES AERIENNES * THRIPS DU LIN	RET
16053101	AIL * TRAIT. PARTIES AERIENNES * TEIGNE DU POIREAU	RET
16103101	ARTICHAUT * TRAIT. PARTIES AERIENNES * PUCERONS	RET
16103103	ARTICHAUT * TRAIT. PARTIES AERIENNES * NOCTUELLES	RET
16153103	ASPERGE * TRAIT. PARTIES AERIENNES * PUCERONS	RET
16163104	AUBERGINE * TRAIT. PARTIES AERIENNES * PUCERONS	RET
16403101	CHOU * TRAIT. PARTIES AERIENNES * PUCERONS	RET
16423101	ECHALOTE * TRAIT. PARTIES AERIENNES * TEIGNE DU POIREAU	RET
16503101	EPINARD * TRAIT. PARTIES AERIENNES * PEGOMYIE	RET
16503102	EPINARD * TRAIT. PARTIES AERIENNES * PUCERONS	RET
16503103	EPINARD * TRAIT. PARTIES AERIENNES * NOCTUELLES DEFOLIATRICE	RET
16553105	FRAISIER * TRAIT. PARTIES AERIENNES * PUCERONS	RET
16553107	FRAISIER * TRAIT. PARTIES AERIENNES * NOCTUELLES DEFOLIATRICES	RET
16602102	LAITUE * TRAIT. DU SOL * PUCERONS DES RACINES	RET
16603101	LAITUE * TRAIT. PARTIES AERIENNES * PUCERONS	RET
16603105	LAITUE * TRAIT. PARTIES AERIENNES * NOCTUELLES DEFOLIATRICES	RET
16753103	MELON * TRAIT. PARTIES AERIENNES * PUCERONS	RET
16753108	MELON * TRAIT. PARTIES AERIENNES * NOCTUELLES DEFOLIATRICES SP	RET
16803105	OIGNON * TRAIT. PARTIES AERIENNES * TEIGNE DU POIREAU	RET
16853101	POIS * TRAIT. PARTIES AERIENNES * PUCERON NOIR	RET
16863104	POIVRON * TRAIT. PARTIES AERIENNES * PUCERONS	RET
16953104	TOMATE * TRAIT. PARTIES AERIENNES * PUCERONS	RET

RETRAIT des AMM des usages listés dans la présente décision, sur la base des articles R 253-46 du Code Rural et 17.d) de l'arrêté du 06/09/94 , au motif que la substance active n'est pas inscrite à l'annexe I de la directive 91/414/CE ,

Refus ou retraits d'autorisations d'usages durant la période du 01/01/2003 au 31/12/2003 - Liste des spécialités concernées

16953113	TOMATE * TRAIT. PARTIES AERIENNES * NOCTUELLES DES FRUITS	RET
----------	---	-----

1 9300515 OXYPLAN-480

Formulation (nationale)	Nom société	Fonction	Nom chimique (ref sa)	Teneur	Unité
CONC. EMULSIFIABLE	CFPI AGRO		DICHLORPROP (ESTER DE BUTYLGLYCOL)	480,000	G/L

Code Usage	Libellé Usage	Décision
11015911	AITEMENTS GENERAUX * DESHERBAGE * DEVITALISATION DES BROUSSAILLES (SUR PII	RET

Motivation du retrait
Refus de renouvellement décennal des AMM des usages listés dans la présente décision, sur la base des articles 21 du décret du 5 mai 1994, 18-b et 20 de l'arrêté du 6 sept. 1994, au motif que la s. a. n'est pas inscrite à l'Annexe I de la dir. 91/414/CE.

1 7200428 PARAMETH 40

Formulation (nationale)	Nom société	Fonction	Nom chimique (ref sa)	Teneur	Unité
LIQUIDE	L A P A		PARATHION-METHYL	400,000	G/L

Code Usage	Libellé Usage	Décision
15053106	BETTERAVES * TRAIT. PARTIES AERIENNES * PUCERONS	RET
15203102	CRUCIFERES OLEAGINEUSES * TRAIT. PARTIES AERIENNES * CHARANCON DES TIGES	RET
16403101	CHOU * TRAIT. PARTIES AERIENNES * PUCERONS	RET
17303108	ROSIER * TRAIT. PARTIES AERIENNES * PUCERONS	RET

Motivation du retrait
conformément à l'avis au JORF du 18/08/2002 modifié.
RETRAIT des AMM des usages listés dans la présente décision, sur la base des art. 21 du décret du 05/05/94 , 18b et 20 de l'arrêté du 06/09/94 , au motif que la substance active n'est pas inscrite à l'annexe I de la directive 91/414/CE

1 6100393 PARASOUFRE

Formulation (nationale)	Nom société	Fonction	Nom chimique (ref sa)	Teneur	Unité
POUDRE POUDRAGE	ELF ATOCHEM AGRI SA		PARATHION-METHYL	1,200	%
			SOUFRE SUBLIME	80,000	%

Motivation du retrait
conformément à l'avis au JORF du 18/08/2002 modifié.

Refus ou retraits d'autorisations d'usages durant la période du 01/01/2003 au 31/12/2003 - Liste des spécialités concernées

Code Usage	Libellé Usage	Décision
12703104	VIGNE * TRAIT. PARTIES AERIENNES * TORDEUSES (COCHYLIS ET/OU EUDEMIS)	RET
12703204	VIGNE * TRAIT. PARTIES AERIENNES * OIDIUM	RET
17303108	ROSIER * TRAIT. PARTIES AERIENNES * PUCERONS	RET
17303203	ROSIER * TRAIT. PARTIES AERIENNES * OIDIUM	RET

Refus de renouvellement décennal des AMM des usages listés dans la présente décision, sur la base des articles 21 du décret du 5 mai 1994, 18-b et 20 de l'arrêté du 6 sept. 1994, au motif que la s. a. n'est pas inscrite à l'Annexe I de la dir. 91/414/CE.

RETRAIT des AMM des usages listés dans la présente décision, sur la base des art. 21 du décret du 05/05/94, 18b et 20 de l'arrêté du 06/09/94, au motif que la substance active n'est pas inscrite à l'annexe I de la directive 91/414/CE

1 9200510 PHORAZIP 5 G

Formulation (nationale)	Nom société	Fonction	Nom chimique (ref sa)	Teneur	Unité
MICROGRANULE	INTERPHYTO		PHORATE	4,500	%

Motivation du retrait

Refus de renouvellement décennal des AMM des usages listés dans la présente décision, sur la base des articles 21 du décret du 5 mai 1994, 18-b et 20 de l'arrêté du 6 sept. 1994, au motif que la s. a. n'est pas inscrite à l'Annexe I de la dir. 91/414/CE.

Code Usage	Libellé Usage	Décision
15902102	TOURNESOL * TRAIT. DU SOL * TAUPINS (EN LOCALISATION)	RET

1 8300068 PIRIZOL SUPER 3G

Formulation (nationale)	Nom société	Fonction	Nom chimique (ref sa)	Teneur	Unité
POUDRE MOUILLABLE	CIBA GEIGY		PROFENOPHOS	3,000	%

Motivation du retrait

Refus de renouvellement décennal des AMM des usages listés dans la présente décision, sur la base des articles 21 du décret du 5 mai 1994, 18-b et 20 de l'arrêté du 6 sept. 1994, au motif que la s. a. n'est pas inscrite à l'Annexe I de la dir. 91/414/CE.

Code Usage	Libellé Usage	Décision
15553101	MAIS * TRAIT. PARTIES AERIENNES * PYRALE	RET

1 7200190 PLANTVAX

Formulation (nationale)	Nom société	Fonction	Nom chimique (ref sa)	Teneur	Unité
-------------------------	-------------	----------	-----------------------	--------	-------

Motivation du retrait

Refus ou retraits d'autorisations d'usages durant la période du 01/01/2003 au 31/12/2003 - Liste des spécialités concernées

CONC. EMULSIFIABLE	NOVARTIS AGRO SA		OXYCARBOXINE	120,000	G/L
--------------------	------------------	--	--------------	---------	-----

Refus de renouvellement décennal des AMM des usages listés dans la présente décision, sur la base des articles 21 du décret du 5 mai 1994, 18-b et 20 de l'arrêté du 6 sept. 1994, au motif que la s. a. n'est pas inscrite à l'Annexe I de la dir. 91/414/CE.

Code Usage	Libellé Usage	Décision
17053202	CHRYSANTHEME * TRAIT. PARTIES AERIENNES * ROUILLE BLANCHE	RET
17303210	ROSIER * TRAIT. PARTIES AERIENNES * ROUILLE	RET

1 8600108 | **PROPHYL**

Formulation (origine)	Nom société	Fonction	Nom chimique (ref sa)	Teneur	Unité
CONC. EMULSIFIABLE	MERIEL LABORATOIRE	BACTERICIDI	2-BENZYL 4 CHLOROPHENOL	50,000	G/L
			3 METHYL 4 CHLOROPHENOL	100,000	G/L
Formulation (origine)	Nom société	Fonction	Nom chimique (ref sa)	Teneur	Unité
		FONGICIDE	2-BENZYL 4 CHLOROPHENOL	50,000	G/L
			3 METHYL 4 CHLOROPHENOL	100,000	G/L

Motivation du retrait

conformément à l'avis au JORF du 18/08/2002 modifié.

Retrait des AMM des usages listés dans la présente décision , sur la base des articles 21 du décret du 05 mai 1994, 18 b et 20 de l'arrêté du 06 septembre 1994 , au motif que la substance active n'est pas inscrite à l'annexe I de la directive 91/414/CE ,

Code Usage	Libellé Usage	Décision
16306201	CHAMPIGNON DE COUCHE * TRAIT. LOCAUX VIDES * MALADIES ET BACTERIES	RET
16306301	IGNON DE COUCHE * TRAITEMENT DES CAISSES * CHAMPIGNONS COMPETITEURS ET PAR	RET

1 8300487 | **QUINOLATE AC FL**

Formulation (origine)	Nom société	Fonction	Nom chimique (ref sa)	Teneur	Unité
LIQUIDE	LA QUINOLEINE		ANTHRAQUINONE	250,000	G/L
			OXYQUINOLEATE DE CUIVRE	150,000	G/L

Motivation du retrait

Refus de renouvellement décennal des AMM des usages listés dans la présente décision, sur la base des articles 21 du décret du 5 mai 1994, 18-b et 20 de l'arrêté du 6 septembre 1994, au motif que la s. a. a été retirée de l'Annexe I de la dir. 91/414/CE.

Code Usage	Libellé Usage	Décision
------------	---------------	----------

Refus ou retraits d'autorisations d'usages durant la période du 01/01/2003 au 31/12/2003 - Liste des spécialités concernées

15101201	BLE * TRAIT. DES SEMENCES * CARIE	RET
15101203	BLE * TRAIT. DES SEMENCES * FUSARIOSES	RET
15101208	BLE * TRAIT. DES SEMENCES * SEPTORIOSE	RET
15101901	CEREALES * TRAIT. DES SEMENCES * CORBEAUX	RET

1 8300082 **QUINOLATE PRO**

Formulation (origine)	Nom société	Fonction	Nom chimique (ref sa)	Teneur (%)	Unité
POUDRE MOUILLABLE	LA QUINOLEINE		CARBENDAZIME	10,000	%
			OXYQUINOLEATE DE CUIVRE	10,000	%

Motivation du retrait
Refus de renouvellement décennal des AMM des usages listés dans la présente décision, sur la base des articles 21 du décret du 5 mai 1994, 18-b et 20 de l'arrêté du 6 sept. 1994, au motif que la s. a. n'est pas inscrite à l'Annexe I de la dir. 91/414/CE.

Code Usage	Libellé Usage	Décision
11011205	TRAITEMENTS GENERAUX * TRAIT. DES SEMENCES * FUSARIUM	RET
11011206	TRAITEMENTS GENERAUX * TRAIT. DES SEMENCES * PHOMA	RET
11011207	TRAITEMENTS GENERAUX * TRAIT. DES SEMENCES * ALTERNARIA	RET
11011208	TRAITEMENTS GENERAUX * TRAIT. DES SEMENCES * PYTHIUM	RET
11011209	TRAITEMENTS GENERAUX * TRAIT. DES SEMENCES * SCLEROTINIA	RET
15801201	SOJA * TRAIT. DES SEMENCES * FONTE DE SEMIS	RET
15801202	SOJA * TRAIT. DES SEMENCES * PHOMOPSIS	RET
15901202	TOURNESOL * TRAIT. DES SEMENCES * POURRITURE GRISE ET SCLEROTINIOSE	RET
16561201	HARICOT * TRAIT. DES SEMENCES * ANTHRACNOSE DU HARICOT	RET
16851201	POIS * TRAIT. DES SEMENCES * ANTHRACNOSE	RET
16851202	POIS * TRAIT. DES SEMENCES * FONTE DE SEMIS	RET

1 6300235 **QUINOLATE SEMENCES W.K.**

Formulation (origine)	Nom société	Fonction	Nom chimique (ref sa)	Teneur (%)	Unité
LIQUIDE	LA QUINOLEINE		OXYQUINOLEATE DE CUIVRE	60,000	%

Motivation du retrait

Refus ou retraits d'autorisations d'usages durant la période du 01/01/2003 au 31/12/2003 - Liste des spécialités concernées

Code Usage	Libellé Usage	Décision
15051201	BETTERAVES * TRAIT. DES SEMENCES * CERCOSPORA	RET
15051202	BETTERAVES * TRAIT. DES SEMENCES * PHOMA	RET
15051203	BETTERAVES * TRAIT. DES SEMENCES * PYTHIUM	RET
15101201	BLE * TRAIT. DES SEMENCES * CARIE	RET
15101203	BLE * TRAIT. DES SEMENCES * FUSARIOSES	RET
15101208	BLE * TRAIT. DES SEMENCES * SEPTORIOSE	RET
15201201	CRUCIFERES OLEAGINEUSES * TRAIT. DES SEMENCES * FONTE DES SEMIS : ALTERNARIA	RET
15201202	CRUCIFERES OLEAGINEUSES * TRAIT. DES SEMENCES * FONTE DES SEMIS : PHOMA	RET
15501204	LIN * TRAIT. DES SEMENCES * BOTRYTIS	RET
15501205	LIN * TRAIT. DES SEMENCES * ALTERNARIA	RET

Refus de renouvellement décennal des AMM des usages listés dans la présente décision, sur la base des articles 21 du décret du 5 mai 1994, 18-b et 20 de l'arrêté du 6 sept. 1994, au motif que la s. a. n'est pas inscrite à l'Annexe I de la dir. 91/414/CE.

1 8200379 RACUMIN BLOC

Formulation (professionnelle)	Nom société	Fonction	Nom chimique (ref sa)	Teneur (%)	Unité
APPAT SUR GRAINS	BAYER FRANCE PHYTOCHIM	RODENTICIDE	COUMATETRALYL	0,038	%

Motivation du retrait
Refus de renouvellement décennal des AMM des usages listés dans la présente décision, sur la base des articles 21 du décret du 5 mai 1994, 18-b et 20 de l'arrêté du 6 sept. 1994, au motif que la s. a. n'est pas inscrite à l'Annexe I de la dir. 91/414/CE.

Code Usage	Libellé Usage	Décision
21011070	LUTTE CONTRE LES RONGEURS * RAT	RET

1 8300473 RACUMIN H

Formulation (professionnelle)	Nom société	Fonction	Nom chimique (ref sa)	Teneur (%)	Unité
CONC. POUR APPAT	BAYER FRANCE PHYTOCHIM		COUMATETRALYL	9,500	G/L

Motivation du retrait
Interdiction en jardins des concentrés pour préparation d'appâts.

Code Usage	Libellé Usage	Décision
21011070	LUTTE CONTRE LES RONGEURS * RAT	RET
21011090	LUTTE CONTRE LES RONGEURS * SOURIS	RET

Refus de renouvellement décennal des AMM des usages listés dans la présente décision, sur la base des articles 21 du décret du 5 mai 1994, 18-b et 20 de l'arrêté du 6 septembre 1994, au motif que la s. a. a été retirée de l'Annexe I de la dir. 91/414/CE.

1 9300124 RATICIDE CANADIEN 3000

Formulation (nominale)	Nom société	Fonction	Nom chimique (ref sa)	Teneur	Unité
APPAT SUR GRAINS	CAUSSADE ROBERT	RODENTICIDE	DIFETHIALONE	0,003	%

Code Usage	Libellé Usage	Décision
21011070	LUTTE CONTRE LES RONGEURS * RAT	RET

Motivation du retrait

Refus de renouvellement décennal des AMM des usages listés dans la présente décision, sur la base des articles 21 du décret du 5 mai 1994, 18-b et 20 de l'arrêté du 6 sept. 1994, au motif que la s. a. n'est pas inscrite à l'Annexe I de la dir. 91/414/CE.

1 9400088 REGENT 5 GR

Formulation (nominale)	Nom société	Fonction	Nom chimique (ref sa)	Teneur	Unité
MICROGRANULE	BASF AGRO SAS	INSECTICIDE	FIPRONIL	0,500	%

Code Usage	Libellé Usage	Décision
13152101	BANANIER * TRAIT. DU SOL * CHARANCON	RTV

Motivation du retrait

Se référer à l'annexe jointe.

Se référer au texte de décision qui précède,

1 9200036 RODENSIL-BLOCS

Formulation (nominale)	Nom société	Fonction	Nom chimique (ref sa)	Teneur	Unité
APPAT SUR GRAINS	SANOFI SANTE NUTRITION ANIMALE		SCILLIROSIDE	0,030	%

Motivation du retrait

Refus ou retraits d'autorisations d'usages durant la période du 01/01/2003 au 31/12/2003 - Liste des spécialités concernées

Code Usage	Libellé Usage	Décision
21011070	LUTTE CONTRE LES RONGEURS * RAT	RET
21011090	LUTTE CONTRE LES RONGEURS * SOURIS	RET

Refus de renouvellement décennal des AMM des usages listés dans la présente décision, sur la base des articles 21 du décret du 5 mai 1994, 18-b et 20 de l'arrêté du 6 septembre 1994, au motif que la s. a. a été retirée de l'Annexe I de la dir. 91/414/CE.

1 9200053 SCAR TOTAL STA

Formulation (origine)	Nom société	Fonction	Nom chimique (ref sa)	Teneur	Unité
GRANULES	DEPROMA	HERBICIDE	BROMACIL	1,000	%
			DIURON	2,000	%

Motivation du retrait
Refus de renouvellement décennal des AMM des usages listés dans la présente décision, sur la base des articles 21 du décret du 5 mai 1994, 18-b et 20 de l'arrêté du 6 sept. 1994, au motif que la s. a. n'est pas inscrite à l'Annexe I de la dir. 91/414/CE.

Code Usage	Libellé Usage	Décision
11015903	ITEMENTS GENERAUX * DESHERBAGE * ALLEES DE PARCS, JARDINS PUBLICS ET TROTTC	RET

1 9700302 SCHUSS

Formulation (origine)	Nom société	Fonction	Nom chimique (ref sa)	Teneur	Unité
GRANULES DISPERSIBLES D: EAU	BASF AGRO SAS	INSECTICIDE	FIPRONIL	800,000	G/KG

Motivation du retrait
Se référer à l'annexe jointe.

Se référer au texte de décision qui précède,

Code Usage	Libellé Usage	Décision
15052101	BETTERAVES * TRAIT. DU SOL * TAUPINS (EN PLEIN)	RET
15552111	MAIS * TRAIT. DU SOL * TAUPINS (EN PLEIN)	RET
15562104	SORGHO * TRAIT. DU SOL * TAUPINS (EN PLEIN)	RET
15902103	TOURNESOL * TRAIT. DU SOL * TAUPINS (EN PLEIN)	RET
16662102	MAIS DOUX * TRAIT. DU SOL * TAUPINS	RET

1 9100474 SCOPE HF

Refus ou retraits d'autorisations d'usages durant la période du 01/01/2003 au 31/12/2003 - Liste des spécialités concernées

Formulation (nationale)	Nom société	Fonction	Nom chimique (ref sa)	Teneur	Unité
CONC. EMULSIFIABLE	FMC CHEMICAL,SPRL		AMITRAZE	200,000	G/L
			BIFENTHRINE	15,000	G/L

Code Usage	Libellé Usage	Décision
12553103	PECHER * TRAIT. PARTIES AERIENNES * TORDEUSE ORIENTALE DU PECHER	RET
12553105	PECHER * TRAIT. PARTIES AERIENNE * PUCERON VERT DU PECHER	RET
12553113	PECHER * TRAIT. PARTIES AERIENNES * ACARIEN	RET
12553117	PECHER * TRAIT. PARTIES AERIENNES * ACARIEN ROUGE	RET
12603101	POMMIER * TRAIT. PARTIES AERIENNES * ACARIENS	RET
12603103	POMMIER * TRAIT. PARTIES AERIENNES * CARPOCAPSE DES POMMES ET DES POIRES	RET
12603105	POMMIER * TRAIT. PARTIES AERIENNES * MINEUSES DES FEUILLES	RET
12603112	* TRAIT. PARTIES AERIENNES * PUCERON VERT DU POMMIER ET PUCERON CENDRE D	RET
12603134	POMMIER * TRAIT. PARTIES AERIENNES * ACARIEN ROUGE (P. ULMI)	RET

Motivation du retrait
conformément à l'avis au JORF du 18/08/2002 modifié.
Refus de renouvellement décennal des AMM des usages listés dans la présente décision, sur la base des articles 21 du décret du 5 mai 1994, 18-b et 20 de l'arrêté du 6 sept. 1994, au motif que la s. a. n'est pas inscrite à l'Annexe I de la dir. 91/414/CE.
RETRAIT des AMM des usages listés dans la présente décision, sur la base des art. 21 du décret du 05/05/94, 18b et 20 de l'arrêté du 06/09/94, au motif que la substance active n'est pas inscrite à l'annexe I de la directive 91/414/CE

1 9200047 **SCORIMD LIMB**

Formulation (nationale)	Nom société	Fonction	Nom chimique (ref sa)	Teneur	Unité
AEROSOL	EDIALUX		AZACONAZOLE	1,000	%
			IMAZALIL	2,000	%

Code Usage	Libellé Usage	Décision
11013904	TRAITEMENTS GENERAUX * TRAIT. PARTIES AERIENNES * PROTECTION DES PLAIES	RET

Motivation du retrait
Refus de renouvellement décennal des AMM des usages listés dans la présente décision, sur la base des articles 21 du décret du 5 mai 1994, 18-b et 20 de l'arrêté du 6 sept. 1994, au motif que la s. a. n'est pas inscrite à l'Annexe I de la dir. 91/414/CE.

1 9300060 **SEMAX**

Formulation (nationale)	Nom société	Fonction	Nom chimique (ref sa)	Teneur	Unité
-------------------------	-------------	----------	-----------------------	--------	-------

Motivation du retrait

Refus ou retraits d'autorisations d'usages durant la période du 01/01/2003 au 31/12/2003 - Liste des spécialités concernées

SUSPENSION CONCENTREE	SOPRA		ANTHRAQUINONE	100,000	G/L
			OXYQUINOLEATE DE CUIVRE	60,000	G/L
			TEFLUTHRINE	10,000	G/L

Refus de renouvellement décennal des AMM des usages listés dans la présente décision, sur la base des articles 21 du décret du 5 mai 1994, 18-b et 20 de l'arrêté du 6 sept. 1994, au motif que la s. a. n'est pas inscrite à l'Annexe I de la dir. 91/414/CE.

Code Usage	Libellé Usage	Décision
15101102	CEREALES * TRAIT. DES SEMENCES * TAUPINS	RET
15101201	BLE * TRAIT. DES SEMENCES * CARIE	RET
15101203	BLE * TRAIT. DES SEMENCES * FUSARIOSES	RET
15101208	BLE * TRAIT. DES SEMENCES * SEPTORIOSE	RET
15101901	CEREALES * TRAIT. DES SEMENCES * CORBEAUX	RET

1 8200453 | **SERITONE R**

Formulation (origine)	Nom société	Fonction	Nom chimique (ref sa)	Teneur	Unité
CONC. EMULSIFIABLE	NUFARM UK LIMITED		2,4-MCPA (SEL DE DIMETHYLAMINE)	100,000	G/L
			DICHLORPROP (SEL DE DIMETHYLAMINE)	350,000	G/L
			MECOPROP (SEL DE DIMETHYLAMINE)	150,000	G/L

Motivation du retrait
Refus de renouvellement décennal des AMM des usages listés dans la présente décision, sur la base des articles 21 du décret du 5 mai 1994, 18-b et 20 de l'arrêté du 6 sept. 1994, au motif que la s. a. n'est pas inscrite à l'Annexe I de la dir. 91/414/CE.

Code Usage	Libellé Usage	Décision
15105911	AVOINE D'HIVER * DESHERBAGE	RET
15105912	BLE TENDRE D'HIVER * DESHERBAGE	RET
15105913	ORGE D'HIVER * DESHERBAGE	RET
15105915	SEIGLE D'HIVER * DESHERBAGE	RET
15105932	BLE DUR D'HIVER * DESHERBAGE	RET

1 9200545 | **SETOFF**

Refus ou retraits d'autorisations d'usages durant la période du 01/01/2003 au 31/12/2003 - Liste des spécialités concernées

Formulation (nationale)	Nom société	Fonction	Nom chimique (ref sa)	Teneur (%)	Unité
GRANULES DISPERSIBLES D'EAU	NOVARTIS AGRO SA		CINOSULFURON	20,000	%

Code Usage	Libellé Usage	Décision
15755901	RIZ * DESHERBAGE	RET

1 9100369 | **SHERMAN**

Formulation (nationale)	Nom société	Fonction	Nom chimique (ref sa)	Teneur (%)	Unité
MICROGRANULE	CALLIOPE S.A.	INSECTICIDE	CHLORMEPHOS	5,000	%

Code Usage	Libellé Usage	Décision
15552109	MAIS * TRAIT. DU SOL * TAUPINS (EN LOCALISATION)	RET
15901101	TOURNESOL * TRAIT DES SEMENCES * TAUPINS	RET

2 2010502 | **SHIRLAN**

Formulation (nationale)	Nom société	Fonction	Nom chimique (ref sa)	Teneur (%)	Unité
SUSPENSION CONCENTREE	ISK BIOSCIENCES EUROPE S.A.	FONGICIDE	FLUAZINAM	500,000	G/L

Code Usage	Libellé Usage	Décision
15651201	POMME DE TERRE * TRAIT. DES PLANTS * GALE ARGENTEE	RFM

1 9100282 | **SIGONA**

Formulation (nationale)	Nom société	Fonction	Nom chimique (ref sa)	Teneur (%)	Unité
-------------------------	-------------	----------	-----------------------	------------	-------

Motivation du retrait

Refus de renouvellement décennal des AMM des usages listés dans la présente décision, sur la base des articles 21 du décret du 5 mai 1994, 18-b et 20 de l'arrêté du 6 sept. 1994, au motif que la s. a. n'est pas inscrite à l'Annexe I de la dir. 91/414/CE.

Motivation du retrait

Au motif que la substance active n'est pas inscrite à l'annexe 1 de la directive 91/414/CE

REGLEMENT (CE) n° 2076/2002 du 20/11/2002

Motivation du retrait

Abandon d'usage en cour d'évaluation par la firme

Motivation du retrait

Refus ou retraits d'autorisations d'usages durant la période du 01/01/2003 au 31/12/2003 - Liste des spécialités concernées

CONC. EMULSIFIABLE	BASF AGRO SAS		FENPROPATHRINE	50,000	G/L
			FLUFENOXURON	37,500	G/L

Refus de renouvellement décennal des AMM des usages listés dans la présente décision, sur la base des articles 21 du décret du 5 mai 1994, 18-b et 20 de l'arrêté du 6 sept. 1994, au motif que la s. a. n'est pas inscrite à l'Annexe I de la dir. 91/414/CE.

Code Usage	Libellé Usage	Décision
12703101	VIGNE * TRAIT. PARTIES AERIENNES * ACARIENS	RET
12703104	VIGNE * TRAIT. PARTIES AERIENNES * TORDEUSES (COCHYLIS ET/OU EUDEMIS)	RET
12703114	VIGNE * TRAIT. PARTIES AERIENNES * CICADELLE DES GRILLURES	RET
12703119	VIGNE * TRAIT. PARTIES AERIENNES * CICADELLE DE LA FLAVESCENCE DOREE	RET
12703131	VIGNE * TRAIT. PARTIES AERIENNES * ACARIENS (P. ULMI)	RET
12703132	VIGNE * TRAIT. PARTIES AERIENNES * ACARIENS (E. CARPINI)	RET
12703133	VIGNE * TRAIT. PARTIES AERIENNES * ACARIENS (T. URTICAE)	RET
12703134	VIGNE * TRAIT. PARTIES AERIENNES * ACARIENS (MAC DANIELI)	RET

1 9300576 **SILMINE R**

Formulation (origine)	Nom société	Fonction	Nom chimique (ref sa)	Teneur	Unité
APPAT SUR GRAINS	VIKEM SA	RODENTICIDE	SCILLIROSIDE	0,020	%

Motivation du retrait
Refus de renouvellement décennal des AMM des usages listés dans la présente décision, sur la base des articles 21 du décret du 5 mai 1994, 18-b et 20 de l'arrêté du 6 sept. 1994, au motif que la s. a. n'est pas inscrite à l'Annexe I de la dir. 91/414/CE.

Code Usage	Libellé Usage	Décision
21011070	LUTTE CONTRE LES RONGEURS * RAT	RET

1 9100086 **SIMAFOR**

Formulation (origine)	Nom société	Fonction	Nom chimique (ref sa)	Teneur	Unité
SUSPENSION CONCENTREE	CIBA GEIGY		ANTHRAQUINONE	125,000	G/L
			FENPICLONIL	50,000	G/L

Motivation du retrait
Refus de renouvellement décennal des AMM des usages listés dans la présente décision, sur la base des articles 21 du décret du 5 mai 1994, 18-b et 20 de l'arrêté du 6 sept. 1994, au motif que la s. a. n'est pas inscrite à l'Annexe I de la dir. 91/414/CE.

Refus ou retraits d'autorisations d'usages durant la période du 01/01/2003 au 31/12/2003 - Liste des spécialités concernées

Code Usage	Libellé Usage	Décision
14102101	CONIFERES DE FORET * TRAIT. DU SOL * NOCTUELLES TERRICOLES	RET
15101201	BLE * TRAIT. DES SEMENCES * CARIE	RET
15101203	BLE * TRAIT. DES SEMENCES * FUSARIOSES	RET
15101208	BLE * TRAIT. DES SEMENCES * SEPTORIOSE	RET
15101245	ORGE * TRAIT. DES SEMENCES * HELMINTHOSPORIOSE (D. GRAMINEUM)	RET
15101901	CEREALES * TRAIT. DES SEMENCES * CORBEAUX	RET

1 9100126 | **SIRDATE LS**

Formulation (nominale)	Nom société	Fonction	Nom chimique (ref sa)	Teneur (%)	Unité
GRANULES DISPERSIBLES D'EAU	DU PONT DE NEMOURS (FRANCE) S.A.S.		CYMOXANIL	3,200	%
			FOLPEL	30,000	%
			OXADIXYL	8,000	%

Motivation du retrait

Refus de renouvellement décennal des AMM des usages listés dans la présente décision, sur la base des articles 21 du décret du 5 mai 1994, 18-b et 20 de l'arrêté du 6 sept. 1994, au motif que la s. a. n'est pas inscrite à l'Annexe I de la dir. 91/414/CE.

Code Usage	Libellé Usage	Décision
12703203	VIGNE * TRAIT. PARTIES AERIENNES * MILDIOU	RET

1 9200357 | **SOFEXVER ACARICIDE**

Formulation (nominale)	Nom société	Fonction	Nom chimique (ref sa)	Teneur (%)	Unité
LIQUIDE	SOCIETE OCCITANE DE FABRICATIONS ET DE TECHNOLOGIES		CHLOROFENIZON	250,000	G/L
			PARATHION-METHYL	150,000	G/L

Motivation du retrait

conformément à l'avis au JORF du 18/08/2002 modifié.

Refus de renouvellement décennal des AMM des usages listés dans la présente décision, sur la base des articles 21 du décret du 5 mai 1994, 18-b et 20 de l'arrêté du 6 sept. 1994, au motif que la s. a. n'est pas inscrite à l'Annexe I de la dir. 91/414/CE.

Code Usage	Libellé Usage	Décision
12603101	POMMIER * TRAIT. PARTIES AERIENNES * ACARIENS	RET
12603103	POMMIER * TRAIT. PARTIES AERIENNES * CARPOCAPSE DES POMMES ET DES POIRES	RET

Refus ou retraits d'autorisations d'usages durant la période du 01/01/2003 au 31/12/2003 - Liste des spécialités concernées

12703101	VIGNE * TRAIT. PARTIES AERIENNES * ACARIENS	RET
12703103	VIGNE * TRAIT. PARTIES AERIENNES * PYRALE	RET
12703104	VIGNE * TRAIT. PARTIES AERIENNES * TORDEUSES (COCHYLIS ET/OU EUDEMIS)	RET
12703106	VIGNE * TRAIT. PARTIES AERIENNES * EULIA	RET
12703114	VIGNE * TRAIT. PARTIES AERIENNES * CICADELLE DES GRILLURES	RET
12703119	VIGNE * TRAIT. PARTIES AERIENNES * CICADELLE DE LA FLAVESCENCE DOREE	RET

RETRAIT des AMM des usages listés dans la présente décision, sur la base des art. 21 du décret du 05/05/94 , 18b et 20 de l'arrêté du 06/09/94 , au motif que la substance active n'est pas inscrite à l'annexe I de la directive 91/414/CE

1 9300122 SOURICIDE CANADIEN 3000

Formulation (origine)	Nom société	Fonction	Nom chimique (ref sa)	Teneur	Unité
APPAT SUR GRAINS	CAUSSADE ROBERT	RODENTICIDE	DIFETHIALONE	0,025	%

Motivation du retrait
Refus de renouvellement décennal des AMM des usages listés dans la présente décision, sur la base des articles 21 du décret du 5 mai 1994, 18-b et 20 de l'arrêté du 6 sept. 1994, au motif que la s. a. n'est pas inscrite à l'Annexe I de la dir. 91/414/CE.

Code Usage	Libellé Usage	Décision
21011090	LUTTE CONTRE LES RONGEURS * SOURIS	RET

1 9300160 SOURYL PLUS

Formulation (origine)	Nom société	Fonction	Nom chimique (ref sa)	Teneur	Unité
APPAT SUR GRAINS	NEODIS	RODENTICIDE	DIFETHIALONE	0,003	%

Motivation du retrait
Refus de renouvellement décennal des AMM des usages listés dans la présente décision, sur la base des articles 21 du décret du 5 mai 1994, 18-b et 20 de l'arrêté du 6 sept. 1994, au motif que la s. a. n'est pas inscrite à l'Annexe I de la dir. 91/414/CE.

Code Usage	Libellé Usage	Décision
21011090	LUTTE CONTRE LES RONGEURS * SOURIS	RET

1 9500634 STARFOS

Formulation (origine)	Nom société	Fonction	Nom chimique (ref sa)	Teneur	Unité
MICROGRANULE	CALLIOPE S.A.	INSECTICIDE	CHLORMEPHOS	5,000	%

Motivation du retrait

Refus ou retraits d'autorisations d'usages durant la période du 01/01/2003 au 31/12/2003 - Liste des spécialités concernées

Code Usage	Libellé Usage	Décision
15552109	MAIS * TRAIT. DU SOL * TAUPINS (EN LOCALISATION)	RET
15902102	TOURNESOL * TRAIT. DU SOL * TAUPINS (EN LOCALISATION)	RET

Au motif que la substance active n'est pas inscrite à l'annexe 1 de la directive 91/414/CE :

REGLEMENT (CE) n° 2076/2002 du 20/11/2002

1 9200272 SUP'ERB LIQUIDE

Formulation (origine)	Nom société	Fonction	Nom chimique (ref sa)	Teneur	Unité
SUSPENSION CONCENTREE	L H N	HERBICIDE	AMINOTRIAZOLE	240,000	G/L
			BROMACIL	67,500	G/L
			DIURON	195,000	G/L

Motivation du retrait

Refus de renouvellement décennal des AMM des usages listés dans la présente décision, sur la base des articles 21 du décret du 5 mai 1994, 18-b et 20 de l'arrêté du 6 sept. 1994, au motif que la s. a. n'est pas inscrite à l'Annexe I de la dir. 91/414/CE.

Code Usage	Libellé Usage	Décision
11015903	ITEMENTS GENERAUX * DESHERBAGE * ALLEES DE PARCS, JARDINS PUBLICS ET TROTTOIRS	RET

1 8000626 SURPASS 4 S

Formulation (origine)	Nom société	Fonction	Nom chimique (ref sa)	Teneur	Unité
SUSPENSION AQUEUSE	SOPRA		VERNOLATE	480,000	G/L

Motivation du retrait

Refus de renouvellement décennal des AMM des usages listés dans la présente décision, sur la base des articles 21 du décret du 5 mai 1994, 18-b et 20 de l'arrêté du 6 sept. 1994, au motif que la s. a. n'est pas inscrite à l'Annexe I de la dir. 91/414/CE.

Code Usage	Libellé Usage	Décision
15555901	MAIS * DESHERBAGE	RET
16665901	MAIS DOUX * DESHERBAGE	RET

1 9400431 TANGO DUO

Formulation (origine)	Nom société	Fonction	Nom chimique (ref sa)	Teneur	Unité
SUSPENSION CONCENTREE	BASF AGRO SAS	FONGICIDE	EPOXICONAZOLE	84,000	G/L
			TRIDEMORPHE	250,000	G/L

Motivation du retrait
Délai de distribution : 01/04/2003 délai d'utilisation : 31/12/2003

Code Usage	Libellé Usage	Décision
15103204	BLE * TRAIT. PARTIES AERIENNES * FUSARIOSES SUR EPIS	RET
15103209	BLE * TRAIT. PARTIES AERIENNES * OIDIUM	RET
15103210	BLE * TRAIT. PARTIES AERIENNES * PIETIN-VERSE	RET
15103213	BLE * TRAIT. PARTIES AERIENNES * ROUILLE BRUNE	RET
15103216	BLE * TRAIT. PARTIES AERIENNES * ROUILLE JAUNE	RET
15103221	BLE * TRAIT. PARTIES AERIENNES * SEPTORIOSES	RET
15103225	ORGE * TRAIT. PARTIES AERIENNES * OIDIUM	RET
15103226	ORGE * TRAIT. PARTIES AERIENNES * HELMINTHOSPORIOSE (D. TERES)	RET
15103227	ORGE * TRAIT. PARTIES AERIENNES * ROUILLE NAINE	RET
15103229	ORGE * TRAIT. PARTIES AERIENNES * RHYNCHOSPORIOSE	RET

1 9300481 TERCLAIR GR

Formulation (origine)	Nom société	Fonction	Nom chimique (ref sa)	Teneur	Unité
GRANULES	JOHN ET STEPHEN B.	HERBICIDE	BROMACIL	1,000	%
			DIURON	2,000	%

Motivation du retrait
Refus de renouvellement décennal des AMM des usages listés dans la présente décision, sur la base des articles 21 du décret du 5 mai 1994, 18-b et 20 de l'arrêté du 6 sept. 1994, au motif que la s. a. n'est pas inscrite à l'Annexe I de la dir. 91/414/CE.

Code Usage	Libellé Usage	Décision
11015903	ITEMENTS GENERAUX * DESHERBAGE * ALLEES DE PARCS, JARDINS PUBLICS ET TROTTC	RET

1 9300480 TERCLAIR PRO

Refus ou retraits d'autorisations d'usages durant la période du 01/01/2003 au 31/12/2003 - Liste des spécialités concernées

Formulation (spécialité)	Nom société	Fonction	Nom chimique (ref sa)	Teneur	Unité
SUSPENSION CONCENTREE	JOHN ET STEPHEN B.		AMINOTRIAZOLE	142,000	G/L
			BROMACIL	42,500	G/L
			DIURON	100,000	G/L

Motivation du retrait
Refus de renouvellement décennal des AMM des usages listés dans la présente décision, sur la base des articles 21 du décret du 5 mai 1994, 18-b et 20 de l'arrêté du 6 sept. 1994, au motif que la s. a. n'est pas inscrite à l'Annexe I de la dir. 91/414/CE.

Code Usage	Libellé Usage	Décision
11015903	ITEMENTS GENERAUX * DESHERBAGE * ALLEES DE PARCS, JARDINS PUBLICS ET TROTTOIRS	RET
11015904	TRAITEMENTS GENERAUX * DESHERBAGE TOTAL	RET

1 9800089 TEXAS

Formulation (spécialité)	Nom société	Fonction	Nom chimique (ref sa)	Teneur	Unité
SUSPENSION CONCENTREE	BASF AGRO SAS	INSECTICIDE	FIPRONIL	250,000	G/L

Motivation du retrait
Suspension d'AMM Se référer au texte de décision qui précède,

Code Usage	Libellé Usage	Décision
15101101	CEREALES * TRAIT. DES SEMENCES * MOUCHE GRISE DES CEREALES	RET
15101102	CEREALES * TRAIT. DES SEMENCES * TAUPINS	RET

1 8200165 TOPSUC

Formulation (spécialité)	Nom société	Fonction	Nom chimique (ref sa)	Teneur	Unité
LIQUIDE	AVENTIS CROPS SCIENCE FRANCE	FONGICIDE	FENTINE HYDROXYDE	35,000	G/L
			SOUFRE	690,000	G/L

Motivation du retrait
conformément à l'avis au JORF du 18/08/2002 modifié.

Code Usage	Libellé Usage	Décision
------------	---------------	----------

Refus ou retraits d'autorisations d'usages durant la période du 01/01/2003 au 31/12/2003 - Liste des spécialités concernées

15053201	BETTERAVES * TRAIT. PARTIES AERIENNES * CERCOSPORIOSE	RET
15053202	BETTERAVES * TRAIT. PARTIES AERIENNES * OIDIUM	RET
15053203	BETTERAVES * TRAIT. PARTIES AERIENNES * RAMULARIOSE	RET
15053204	BETTERAVES * TRAIT. PARTIES AERIENNES * ROUILLE	RET

Refus de renouvellement décennal des AMM des usages listés dans la présente décision, sur la base des articles 21 du décret du 5 mai 1994, 18-b et 20 de l'arrêté du 6 sept. 1994, au motif que la s. a. n'est pas inscrite à l'Annexe I de la dir. 91/414/CE.

RETRAIT des AMM des usages listés dans la présente décision, sur la base des art. 21 du décret du 05/05/94, 18b et 20 de l'arrêté du 06/09/94, au motif que la substance active n'est pas inscrite à l'annexe I de la directive 91/414/CE

1 9200188 | **TOT HERBE F**

Formulation (origine)	Nom société	Fonction	Nom chimique (ref sa)	Teneur %	Unité
CONCENTRE SOLUBLE	CLAUSE	HERBICIDE	AMINOTRIAZOLE	167,000	G/L
			BROMACIL	46,000	G/L
			DIURON	134,000	G/L

Motivation du retrait

Refus de renouvellement décennal des AMM des usages listés dans la présente décision, sur la base des articles 21 du décret du 5 mai 1994, 18-b et 20 de l'arrêté du 6 sept. 1994, au motif que la s. a. n'est pas inscrite à l'Annexe I de la dir. 91/414/CE.

Code Usage	Libellé Usage	Décision
11015903	ITEMENTS GENERAUX * DESHERBAGE * ALLEES DE PARCS, JARDINS PUBLICS ET TROTTC	RET
11015904	TRAITEMENTS GENERAUX * DESHERBAGE TOTAL	RET

1 9200238 | **TRADIANOL BR 195**

Formulation (origine)	Nom société	Fonction	Nom chimique (ref sa)	Teneur %	Unité
LIQUIDE	TRADI AGRI	HERBICIDE	AMINOTRIAZOLE	240,000	G/L
			BROMACIL	67,500	G/L
			DIURON	195,000	G/L

Motivation du retrait

Refus de renouvellement décennal des AMM des usages listés dans la présente décision, sur la base des articles 21 du décret du 5 mai 1994, 18-b et 20 de l'arrêté du 6 sept. 1994, au motif que la s. a. n'est pas inscrite à l'Annexe I de la dir. 91/414/CE.

Code Usage	Libellé Usage	Décision
------------	---------------	----------

Refus ou retraits d'autorisations d'usages durant la période du 01/01/2003 au 31/12/2003 - Liste des spécialités concernées

11015903	ITEMENTS GENERAUX * DESHERBAGE * ALLEES DE PARCS, JARDINS PUBLICS ET TROTTC	RET
----------	---	-----

1 9200237 | **TRADIANOL BR 42**

Formulation (origine)	Nom société	Fonction	Nom chimique (ref sa)	Teneur %	Unité
LIQUIDE	TRADI AGRI		AMINOTRIAZOLE	142,000	G/L
			BROMACIL	42,500	G/L
			DIURON	100,000	G/L

Motivation du retrait

Refus de renouvellement décennal des AMM des usages listés dans la présente décision, sur la base des articles 21 du décret du 5 mai 1994, 18-b et 20 de l'arrêté du 6 sept. 1994, au motif que la s. a. n'est pas inscrite à l'Annexe I de la dir. 91/414/CE.

Code Usage	Libellé Usage	Décision
11015903	ITEMENTS GENERAUX * DESHERBAGE * ALLEES DE PARCS, JARDINS PUBLICS ET TROTTC	RET
11015904	TRAITEMENTS GENERAUX * DESHERBAGE TOTAL	RET

1 9300277 | **TREMA**

Formulation (origine)	Nom société	Fonction	Nom chimique (ref sa)	Teneur %	Unité
CONC. EMULSIFIABLE	BAYER FRANCE PHYTOCHIM		TRIADIMEFON	250,000	G/L

Motivation du retrait

Refus de renouvellement décennal des AMM des usages listés dans la présente décision, sur la base des articles 21 du décret du 5 mai 1994, 18-b et 20 de l'arrêté du 6 sept. 1994, au motif que la s. a. n'est pas inscrite à l'Annexe I de la dir. 91/414/CE.

Code Usage	Libellé Usage	Décision
12703204	VIGNE * TRAIT. PARTIES AERIENNES * OIDIUM	RET
14203201	FORET * TRAITEMENT DES PARTIES AERIENNES * ROUGES CRYPTOLOGAMIQUES DU PIN	RET
14203205	ORET * TRAITEMENT DES PARTIES AERIENNES * BRUNISSURE DES FEUILLES DU PEUPLIE	RET
14203206	FORET * TRAITEMENT DES PARTIES AERIENNES * ROUILLES DES PEUPLIERS	RET
14203207	FORET * TRAITEMENT DES PARTIES AERIENNES * ROUILLE COURBEUSE DU PIN	RET
14203208	FORET * TRAITEMENT DES PARTIES AERIENNES * ROUILLES VESICULEUSES DE L'ECORCE	RET

1 0600517 | **TRIDENT**

1 900517 TRIDENT

Formulation (nationale)	Nom société	Fonction	Nom chimique (ref sa)	Teneur (%)	Unité
GRANULES	AVENTIS CROPS SCIENCE FRANCE	INSECTICIDE	ALDICARBE	6,200	%
			FIPRONIL	2,000	%

Motivation du retrait
Annulation d'office des APV Article L253-7 du Code Rural

Code Usage	Libellé Usage	Décision
15552106	MAIS * TRAIT. DU SOL * OSCINIE ET GEOMYZA	RTV
15552107	MAIS * TRAIT. DU SOL * SCUTIGERELLE (EN LOCALISATION)	RTV
15552109	MAIS * TRAIT. DU SOL * TAUPINS (EN LOCALISATION)	RTV
15552115	MAIS * TRAIT. DU SOL * BLANIULE	RTV
15552501	MAIS * TRAIT. DU SOL * NEMATODES	RTV
15902102	TOURNESOL * TRAIT. DU SOL * TAUPINS (EN LOCALISATION)	RTV

1 8200207 TRIMIDAL

Formulation (nationale)	Nom société	Fonction	Nom chimique (ref sa)	Teneur (%)	Unité
SUSPENSION AQUEUSE	MARGARITA INTERNATIONAL LIMITA	FONGICIDE	NUARIMOL	120,000	G/L

Motivation du retrait
Refus de renouvellement décennal des AMM des usages listés dans la présente décision, sur la base des articles 21 du décret du 5 mai 1994, 18-b et 20 de l'arrêté du 6 sept. 1994, au motif que la s. a. n'est pas inscrite à l'Annexe I de la dir. 91/414/CE.

Code Usage	Libellé Usage	Décision
12553224	PECHER * TRAIT. PARTIES AERIENNES * OIDIUM	RET
12573224	ABRICOTIER * TRAIT. PARTIES AERIENNES * OIDIUM	RET
12603202	POMMIER * TRAIT. PARTIES AERIENNES * OIDIUM	RET
12603203	POMMIER * TRAIT. PARTIES AERIENNES * TAVELURE	RET
12703204	VIGNE * TRAIT. PARTIES AERIENNES * OIDIUM	RET
16753205	MELON * TRAIT. PARTIES AERIENNES * OIDIUM	RET

1 8100556 TRIOR

Refus ou retraits d'autorisations d'usages durant la période du 01/01/2003 au 31/12/2003 - Liste des spécialités concernées

Formulation (nationale)	Nom société	Fonction	Nom chimique (ref sa)	Teneur %	Unité
SUSPENSION AQUEUSE	L A P A		2,4-MCPA (SEL DE SODIUM)	125,000	G/L
			DICHLORPROP (SEL DE SODIUM)	185,000	G/L
			MECOPROP (SEL DE SODIUM)	125,000	G/L

Motivation du retrait
Refus de renouvellement décennal des AMM des usages listés dans la présente décision, sur la base des articles 21 du décret du 5 mai 1994, 18-b et 20 de l'arrêté du 6 sept. 1994, au motif que la s. a. n'est pas inscrite à l'Annexe I de la dir. 91/414/CE.

Code Usage	Libellé Usage	Décision
15105912	BLE TENDRE D'HIVER * DESHERBAGE	RET
15105913	ORGE D'HIVER * DESHERBAGE	RET

1 9200353 TRISOFOX ACARICIDE

Formulation (nationale)	Nom société	Fonction	Nom chimique (ref sa)	Teneur %	Unité
POUDRE A PULVERISER	SOCIETE OCCITANE DE FABRICATIONS ET DE TECHNOLOGIES		DICOFOL	1,500	%
			FOLPEL	5,000	%
			PARATHION-METHYL	2,000	%
			SOUFRE TRITURE VENTILE	60,000	%

Motivation du retrait
conformément à l'avis au JORF du 18/08/2002 modifié.
Refus de renouvellement décennal des AMM des usages listés dans la présente décision, sur la base des articles 21 du décret du 5 mai 1994, 18-b et 20 de l'arrêté du 6 sept. 1994, au motif que la s. a. n'est pas inscrite à l'Annexe I de la dir. 91/414/CE.
RETRAIT des AMM des usages listés dans la présente décision, sur la base des art. 21 du décret du 05/05/94, 18b et 20 de l'arrêté du 06/09/94, au motif que la substance active n'est pas inscrite à l'annexe I de la directive 91/414/CE

Code Usage	Libellé Usage	Décision
12703101	VIGNE * TRAIT. PARTIES AERIENNES * ACARIENS	RET
12703104	VIGNE * TRAIT. PARTIES AERIENNES * TORDEUSES (COCHYLIS ET/OU EUDEMIS)	RET
12703203	VIGNE * TRAIT. PARTIES AERIENNES * MILDIOU	RET
12703204	VIGNE * TRAIT. PARTIES AERIENNES * OIDIUM	RET

1 8600334 TURBO TR

Formulation (nationale)	Nom société	Fonction	Nom chimique (ref sa)	Teneur %	Unité
-------------------------	-------------	----------	-----------------------	----------	-------

Motivation du retrait

Refus ou retraits d'autorisations d'usages durant la période du 01/01/2003 au 31/12/2003 - Liste des spécialités concernées

CONC. EMULSIFIABLE	CIBA GEIGY	FONGICIDE	PROPICONAZOLE	125,000	G/L
			TRIDEMORPHE	350,000	G/L

Délai de distribution : 01/04/2003
 délai d'utilisation : 31/12/2003

Code Usage	Libellé Usage	Décision
15103209	BLE * TRAIT. PARTIES AERIENNES * OIDIUM	RET
15103213	BLE * TRAIT. PARTIES AERIENNES * ROUILLE BRUNE	RET
15103216	BLE * TRAIT. PARTIES AERIENNES * ROUILLE JAUNE	RET
15103221	BLE * TRAIT. PARTIES AERIENNES * SEPTORIOSES	RET
15103225	ORGE * TRAIT. PARTIES AERIENNES * OIDIUM	RET
15103226	ORGE * TRAIT. PARTIES AERIENNES * HELMINTHOSPORIOSE (D. TERES)	RET
15103229	ORGE * TRAIT. PARTIES AERIENNES * RHYNCHOSPORIOSE	RET

1 9300242 VACOR

Formulation	Nom société	Fonction	Nom chimique (ref sa)	Teneur	Unité
GRANULES DISPERSIBLES D: EAU	DOW AGROSCIENCES S.A.S	FONGICIDE	MANCOZEBE	70,000	%

Motivation du retrait

Code Usage	Libellé Usage	Décision
12153203	CASSISSIER * TRAIT. PARTIES AERIENNES * ROUILLE	RET
12153204	CASSISSIER * TRAIT. PARTIES AERIENNES * ANTHRACNOSE	RET
12153206	CASSISSIER * TRAIT. PARTIES AERIENNES * SEPTORIOSE	RET
12203201	CERISIER * TRAIT. PARTIES AERIENNES * CYLINDROSPORIOSE	RET
12553205	PECHER * TRAIT. PARTIES AERIENNES * TAVELURE	RET
12553208	PECHER * TRAIT. PARTIES AERIENNES * ROUILLE	RET
12573205	ABRICOTIER * TRAIT. PARTIES AERIENNES * TAVELURE	RET
12573208	ABRICOTIER * TRAIT. PARTIES AERIENNES * ROUILLE DU PRUNIER	RET
12603203	POMMIER * TRAIT. PARTIES AERIENNES * TAVELURE	RET
12613202	POIRIER - COGNASSIER - NASHI * TRAIT. PARTIES AERIENNES * TAVELURE DU POIRIER	RET
12613203	POIRIER - COGNASSIER - NASHI * TRAIT. PARTIES AERIENNES * SEPTORIOSE	RET

Refus ou retraits d'autorisations d'usages durant la période du 01/01/2003 au 31/12/2003 - Liste des spécialités concernées

12613207	POIRIER - COGNASSIER - NASHI * TRAIT. PARTIES AERIENNES * ROUILLE GRILLAGEE	RET
12613210	POIRIER - COGNASSIER -NASHI * TRAIT. PARTIES AERIENNES * ENTOMOSPORIOSE	RET
12653201	PRUNIER * TRAIT. PARTIES AERIENNES * ROUILLE DU PRUNIER	RET
12653205	PRUNIER * TRAIT. PARTIES AERIENNES * TAVELURES DU MIRABELLIER	RET
12703202	VIGNE * TRAIT. PARTIES AERIENNES * EXCORIOSE	RET
12703203	VIGNE * TRAIT. PARTIES AERIENNES * MILDIOU	RET
12703206	VIGNE * TRAIT. PARTIES AERIENNES * BLACK ROT	RET
12703207	VIGNE * TRAIT. PARTIES AERIENNES * ROUGEOT PARASITAIRE	RET
15053201	BETTERAVES * TRAIT. PARTIES AERIENNES * CERCOSPORIOSE	RET
15053203	BETTERAVES * TRAIT. PARTIES AERIENNES * RAMULARIOSE	RET
15053204	BETTERAVES * TRAIT. PARTIES AERIENNES * ROUILLE	RET
15053205	BETTERAVES * TRAIT. PARTIES AER. * MILDIOU DE LA BETTERAVE	RET
15103213	BLE * TRAIT. PARTIES AERIENNES * ROUILLE BRUNE	RET
15103221	BLE * TRAIT. PARTIES AERIENNES * SEPTORIOSES	RET
15651201	POMME DE TERRE * TRAIT. DES PLANTS * GALE ARGENTEE	RET
15651203	POMME DE TERRE * TRAIT. DES PLANTS * RHIZOCTONE BRUN (EN PULVERISATION)	RET
15651222	POMME DE TERRE * TRAIT. DES PLANTS * RHIZOCTONE BRUN (EN TREMPAGE)	RET
15653201	POMME DE TERRE * TRAIT. PARTIES AERIENNES * MILDIOU	RET
15653202	POMME DE TERRE * TRAIT. PARTIES AERIENNES * ALTERNARIOSE	RET
16053201	AIL * TRAIT. PARTIES AERIENNES * ROUILLE DE L'AIL	RET
16053203	AIL * TRAIT. PARTIES AERIENNES * MILDIOU DE L'OIGNON	RET
16103202	ARTICHAUT * TRAIT. PARTIES AERIENNES * MILDIOU DES COMPOSES	RET
16103204	ARTICHAUT * TRAIT. PARTIES AERIENNES * RAMULARIOSE	RET
16153201	ASPERGE * TRAIT. PARTIES AERIENNES * ROUILLE	RET
16163204	AUBERGINE * TRAIT. PARTIES AERIENNES * MILDIOU	RET
16173201	BETTERAVE POTAGERE ET BETTE * TRAIT. PARTIES AERIENNES * CERCOSPORIOSE	RET
16173202	BETTERAVE POTAGERE ET BETTE * TRAIT. PARTIES AERIENNES * RAMULARIOSE	RET
16173203	BETTERAVE POTAGERE ET BETTE * TRAIT. PARTIES AERIENNES * ROUILLE	RET
16173205	BETTERAVE POTAGERE ET BETTE * TRAIT. PARTIES AERIENNES * MILDIOU	RET
16203203	CAROTTE * TRAIT. PARTIES AERIENNES * ALTERNARIOSE	RET
16203204	CAROTTE * TRAIT. PARTIES AERIENNES * MILDIOU	RET
16253201	CELERIS * TRAIT. PARTIES AERIENNES * SEPTORIOSE	RET

Refus ou retraits d'autorisations d'usages durant la période du 01/01/2003 au
31/12/2003 - Liste des spécialités concernées

16323204	CONCOMBRE * TRAIT. PARTIES AERIENNES * MILDIOU	RET
16323205	CONCOMBRE * TRAIT. PARTIES AERIENNES * ALTERNARIA SP	RET
16333202	CORNICHON * TRAIT. PARTIES AERIENNES * ANTHRACNOSE	RET
16333205	CORNICHON * TRAIT. PARTIES AERIENNES * MILDIOU	RET
16343202	COURGETTE * TRAIT. PARTIES AERIENNES * ANTHRACNOSE	RET
16343204	COURGETTE * TRAIT. PARTIES AERIENNES * CLADOSPORIOSE	RET
16343205	COURGETTE * TRAIT. PARTIES AERIENNES * MILDIOU	RET
16353203	CHICOREE WITLOOF PRODUCTION DE RACINES * TRAIT. PARTIES AERIENNES * ROUILLE	RET
16361204	WITLOOF PRODUCTION DE CHICONS * TRAIT. DES PLANTS *MILDIOU (PULVERISATION SU	RET
16361209	DE WITLOOF PRODUCTION DE CHICONS * TRAIT. DES PLANTS *MILDIOU (TREMPAGE DES F	RET
16402202	CHOU * TRAIT. DU SOL * FONTE DES SEMIS	RET
16403202	CHOU * TRAIT. PARTIES AERIENNES * MILDIOU	RET
16423201	ECHALOTE * TRAIT. PARTIES AERIENNES * MILDIOU	RET
16423202	ECHALOTE * TRAIT. PARTIES AERIENNES * BOTRYTIS ALLII	RET
16423203	ECHALOTE * TRAIT. PARTIES AERIENNES * BOTRYTIS SQUAMOSA	RET
16553202	FRAISIER * TRAIT. PARTIES AERIENNES * MALADIE DES TACHES POURPRES ET ROUGES	RET
16553206	FRAISIER * TRAIT. PARTIES AERIENNES * ZYTHIA FRAGARIAE	RET
16553207	FRAISIER * TRAIT. PARTIES AERIENNES * ALTERNARIA SP	RET
16563201	HARICOT * TRAIT. PARTIES AERIENNES * ANTHRACNOSE DU HARICOT	RET
16563204	HARICOT * TRAIT. PARTIES AERIENNES * ROUILLE DU HARICOT	RET
16603207	LAITUE * TRAIT. PARTIES AERIENNES * MILDIOU DES COMPOSEES	RET
16753201	MELON * TRAIT. PARTIES AERIENNES * ANTHRACNOSE	RET
16753202	MELON * TRAIT. PARTIES AERIENNES * CLADOSPORIOSE	RET
16753208	MELON * TRAIT. PARTIES AERIENNES * MILDIOU	RET
16773201	NAVET RUTABAGA * TRAIT. PARTIES AERIENNES * MILDIOU	RET
16803201	OIGNON * TRAIT. PARTIES AERIENNES * MILDIOU	RET
16803203	OIGNON * TRAIT. PARTIES AERIENNES * BOTRYTIS ALLII	RET
16803204	OIGNON * TRAIT. PARTIES AERIENNES * BOTRYTIS SQUASOMA	RET
16843201	POIREAU * TRAIT. PARTIES AERIENNES * MILDIOU	RET
16843202	POIREAU * TRAIT. PARTIES AERIENNES * ROUILLE	RET
16853201	POIS * TRAIT. PARTIES AERIENNES * ANTHRACNOSE	RET
16883201	POIS DE CONSERVE * TRAIT. PARTIES AERIENNES * ANTHRACNOSE	RET

Refus ou retraits d'autorisations d'usages durant la période du 01/01/2003 au 31/12/2003 - Liste des spécialités concernées

16903202	SCORSONERE SALSIFIS * TRAIT. PARTIES AERIENNES * ROUILLE BLANCHE	RET
16903203	SCORSONERE SALSIFIS * TRAIT. PARTIES AERIENNES * ROUILLE DES CHICOREES	RET
16953201	TOMATE * TRAIT. PARTIES AERIENNES * MILDIOU	RET
16953202	TOMATE * TRAIT. PARTIES AERIENNES * ANTHRACNOSE	RET
16953204	TOMATE * TRAIT. PARTIES AERIENNES * CLADOSPORIOSE	RET
16953207	TOMATE * TRAIT. PARTIES AERIENNES * ALTERNARIOSE	RET
16953208	TOMATE * TRAIT. PARTIES AERIENNES * PIED NOIR	RET
17053201	CHRYSANTHEME * TRAIT. PARTIES AERIENNES * ASCOCHYTOSE	RET
17053202	CHRYSANTHEME * TRAIT. PARTIES AERIENNES * ROUILLE BLANCHE	RET
17303201	ROSIER * TRAIT. PARTIES AERIENNES * MALADIES DES TACHES NOIRES	RET
17303210	ROSIER * TRAIT. PARTIES AERIENNES * ROUILLE	RET

1 8500218 VALIANT

Formulation (origine)	Nom société	Fonction	Nom chimique (ref sa)	Teneur (%)	Unité
POUDRE MOUILLABLE	AVENTIS CROPS SCIENCE FRANCE		CYMOXANIL	4,000	%
			FOLPEL	25,000	%
			FOSETYL-ALUMINIUM	50,000	%

Motivation du retrait
Abandon par la firme (courrier du 05/02/04 reçu le 09/02/04)

Code Usage	Libellé Usage	Décision
12703203	VIGNE * TRAIT. PARTIES AERIENNES * MILDIOU	RET
16603207	LAITUE * TRAIT. PARTIES AERIENNES * MILDIOU DES COMPOSEES	RET

1 8200272 VERECAR T

Formulation (origine)	Nom société	Fonction	Nom chimique (ref sa)	Teneur (%)	Unité
CONC. EMULSIFIABLE	A.D.I.R.H.	INSECTICIDE	PARATHION-METHYL	120,000	G/L

Motivation du retrait

Refus ou retraits d'autorisations d'usages durant la période du 01/01/2003 au 31/12/2003 - Liste des spécialités concernées

			TETRADIFON	64,000	G/L
--	--	--	------------	--------	-----

Code Usage	Libellé Usage	Décision
12703101	VIGNE * TRAIT. PARTIES AERIENNES * ACARIENS	RET
12703104	VIGNE * TRAIT. PARTIES AERIENNES * TORDEUSES (COCHYLIS ET/OU EUDEMIS)	RET

conformément à l'avis au JORF du 18/08/2002 modifié.

Refus de renouvellement décennal des AMM des usages listés dans la présente décision, sur la base des articles 21 du décret du 5 mai 1994, 18-b et 20 de l'arrêté du 6 sept. 1994, au motif que la s. a. n'est pas inscrite à l'Annexe I de la dir. 91/414/CE.

RETRAIT des AMM des usages listés dans la présente décision, sur la base des art. 21 du décret du 05/05/94, 18b et 20 de l'arrêté du 06/09/94, au motif que la substance active n'est pas inscrite à l'annexe I de la directive 91/414/CE

1 9000684 **VYNOC DG**

Formulation (notionnel)	Nom société	Fonction	Nom chimique (ref sa)	Teneur	Unité
GRANULES DISPERSIBLES D'EAU	DOW AGROSCIENCES S.A.S	FONGICIDE	SOUFRE	80,000	%
			TRIADIMENOL	0,500	%

Motivation du retrait

Code Usage	Libellé Usage	Décision
12703204	VIGNE * TRAIT. PARTIES AERIENNES * OIDIUM	RET
16753205	MELON * TRAIT. PARTIES AERIENNES * OIDIUM	RET

1 6300118 **WEEDAZOL TS**

Formulation (notionnel)	Nom société	Fonction	Nom chimique (ref sa)	Teneur	Unité
GRANULES	CFPI AGRO		AMINOTRIAZOLE	42,500	%
			THIOCYANATE DE SODIUM	37,500	%

Motivation du retrait

Refus de renouvellement décennal des AMM des usages listés dans la présente décision, sur la base des articles 21 du décret du 5 mai 1994, 18-b et 20 de l'arrêté du 6 sept. 1994, au motif que la s. a. n'est pas inscrite à l'Annexe I de la dir. 91/414/CE.

Refus ou retraits d'autorisations d'usages durant la période du 01/01/2003 au 31/12/2003 - Liste des spécialités concernées

Code Usage	Libellé Usage	Décision
12105901	AMANDIER * DESHERBAGE	RET
12205901	CERISIER * DESHERBAGE * CULTURES INSTALLEES	RET
12555902	PECHER * DESHERBAGE * CULTURES INSTALLEES	RET
12555904	PECHER * DESHERBAGE * PEPINIERES	RET
12575902	ABRICOTIER * DESHERBAGE * CULTURE INSTALLEE	RET
12605904	POMMIER * DESHERBAGE * PEPINIERE	RET
12605905	POMMIER * DESHERBAGE * CULTURES INSTALLEES	RET
12615902	POIRIER - COGNASSIER - NASHI * DESHERBAGE * CULTURES INSTALLEES	RET
12655901	PRUNIER * DESHERBAGE * PEPINIERES	RET
12655902	PRUNIER * DESHERBAGE * CULTURES INSTALLEES	RET
12705902	VIGNE * DESHERBAGE * CULTURES INSTALLEES	RET
14055901	ARBRES ET ARBUSTES D'ORNEMENT * DESHERBAGE * PEPINIERES	RET
15555901	MAIS * DESHERBAGE	RET

1 9100475 ZIPAK HF

Formulation (active)	Nom société	Fonction	Nom chimique (ref sa)	Teneur	Unité
CONC. EMULSIFIABLE	AVENTIS CROPS SCIENCE FRANCE	INSECTICIDE	AMITRAZE	200,000	G/L
			BIFENTHRINE	15,000	G/L

Code Usage	Libellé Usage	Décision
12553103	PECHER * TRAIT. PARTIES AERIENNES * TORDEUSE ORIENTALE DU PECHER	RET
12553105	PECHER * TRAIT. PARTIES AERIENNE * PUCERON VERT DU PECHER	RET
12553113	PECHER * TRAIT. PARTIES AERIENNES * ACARIEN	RET
12553117	PECHER * TRAIT. PARTIES AERIENNES * ACARIEN ROUGE	RET
12603101	POMMIER * TRAIT. PARTIES AERIENNES * ACARIENS	RET
12603103	POMMIER * TRAIT. PARTIES AERIENNES * CARPOCAPSE DES POMMES ET DES POIRES	RET
12603105	POMMIER * TRAIT. PARTIES AERIENNES * MINEUSES DES FEUILLES	RET
12603112	* TRAIT. PARTIES AERIENNES * PUCERON VERT DU POMMIER ET PUCERON CENDRE D	RET

Motivation du retrait
conformément à l'avis au JORF du 18/08/2002 modifié.
Refus de renouvellement décennal des AMM des usages listés dans la présente décision, sur la base des articles 21 du décret du 5 mai 1994, 18-b et 20 de l'arrêté du 6 sept. 1994, au motif que la s. a. n'est pas inscrite à l'Annexe I de la dir. 91/414/CE.
RETRAIT des AMM des usages listés dans la présente décision, sur la base des art. 21 du décret du 05/05/94, 18b et 20 de l'arrêté du 06/09/94, au motif que la substance active n'est pas inscrite à l'annexe I de la directive 91/414/CE

Refus ou retraits d'autorisations d'usages durant la période du 01/01/2003 au 31/12/2003 - Liste des spécialités concernées

12603134	POMMIER * TRAIT. PARTIES AERIENNES * ACARIEN ROUGE (P. ULMI)	RET
12653121	PRUNIER * TRAIT. PARTIES AERIENNES * ACARIENS ROUGES	RET

1 980090 ZOOM

Formulation (origine)	Nom société	Fonction	Nom chimique (ref sa)	Teneur %	Unité
SUSPENSION CONCENTREE	BASF AGRO SAS	FONGICIDE	FIPRONIL	125,000	G/L
			TRIACETATE DE GUAZATINE	200,000	G/L
			TRITICONAZOLE	12,500	G/L
Formulation (origine)	Nom société	Fonction	Nom chimique (ref sa)	Teneur %	Unité
		INSECTICIDE	FIPRONIL	125,000	G/L
			TRIACETATE DE GUAZATINE	200,000	G/L
			TRITICONAZOLE	12,500	G/L

Motivation du retrait
Suspension d'AMM Se référer au texte de décision qui précède,

Code Usage	Libellé Usage	Décision
15101101	CEREALES * TRAIT. DES SEMENCES * MOUCHE GRISE DES CEREALES	RET
15101102	CEREALES * TRAIT. DES SEMENCES * TAUPINS	RET
15101201	BLE * TRAIT. DES SEMENCES * CARIE	RET
15101203	BLE * TRAIT. DES SEMENCES * FUSARIOSES	RET
15101208	BLE * TRAIT. DES SEMENCES * SEPTORIOSE	RET
15101212	SEIGLE * TRAIT. DES SEMENCES * FUSARIOSES	RET
15101260	TRITICALE * TRAIT. DES SEMENCES * FUSARIOSES	RET
15101264	TRITICALE * TRAIT. DES SEMENCES * SEPTORIOSE	RET
15101901	CEREALES * TRAIT. DES SEMENCES * CORBEAUX	RET